



REPUBLIQUE FRANÇAISE

COMMUNE D'AUDINCOURT BUDGET PRINCIPAL : AUDINCOURT (1)

(2) AGREGE AU BUDGET PRINCIPAL DE

Numéro SIRET : 21250031800010

POSTE COMPTABLE : SGC PAYS DE MONTBELIARD

M. 57

Compte administratif

Voté par nature

BUDGET : BUDGET PRINCIPAL AUDINCOURT (3)

ANNEE 2024

(1) Indiquer soit le nom de la collectivité, soit le libellé de l'établissement, soit le nom du syndicat mixte relevant de l'article L. 5721-2 du CGCT.

(2) A compléter s'il s'agit d'un budget annexe.

(3) Indiquer le budget concerné : budget principal ou libellé du budget annexe.

Sommaire

I - Informations générales

A - Informations statistiques, fiscales et financières	5
B - Pour mémoire : Modalités de vote du budget	6
C1 - Exécution du budget - Résultats	7
C2 - Exécution du budget - RAR Dépenses	8
C3 - Exécution du budget - RAR Recettes	9

II - Présentation générale

A - Vue d'ensemble - Exécution du budget	10
B1 - Equilibre financier - Investissement	11
B2 - Equilibre financier - Fonctionnement	12
C1 - Balance générale - Dépenses	13
C2 - Balance générale - Recettes	15

III - Adoption du CA

A - Section d'investissement - Vue d'ensemble	17
A1 - Section d'investissement - Dépenses - Détail par article	21
A2.1 - Section d'investissement - Dépenses - Vue d'ensemble des opérations d'équipement	24
A2.2 - Section d'investissement - Dépenses - Détail des opérations d'équipement gérées en AP	25
A2.3 - Section d'investissement - Dépenses - Détail des opérations d'équipement gérées hors AP	26
A3 - Section d'investissement - Recettes - Détail par article	27
B - Section de fonctionnement - Vue d'ensemble	30
B1 - Section de fonctionnement - Dépenses - Détail par article	34
B2 - Section de fonctionnement - Recettes - Détail par article	39

IV - Annexes

A - Présentation croisée

A1 - Section d'investissement - Vue d'ensemble	42
A1.01 - Opérations non ventilables	44
A1.900 - Fonction 0 - Services généraux	45
A1.900-5 - Fonction 0-5 - Gestion des fonds européens	48
A1.901 - Fonction 1 - Sécurité	49
A1.902 - Fonction 2 - Enseignement, formation professionnelle et apprentissage	50
A1.903 - Fonction 3 - Culture, vie sociale, jeunesse, sports et loisirs	53
A1.904 - Fonction 4 - Santé et action sociale (hors RSA)	56
A1.904-4 - Fonction 4-4 - RSA	59
A1.905 - Fonction 5 - Aménagement des territoires et habitat	60
A1.906 - Fonction 6 - Action économique	63
A1.907 - Fonction 7 - Environnement	65
A1.908 - Fonction 8 - Transports	68
A2 - Section de fonctionnement - Vue d'ensemble	72
A2.01 - Opérations non ventilables	74
A2.930 - Fonction 0 - Services généraux	76
A2.930-5 - Fonction 0-5 - Gestion des fonds européens	88
A2.931 - Fonction 1 - Sécurité	89
A2.932 - Fonction 2 - Enseignement, formation professionnelle et apprentissage	91
A2.933 - Fonction 3 - Culture, vie sociale, jeunesse, sports et loisirs	98
A2.934 - Fonction 4 - Santé et action sociale (hors APA et RSA/Régularisation de RMI)	107
A2.934-3 - Fonction 4-3 - APA	113
A2.934-4 - Fonction 4-4 - RSA/Régularisation de RMI	114
A2.935 - Fonction 5 - Aménagement des territoires et habitat	115
A2.936 - Fonction 6 - Action économique	121
A2.937 - Fonction 7 - Environnement	124
A2.938 - Fonction 8 - Transports	127

B - Annexes patrimoniales

B1.1 - Etat de la dette - Détail des crédits de trésorerie	131
B1.2 - Etat de la dette - Répartition par nature de dette	132
B1.3 - Etat de la dette - Répartition par structure de taux	137
B1.4 - Etat de la dette - Typologie de la répartition de l'encours	139
B1.5 - Etat de la dette - Détail des opérations de couverture	140
B1.6 - Etat de la dette - Remboursement anticipé d'emprunts avec refinancement	142

B1.7 - Etat de la dette - Emprunts renégociés au cours de l'année N	
B1.8 - Etat de la dette - Dette pour financer l'emprunt d'un autre organisme	
B1.9 - Etat de la dette - Autres dettes	145
B2 - Méthodes utilisées pour les amortissements	146
B3.1 - Etat des provisions constituées	149
B3.2 - Etalement des provisions	Sans Objet
B4 - Etat des charges transférées	Sans Objet
B5 - Détail des chapitres d'opérations pour comptes de tiers	Sans Objet
B6 - Prêts	Sans Objet
B7.1 - Etat synthétique des engagements donnés	151
B7.2 - Etat synthétique des engagements reçus	152
B7.3 - Etat des emprunts garantis	153
B7.4 - Calcul du ratio d'endettement relatif aux emprunts garantis	162
B7.5 - Etat des contrats de crédit-bail	Sans Objet
B7.6 - Etat des marchés de partenariat	Sans Objet
B7.7 - Etat des recettes grevées d'affectation spéciale	163
B7.8 - Autres engagements donnés	164
B7.9 - Autres engagements reçus	165
B8.1.1 - Concours attribués à des tiers	166
B8.1.2 - Liste des subventions versées aux communes	169
B9 - Etat du personnel	170
B10 - Liste des organismes dans lesquels la collectivité a pris un engagement financier	174
B11.1 - Liste des organismes de regroupement	175
B11.2 - Liste des établissements publics créés	176
B11.3 - Liste des services individualisés dans un budget annexe	177
B12.1 - Variation du patrimoine - Entrées	178
B12.2 - Variation du patrimoine - Sorties	188
B13 - Opérations liées aux cessions	189
B14 - Etat des travaux en régie	Sans Objet
B15.1 - Etat de ventilation des dépenses liées à la gestion de la crise sanitaire du COVID-19 - Fonctionnement	Sans Objet
B15.2 - Etat de ventilation des dépenses liées à la gestion de la crise sanitaire du COVID-19 - Investissement	Sans Objet
C - Annexes budgétaires	
C1.1 - Equilibre budgétaire	190
C1.2 - Equilibre budgétaire - Dépenses	191
C1.3 - Equilibre budgétaire - Recettes	192
C2.1 - Situation des AP	Sans Objet
C2.2 - Situation des AE	Sans Objet
C3.1 - Impact du budget pour la transition écologique - Répartition par nature	194
C3.2 - Impact du budget pour la transition écologique - Répartition par fonction	198
D - Autres éléments d'information	
D1.1 - Liste des services assujettis à la TVA et non érigés en budget annexe	202
D1.2.1 - Services assujettis à la TVA - Vue d'ensemble	203
D1.2.2 - Services assujettis à la TVA - Détail investissement	209
D1.2.3 - Services assujettis à la TVA - Détail fonctionnement	215
D2.1 - Services ferroviaires régionaux des voyageurs - Volet 1 : Budget	Sans Objet
D2.2 - Services ferroviaires régionaux des voyageurs - Volet 2 : Compte d'exploitation	Sans Objet
D2.3 - Services ferroviaires régionaux des voyageurs - Volet 3 : Patrimoine	Sans Objet
D3.1 - Variation du patrimoine (article L. 300-5 CU) - Entrées	222
D3.2 - Variation du patrimoine (article L. 300-5 CU) - Sorties	223
D4 - Gestion des fonds européens	Sans Objet
D5 - Emploi des crédits communautaires dans le cadre de la subvention globale	Sans Objet
D6 - Actions de formation des élus	Sans Objet
D7 - Etat relatif aux ressources et dépenses de la formation professionnelle des jeunes	Sans Objet
D8 - Compte d'emploi du fonds commun des services d'hébergement	Sans Objet
D9 - Identification des flux croisés	Sans Objet
D10 - Présentation agrégée du budget principal et des budgets annexes	224
D11 - Décisions en matière de taux	227
D12.1 - Etats de la répartition de la TEOM - Investissement	Sans Objet
D12.2 - Etats de la répartition de la TEOM - Fonctionnement	Sans Objet
D13.1 - Etats des dépenses et recettes des services d'eau et d'assainissement - Fonctionnement (2)	Sans Objet
D13.2 - Etats des dépenses et recettes des services d'eau et d'assainissement - Investissement (2)	Sans Objet
D14.1 - Suivi des opérations au titre du NPNRU - Etat de synthèse	Sans Objet
D14.2 - Suivi des opérations au titre du NPNRU - Détail	Sans Objet



V - Arrêté et signatures

A - Arrêté et signatures

Préciser, pour chaque annexe, si l'état est joint ou sans objet.

Dans l'ensemble des tableaux, les cases grisées ne doivent pas être remplies.

Conformément à l'instruction budgétaire et comptable, il convient de mentionner que :

dans la présentation croisée, la rubrique fonctionnelle 01 – Opérations non ventilables comprend les impôts et taxes non affectés, les dotations et participations, la dette et les opérations financières, les opérations patrimoniales en investissement, les frais de fonctionnement des groupes d'élus en fonctionnement ;
les opérations d'ordre doivent figurer en italique.

(1) A utiliser également pour les collectivités de moins de 3500 habitants qui opteraient pour le régime des AP-AE de l'article L.5217-10-7 du CGCT après avoir adopté un règlement budgétaire et financier conformément à l'article L. 5217-10-9 et avant l'adoption de son budget primitif. Si la collectivité opte pour ce régime, la collectivité ne renseigne pas les annexes C2.3 et C2.4 de la partie IV « Annexes ». Les projets de dotations d'AP-AE inscrits sur les annexes B1 et B2 de la partie II apparaissent alors dans les états de la partie III « Vote du budget », sinon les montants dans les champs AP-AE sont par convention de 0

(2) Cet état ne peut être produit que par les communes dont la population est inférieure à 500 habitants et qui gèrent les services de distribution de l'eau potable et d'assainissement sous forme de régie simple sans budget annexe (art. L. 2221-11 du CGCT)



I – INFORMATIONS GENERALES

INFORMATIONS STATISTIQUES, FISCALES ET FINANCIERES

Informations statistiques

	Valeurs
Population totale	14179

Informations fiscales (N-2)

	Collectivité
Indicateur de ressources fiscales ou potentiel fiscal par habitant (1)	1398.49

Informations financières – ratios

	Valeurs
1 Dépenses réelles de fonctionnement / population	1237.61
2 Recettes réelles de fonctionnement / population	1342.91
3 Dépenses d'équipement brut / population	332.77
4 Encours de dette / population (2) (3)	803.13
5 DGF / population	273.29
6 Dépenses de personnel / dépenses réelles de fonctionnement (4)	56.72
7 Dépenses réelles de fonctionnement et remboursement annuel de la dette en capital / recettes réelles de fonctionnement (4)	99.83
8 Dépenses d'équipement brut / recettes réelles de fonctionnement	24.78
9 Encours de la dette / recettes réelles de fonctionnement (2) (3) (4)	59.81
10 Epargne brute / recettes réelles de fonctionnement (2) (4)	7.84

(1) A renseigner selon les dispositions législatives et réglementaires applicables à la collectivité. Informations comprises dans la fiche de répartition de la DGF de l'exercice N-1, établie sur la base des informations N-2 (transmise par les services préfectoraux).

(2) Les ratios s'appuyant sur l'encours de la dette se calculent à partir du montant de la dette au 31 décembre N.

(3) L'encours de dette doit comprendre les avances remboursables consenties au titre de l'article 25 de la loi n° 2020-935 du 30 juillet 2020 de finances rectificative pour 2020, portant attribution des avances remboursables sur les recettes fiscales prévues aux articles 1594 A et 1595 du code général des impôts

(4) Pour les syndicats mixtes, seules ces données sont à renseigner.

I – INFORMATIONS GENERALES

POUR MEMOIRE : MODALITES DE VOTE DU BUDGET

I – L'assemblée délibérante a voté le budget :

- au niveau du chapitre (1) pour la section d'investissement ;
- au niveau du chapitre (1) pour la section de fonctionnement ;
- sans (2) vote formel sur les chapitres « opérations d'équipement » ;
- sans (2) vote formel sur chacun des chapitres.

La liste des articles spécialisés sur lesquels l'ordonnateur ne peut procéder à des virements d'article à article est la suivante :

II – En l'absence de mention au paragraphe I ci-dessus, le budget est réputé voté par chapitre, sans vote formel sur chacun des chapitres, en fonctionnement, et en investissement sans vote formel pour les chapitres « opération d'équipement ».

III – Conformément à l'article L. 5217-10-6 du CGCT, l'assemblée délibérante autorise le président à opérer des virements de crédits de paiement de chapitre à chapitre, à l'exclusion des crédits relatifs aux dépenses de personnel, dans les limites suivantes (3) :

- Fonctionnement : 7.50%
- Investissement : 7.50%

IV – En l'absence de mention au paragraphe III ci-dessus, le président est réputé ne pas avoir reçu l'autorisation de l'assemblée délibérante de pratiquer des virements de crédits de paiement de chapitre à chapitre.

V – Les provisions sont semi-budgétaires (4).

(1) A compléter par « du chapitre » ou « de l'article ».

(2) Indiquer « avec » ou « sans » vote formel.

(3) Au maximum dans la limite de 7,5% des dépenses réelles de chaque section.

(4) A compléter par un seul des deux choix suivants, selon les dispositions législatives et réglementaires applicables à la collectivité :

- semi budgétaire ;

- budgétaire par délibération N°... du ...

I – INFORMATIONS GENERALES

EXECUTION DU BUDGET – RESULTATS

RESULTAT DE L'EXERCICE					
	Mandats émis	Titres émis	Reprise résultats exercice antérieur (1)		Résultat ou solde (A) (1)
TOTAL DU BUDGET	29 432 533,94	29 444 315,08	2 709 301,85	A1	2 721 082,99
Investissement	11 819 404,74	8 899 225,70	539 527,64	A2	-2 380 651,40
Dont 1068		2 997 414,64			
Fonctionnement	17 613 129,20	20 545 089,38	2 169 774,21	A3	5 101 734,39

RESTES A REALISER (4)						
	Dépenses		Recettes		Solde (B) (5)	
TOTAL des RAR	I + II	2 532 331,04	III + IV	1 367 705,61	B1	-1 164 625,43
Investissement	I	2 532 331,04	III	1 367 705,61	B2	-1 164 625,43
Fonctionnement	II	0,00	IV	0,00	B3	0,00

RESULTAT CUMULE = (A) + (B) (6)		
TOTAL	A1 + B1	1 556 457,56
Investissement	A2 + B2	-3 545 276,83
Fonctionnement	A3 + B3	5 101 734,39

(1) Indiquer le signe – si dépenses > recettes, et + si recettes > dépenses.

(2) Solde d'exécution de N-2 reporté sur la ligne budgétaire 001 du compte administratif N-1. Indiquer le signe – si dépenses > recettes, et + si recettes > dépenses.

(3) Résultat de fonctionnement reporté sur la ligne budgétaire 002 du compte administratif N-1. Indiquer le signe – si déficitaire, et + si excédentaire.

(4) A reporter au budget primitif ou au budget supplémentaire N+1.

(5) Indiquer le signe – si dépenses > recettes, et + si recettes > dépenses.

(6) Indiquer le signe : – si déficit ou besoin de financement, + si excédent.

I – INFORMATIONS GENERALES

EXECUTION DU BUDGET – RAR DEPENSES

DETAIL DES RESTES A REALISER N EN DEPENSES (1)

Chap. / art. (2)	Libellé	Dépenses engagées non mandatées
SECTION D'INVESTISSEMENT – TOTAL		(I) 2 532 331,04
018	RSA	0,00
10	Dotations, fonds divers et réserves	0,00
13	Subventions d'investissement (3)	0,00
16	Emprunts et dettes assimilées	0,00
18	Cpte de liaison : affectation (BA,régie)	0,00
20	Immobilisations incorporelles (sauf le 204) (3)	6 660,00
204	Subventions d'équipement versées (3) (5)	0,00
21	Immobilisations corporelles (3)	1 665 767,15
22	Immobilisations reçues en affectation (3)	0,00
23	Immobilisations en cours (sauf 2324) (3)	142 515,11
26	Participations et créances rattachées	4 400,00
27	Autres immobilisations financières (3)	712 988,78
45	Chapitres d'opérations pour compte de tiers	0,00
SECTION DE FONCTIONNEMENT – TOTAL		(II) 0,00
011	Charges à caractère général (4)	0,00
012	Charges de personnel et frais assimilés (4)	0,00
014	Atténuations de produits	0,00
016	APA	0,00
017	RSA / Régularisations de RMI	0,00
65	Autres charges de gestion courante (4)	0,00
6586	Frais fonctionnement des groupes d'élus	0,00
66	Charges financières	0,00
67	Charges spécifiques (4)	0,00

(1) Il s'agit des restes à réaliser établis conformément à la comptabilité d'engagement annuelle. Ces restes à réaliser seront repris au BP ou au BS N+1.

(2) Suivant le niveau de vote retenu par l'assemblée délibérante.

(3) Hors dépenses imputées au chapitre 018.

(4) Hors dépenses imputées aux chapitres 016 et 017.

(5) Le chapitre 204 « Subventions d'équipement versées » est un chapitre globalisé regroupant les comptes 204 et 2324.

I – INFORMATIONS GENERALES

EXECUTION DU BUDGET – RAR RECETTES

DETAIL DES RESTES A REALISER N EN RECETTES (1)

Chap. / art. (2)	Libellé	Titres restant à émettre
SECTION D'INVESTISSEMENT – TOTAL		(III) 1 367 705,61
018	RSA	0,00
024	Produits des cessions d'immobilisations	0,00
10	Dotations, fonds divers et réserves	0,00
13	Subventions d'investissement (reçues) (3)	1 367 705,61
16	Emprunts et dettes assimilées	0,00
18	Cpte de liaison : affectation (BA,régie)	0,00
20	Immobilisations incorporelles (sauf 204) (3)	0,00
204	Subventions d'équipement versées (3) (5)	0,00
21	Immobilisations corporelles (3)	0,00
22	Immobilisations reçues en affectation (3)	0,00
23	Immobilisations en cours (sauf 2324) (3)	0,00
26	Participations et créances rattachées	0,00
27	Autres immobilisations financières (3)	0,00
45	Chapitres d'opérations pour compte de tiers	0,00
SECTION DE FONCTIONNEMENT – TOTAL		(IV) 0,00
70	Prod. services, domaine, ventes diverses	0,00
73	Impôts et taxes	0,00
731	Fiscalité locale	0,00
74	Dotations et participations (4)	0,00
75	Autres produits de gestion courante (4)	0,00
013	Atténuations de charges (4)	0,00
016	APA	0,00
017	RSA / Régularisations de RMI	0,00
76	Produits financiers	0,00
77	Produits spécifiques (4)	0,00

(1) Il s'agit des restes à réaliser établis conformément à la comptabilité d'engagement annuelle. Ces restes à réaliser seront repris au BP ou au BS N+1.

(2) Suivant le niveau de vote retenu par l'assemblée délibérante.

(3) Hors recettes imputées au chapitre 018.

(4) Hors recettes imputées aux chapitres 016 et 017.

(5) Le chapitre 204 « Subventions d'équipement versées » est un chapitre globalisé regroupant les comptes 204 et 2324.



II – PRESENTATION GENERALE

VUE D'ENSEMBLE – EXECUTION DU BUDGET

		DEPENSES		RECETTES	
REALISATIONS DE L'EXERCICE (mandats et titres)	Section de fonctionnement	A	17 613 129,20	G	20 545 089,38
	Section d'investissement	B	11 819 404,74	H	8 899 225,70
		+		+	
REPORTS DE L'EXERCICE N-1	Report en section de fonctionnement (002)	C	0,00	I	2 169 774,21
	Report en section d'investissement (001)	D	0,00	J	539 527,64
		=		=	
TOTAL EXERCICE (réalisations + reports N-1)		= A + B + C + D	29 432 533,94	= G + H + I + J	32 153 616,93
RESTES A REALISER A REPORTER EN N+1 (1)	Section de fonctionnement	E	0,00	K	0,00
	Section d'investissement	F	2 532 331,04	L	1 367 705,61
	TOTAL des restes à réaliser à reporter en N+1	= E + F	2 532 331,04	= K + L	1 367 705,61
RESULTAT CUMULE	Section de fonctionnement	= A + C + E	17 613 129,20	= G + I + K	22 714 863,59
	Section d'investissement	= B + D + F	14 351 735,78	= H + J + L	10 806 458,95
	TOTAL CUMULE	= A + B + C + D + E + F	31 964 864,98	= G + H + I + J + K + L	33 521 322,54

(1) Les restes à réaliser de la section de fonctionnement correspondent : en dépenses, aux dépenses engagées non mandatées et non rattachées telles qu'elles ressortissent de la comptabilité des engagements ; et en recettes, aux recettes certaines n'ayant pas donné lieu à l'émission d'un titre et non rattachées.

Les restes à réaliser de la section d'investissement correspondent : en dépenses, aux dépenses engagées non mandatées au 31/12 de l'exercice telles qu'elles ressortissent de la comptabilité des engagements ; et en recettes, aux recettes certaines n'ayant pas donné lieu à l'émission d'un titre au 31/12 de l'exercice.

II – PRESENTATION GENERALE EQUILIBRE FINANCIER – INVESTISSEMENT

SECTION D'INVESTISSEMENT – REALISATIONS (y compris les restes à réaliser N-1)

Chap.	Libellé	Mandats	Titres
018	RSA	0,00	0,00
13	Subventions d'investissement (reçues) (sauf 138) (1)		1 346 823,18
16	Emprunts et dettes assimilées (2)		1 000 000,00
20	Immobilisations incorporelles (sauf 204) (y compris opérations) (1)	52 465,64	0,00
204	Subventions d'équipement versées (y compris opérations) (1) (11)	0,00	0,00
21	Immobilisations corporelles (y compris opérations) (1)	4 062 841,95	0,00
22	Immobilisations reçues en affectation (y compris opérations) (1) (3)	0,00	0,00
23	Immobilisations en cours (sauf 2324) (y compris opérations) (1)	3 120 409,01	15 314,09
Total des réalisations d'équipement		7 235 716,60	2 362 137,27
10	Dotations, fonds divers et réserves (4)	0,00	776 575,11
13	Subventions d'investissement (1) (5)	0,00	0,00
16	Emprunts et dettes assimilées	1 437 327,46	6 191,33
18	Cpte de liaison : affectation (BA, régie) (6)	0,00	0,00
26	Participations et créances rattachées	4 300,00	0,00
27	Autres immobilisations financières (1)	1 272 304,22	0,00
Total des réalisations financières		2 713 931,68	782 766,44
45...	Chapitres d'opérations pour compte de tiers (7)	0,00	0,00
Total des réalisations réelles en investissement		I 9 949 648,28	II 3 144 903,71
040	Opérations ordre transf. entre sections (8) (9)	8 256,46	895 407,35
041	Opérations patrimoniales (8)	1 861 500,00	1 861 500,00
Total des réalisations d'ordre en investissement		III 1 869 756,46	IV 2 756 907,35

TOTAL DES OPERATIONS D'INVESTISSEMENT DE L'EXERCICE

TOTAL	I + III	11 819 404,74	II + IV	5 901 811,06
--------------	---------	----------------------	---------	---------------------

RESULTATS ANTERIEURS

001 Solde d'exécution de la section d'investissement N-1 reporté	V	0,00	VI	539 527,64
1068 Excédents de fonctionnement capitalisés			VII	2 997 414,64

TOTAL CUMULE DE LA SECTION D'INVESTISSEMENT

TOTAL DE LA SECTION	I + III + V	11 819 404,74	II + IV + VI + VII	9 438 753,34
SOLDE D'EXECUTION (recettes – dépenses) (10)		-2 380 651,40		

(1) Hors dépenses et recettes imputées au chapitre 018.

(2) Sauf 165, 166 et 16449.

(3) En dépenses, le chapitre 22 retrace les travaux d'investissement réalisés sur les biens reçus en affectation. En recette, il retrace, le cas échéant, l'annulation de tels travaux effectués sur un exercice antérieur.

(4) En recettes, sauf 1068.

(5) En recettes, détail du 138.

(6) A servir uniquement lorsque la collectivité effectue une dotation initiale en espèces au profit d'un service public non personnalisé qu'elle crée.

(7) Seul le total des opérations pour compte de tiers figure sur cet état (voir le détail en IV-B5).

(8) DI 040 = RF 042 ; RI 040 = DF 042 ; DI 041 = RI 041.

(9) Les comptes 15, 29, 39, 49 et 59 peuvent figurer dans le détail du chapitre si la collectivité a opté pour le régime des provisions budgétaires, conformément aux dispositions législatives et réglementaires applicables.

(10) Mettre le signe (-) en cas de déficit ou (+) en cas d'excédent.

(11) Le chapitre 204 « Subventions d'équipement versées » est un chapitre globalisé regroupant les comptes 204 et 2324.

II – PRESENTATION GENERALE

EQUILIBRE FINANCIER – FONCTIONNEMENT

SECTION DE FONCTIONNEMENT – REALISATIONS

(y compris les restes à réaliser et rattachements N-1)

MANDATS EMIS		TITRES EMIS	
OPERATIONS REELLES ET MIXTES			
011 Charges à caractère général (1)	4 841 600,12	70 Prod. services, domaine, ventes diverses	1 219 781,97
012 Charges de personnel et frais assimilés (1)	9 837 463,26	73 Impôts et taxes (sauf 731)	5 648 929,70
		731 Fiscalité locale	7 805 071,86
		74 Dotations et participations (1)	4 212 560,94
65 Autres charges de gestion courante (sauf 6586) (1)	1 790 279,29	75 Autres produits de gestion courante (1)	1 155 259,30
6586 Frais fonctionnement des groupes d'élus	0,00		
014 Atténuations de produits	14 289,00	013 Atténuations de charges (1)	247 644,08
016 APA	0,00	016 APA	0,00
017 RSA / Régularisations de RMI	0,00	017 RSA / Régularisations de RMI	0,00
Total dépenses de gestion des services	16 483 631,67	Total recettes de gestion des services	20 289 247,85
66 Charges financières	177 457,18	76 Produits financiers	1 234,44
67 Charges spécifiques (1)	306,00	77 Produits spécifiques (1)	196 350,63
68 Dotations aux provisions, dépréciations (semi-budgétaires) (1)	56 327,00	78 Reprises amort., dépréciations, prov. (semi-budgétaires) (1)	50 000,00
TOTAL DEPENSES REELLES ET MIXTES	I 16 717 721,85	TOTAL RECETTES REELLES ET MIXTES	II 20 536 832,92

OPERATIONS D'ORDRE (2)			
042 Opérations ordre transf. entre sections (3)	895 407,35	042 Opérations ordre transf. entre sections (3)	8 256,46
043 Opérations ordre intérieur de la section	0,00	043 Opérations ordre intérieur de la section	0,00
TOTAL DEPENSES D'ORDRE	III 895 407,35	TOTAL RECETTES D'ORDRE	IV 8 256,46

TOTAL DES DEPENSES DE L'EXERCICE	I + III 17 613 129,20	TOTAL DES RECETTES DE L'EXERCICE	II + IV 20 545 089,38
---	------------------------------	---	------------------------------

RESULTAT REPORTE DE N-1			
002 Résultat de fonctionnement reporté	V 0,00	002 Résultat de fonctionnement reporté	VI 2 169 774,21

TOTAL DES DEPENSES DE LA SECTION DE FONCTIONNEMENT	I + III + V 17 613 129,20	TOTAL DES RECETTES DE LA SECTION DE FONCTIONNEMENT	II + IV + VI 22 714 863,59
---	----------------------------------	---	-----------------------------------

SOLDE D'EXECUTION (recettes – dépenses) (4)	5 101 734,39
--	---------------------

(1) Hors dépenses et recettes imputées aux chapitres 016 et 017.

(2) DF 042 = RI 040 ; RF 042 = DI 040 ; DF 043 = RF 043.

(3) Les comptes 68 et 78 peuvent figurer dans le détail du chapitre si la collectivité a opté pour le régime des provisions budgétaires, conformément aux dispositions législatives et réglementaires applicables.

(4) Mettre le signe (-) en cas de déficit ou (+) en cas d'excédent.

II – PRESENTATION GENERALE

BALANCE GENERALE – DEPENSES

MANDATS EMIS (y compris sur les restes à réaliser N-1)

INVESTISSEMENT		Opérations réelles (1)	Opérations d'ordre (2)	TOTAL Réalisé
10	Dotations, fonds divers et réserves	0,00	0,00	0,00
13	Subventions d'investissement (3)	0,00	5 242,00	5 242,00
15	Provisions pour risques et charges (4)		0,00	0,00
16	Emprunts et dettes assimilées (sauf 1688 non budgétaire)	1 437 327,46	0,00	1 437 327,46
18	Cpte de liaison : affectation (BA,régie)	(7) 0,00		0,00
	Total des opérations d'équipement	0,00		0,00
19	Neutral. et régul. d'opérations		3 014,46	3 014,46
20	Immobilisations incorporelles (sauf 204) (3) (5)	52 465,64	0,00	52 465,64
204	Subventions d'équipement versées (3) (5) (10)	0,00	0,00	0,00
21	Immobilisations corporelles (3) (5)	4 062 841,95	1 861 500,00	5 924 341,95
22	Immobilisations reçues en affectation (3) (5)	(8) 0,00	0,00	0,00
23	Immobilisations en cours (sauf 2324) (3) (5)	3 120 409,01	0,00	3 120 409,01
018	RSA	0,00	0,00	0,00
26	Participations et créances rattachées	4 300,00	0,00	4 300,00
27	Autres immobilisations financières (3)	1 272 304,22	0,00	1 272 304,22
28	Amortissement des immobilisations (reprises)		0,00	0,00
29	Dépréciations des immobilisations (4)		0,00	0,00
39	Dépréciation des stocks et en-cours (4)		0,00	0,00
3...	Stocks et en-cours		0,00	0,00
198	Neutralisation des amortissements		0,00	0,00
45	Chapitres d'opérations pour compte de tiers (6)	0,00	0,00	0,00
481	Charges à rép. sur plusieurs exercices		0,00	0,00
49	Dépréciation des comptes de tiers (4)		0,00	0,00
59	Dépréciation des comptes financiers (4)		0,00	0,00
Dépenses d'investissement – Total		9 949 648,28	1 869 756,46	11 819 404,74

Pour information D 001 Solde d'exécution négatif reporté

0,00

FONCTIONNEMENT		Opérations réelles (1)	Opérations d'ordre (2)	TOTAL Réalisé
011	Charges à caractère général (9)	4 841 600,12		4 841 600,12
012	Charges de personnel et frais assimilés (9)	9 837 463,26		9 837 463,26
014	Atténuations de produits	14 289,00		14 289,00
016	APA	0,00		0,00
017	RSA / Régularisations de RMI	0,00		0,00
60	Achats et variation des stocks		0,00	0,00
65	Autres charges de gestion courante (sauf 6586) (9)	1 790 279,29	0,00	1 790 279,29
6586	Frais fonctionnement des groupes d'élus	0,00		0,00
66	Charges financières	177 457,18	0,00	177 457,18
67	Charges spécifiques (9)	306,00	164 915,46	165 221,46
68	Dot. aux amortissements et provisions (9)	56 327,00	730 491,89	786 818,89
71	Production stockée (ou déstockage)		0,00	0,00
Dépenses de fonctionnement – Total		16 717 721,85	895 407,35	17 613 129,20

Pour information D 002 Résultat négatif reporté

0,00

(1) Y compris les opérations relatives au rattachement et les opérations d'ordre semi-budgétaires.

(2) Voir la liste des opérations d'ordre de l'instruction budgétaire et comptable M. 57.

(3) Hors dépenses imputées au chapitre 018.

(4) Ces chapitres ne sont à renseigner que si la collectivité applique le régime des provisions budgétaires, conformément aux dispositions législatives et réglementaires applicables.

(5) Hors chapitres opérations.

(6) Seul le total des opérations pour compte de tiers figure sur cet état (voir le détail en IV-B5).

(7) A utiliser uniquement dans le cas où la collectivité effectuerait une dotation initiale au profit d'un service public doté de la seule autonomie financière.

(8) A utiliser uniquement dans le cas où la collectivité effectuerait des dépenses sur des biens affectés.

(9) Hors dépenses imputées aux chapitres 016 et 017.

(10) Le chapitre 204 « Subventions d'équipement versées » est un chapitre globalisé regroupant les comptes 204 et 2324.

Envoyé en préfecture le 02/04/2025
Reçu en préfecture le 02/04/2025
Publié le
ID : 025-212500318-20250401-2025_035_DCM-DE



II – PRESENTATION GENERALE

BALANCE GENERALE – RECETTES

TITRES EMIS (y compris les restes à réaliser sur N-1)

INVESTISSEMENT		Opérations réelles (1)	Opérations d'ordre (2)	TOTAL Réalisé
10	Dotations, fonds divers et réserves (sauf 1068)	776 575,11	1 861 500,00	2 638 075,11
13	Subventions d'investissement (reçues) (3)	1 346 823,18	0,00	1 346 823,18
15	Provisions pour risques et charges (4)		0,00	0,00
16	Emprunts et dettes assimilées (sauf 1688 non budgétaire)	1 006 191,33	0,00	1 006 191,33
18	Cpte de liaison : affectation (BA,régie)	(6) 0,00		0,00
19	Neutral. et régul. d'opérations		46 885,40	46 885,40
20	Immobilisations incorporelles (sauf 204) (3)	0,00	0,00	0,00
204	Subventions d'équipement versées (3) (9)	0,00	0,00	0,00
21	Immobilisations corporelles (3)	0,00	118 030,06	118 030,06
22	Immobilisations reçues en affectation (3)	(7) 0,00	0,00	0,00
23	Immobilisations en cours (sauf 2324) (3)	15 314,09	0,00	15 314,09
018	RSA	0,00	0,00	0,00
26	Participations et créances rattachées	0,00	0,00	0,00
27	Autres immobilisations financières (3)	0,00	0,00	0,00
28	Amortissement des immobilisations		730 491,89	730 491,89
29	Dépréciations des immobilisations (4)		0,00	0,00
39	Dépréciation des stocks et en-cours (4)		0,00	0,00
3...	Stocks et en-cours		0,00	0,00
45	Chapitres d'opérations pour compte de tiers (5)	0,00	0,00	0,00
481	Charges à rép. sur plusieurs exercices		0,00	0,00
49	Dépréciation des comptes de tiers (4)		0,00	0,00
59	Dépréciation des comptes financiers (4)		0,00	0,00
Recettes d'investissement – Total		3 144 903,71	2 756 907,35	5 901 811,06

1068 Excédent de fonctionnement capitalisé N-1 **2 997 414,64**

Pour information R001 Solde d'exécution positif reporté **539 527,64**

FONCTIONNEMENT		Opérations réelles (1)	Opérations d'ordre (2)	TOTAL Réalisé
013	Atténuations de charges (8)	247 644,08		247 644,08
016	APA	0,00		0,00
017	RSA / Régularisations de RMI	0,00		0,00
60	Achats et variation des stocks		0,00	0,00
70	Prod. services, domaine, ventes diverses	1 219 781,97		1 219 781,97
71	Production stockée (ou déstockage)		0,00	0,00
72	Production immobilisée		0,00	0,00
73	Impôts et taxes (sauf 731)	5 648 929,70		5 648 929,70
731	Fiscalité locale	7 805 071,86		7 805 071,86
74	Dotations et participations (8)	4 212 560,94		4 212 560,94
75	Autres produits de gestion courante (8)	1 155 259,30	0,00	1 155 259,30
76	Produits financiers	1 234,44	0,00	1 234,44
77	Produits spécifiques (8)	196 350,63	8 256,46	204 607,09
78	Reprise sur amortissements et provisions (8)	50 000,00	0,00	50 000,00
79	Transferts de charges		0,00	0,00
Recettes de fonctionnement – Total		20 536 832,92	8 256,46	20 545 089,38

Pour information R002 Résultat positif reporté **2 169 774,21**

(1) Y compris les opérations relatives au rattachement et les opérations d'ordre semi-budgétaires.

(2) Voir la liste des opérations d'ordre de l'instruction budgétaire et comptable M. 57.

(3) Hors recettes imputées au chapitre 018.

(4) Ces chapitres ne sont à renseigner que si la collectivité applique le régime des provisions budgétaires, conformément aux dispositions législatives et réglementaires applicables.

(5) Seul le total des opérations pour compte de tiers figure sur cet état (voir le détail en IV-B5).

Envoyé en préfecture le 02/04/2025

Reçu en préfecture le 02/04/2025

Publié le



ID : 025-212500318-20250401-2025_035_DCM-DE

- (6) A utiliser uniquement dans le cas où la collectivité effectuerait une dotation initiale au profit d'un service public doté de la seule autorité financière.
- (7) A utiliser uniquement dans le cas où la collectivité effectuerait des dépenses sur des biens affectés.
- (8) Hors recettes imputées aux chapitres 016 et 017.
- (9) Le chapitre 204 « Subventions d'équipement versées » est un chapitre globalisé regroupant les comptes 204 et 2324.

III – ADOPTION DU CA

SECTION D'INVESTISSEMENT – VUE D'ENSEMBLE – DEPENSES

Chapitre		Crédits ouverts (BP + DM + RAR N-1)	Réalizations Mandats émis	Restes à réaliser au 31/12 (1)	Crédits sans emploi (2)	Pour information, réalisations gérées dans le cadre d'une AP	Pour information, réalisations gérées hors AP
TOTAL		15 122 190,24	11 819 404,74	2 532 331,04	770 454,46	0,00	11 819 404,74
018	RSA	0,00	0,00	0,00	0,00	0,00	0,00
20	Immobilisations incorporelles (sauf 204)	88 180,60	52 465,64	6 660,00	29 054,96	0,00	52 465,64
204	Subventions d'équipement versées (7)	0,00	0,00	0,00	0,00	0,00	0,00
21	Immobilisations corporelles	5 953 901,08	4 062 841,95	1 665 767,15	225 291,98	0,00	4 062 841,95
22	Immobilisations reçues en affectation	0,00	0,00	0,00	0,00	0,00	0,00
23	Immobilisations en cours (sauf 2324)	3 294 036,10	3 120 409,01	142 515,11	31 111,98	0,00	3 120 409,01
	Total des opérations d'équipement (3)	0,00	0,00	0,00	0,00	0,00	0,00
Total des dépenses d'équipement		9 336 117,78	7 235 716,60	1 814 942,26	285 458,92	0,00	7 235 716,60
10	Dotations, fonds divers et réserves	10 000,00	0,00	0,00	10 000,00		0,00
13	Subventions d'investissement	0,00	0,00	0,00	0,00		0,00
16	Emprunts et dettes assimilées (sauf 1688 non budgétaire)	1 482 323,00	1 437 327,46	0,00	44 995,54		1 437 327,46
18	Cpte de liaison : affectation (BA, régie)	0,00	0,00	0,00	0,00		0,00
26	Participations et créances rattachées	8 700,00	4 300,00	4 400,00	0,00	0,00	4 300,00
27	Autres immobilisations financières	1 985 293,00	1 272 304,22	712 988,78	0,00	0,00	1 272 304,22
Total des dépenses financières		3 486 316,00	2 713 931,68	717 388,78	54 995,54	0,00	2 713 931,68
45	Chapitres d'opérations pour compte de tiers (4)	0,00	0,00	0,00	0,00	0,00	0,00
Total des dépenses réelles		12 822 433,78	9 949 648,28	2 532 331,04	340 454,46	0,00	9 949 648,28
040	Opérations ordre transf. entre sections (5)	8 256,46	8 256,46		0,00		8 256,46
041	Opérations patrimoniales (6)	2 291 500,00	1 861 500,00		430 000,00		1 861 500,00
Total des dépenses d'ordre		2 299 756,46	1 869 756,46		430 000,00		1 869 756,46
Pour information : D001 Solde d'exécution négatif reporté		0,00					
Total des dépenses d'investissement cumulées		15 122 190,24	11 819 404,74	2 532 331,04	770 454,46	0,00	11 819 404,74

- (1) Dépenses engagées non mandatées.
- (2) Crédits sans emploi = crédits ouverts - réalisations - RAR au 31/12.
- (3) Voir l'état III-A2.1 pour le détail des opérations d'équipement.
- (4) Voir l'état IV-B5 pour le détail des opérations pour compte de tiers.
- (5) Cf. définition du chapitre des opérations d'ordre (*DI 040 = RF 042*).
- (6) Cf. définition du chapitre des opérations d'ordre (*DI 041 = RI 041*).
- (7) Le chapitre 204 « Subventions d'équipement versées » est un chapitre globalisé regroupant les comptes 204 et 2324.

Envoyé en préfecture le 02/04/2025

Reçu en préfecture le 02/04/2025

Publié le



ID : 025-212500318-20250401-2025_035_DCM-DE

III – ADOPTION DU CA

SECTION D'INVESTISSEMENT – VUE D'ENSEMBLE – RECETTES

A

Chapitre		Crédits ouverts (BP + DM + RAR N-1)	Réalisations Titres émis	Restes à réaliser au 31/12 (1)	Crédits sans emploi (2)
TOTAL		14 582 662,60	8 899 225,70	1 367 705,61	4 315 731,29
018	RSA	0,00	0,00	0,00	0,00
13	Subventions d'investissement (hors 138)	2 713 129,32	1 346 823,18	1 367 705,61	-1 399,47
16	Emprunts et dettes assimilées (hors 16449, 165, 166 et 1688 non budgétaire)	1 000 000,00	1 000 000,00	0,00	0,00
20	Immobilisations incorporelles (sauf 204)	0,00	0,00	0,00	0,00
204	Subventions d'équipement versées (9)	0,00	0,00	0,00	0,00
21	Immobilisations corporelles	0,00	0,00	0,00	0,00
22	Immobilisations reçues en affectation	0,00	0,00	0,00	0,00
23	Immobilisations en cours (sauf 2324)	15 169,85	15 314,09	0,00	-144,24
Total des recettes d'équipement		3 728 299,17	2 362 137,27	1 367 705,61	-1 543,71
10	Dotations, fonds divers et réserves	3 771 414,64	3 773 989,75	0,00	-2 575,11
138	Autres subventions invest. non transf.	0,00	0,00	0,00	0,00
16	Emprunts et dettes assimilées (16449, 165 et 166)	21 324,00	6 191,33	0,00	15 132,67
18	Cpte de liaison : affectation (BA,régie)	0,00	0,00	0,00	0,00
26	Participations et créances rattachées	0,00	0,00	0,00	0,00
27	Autres immobilisations financières	0,00	0,00	0,00	0,00
024	Produits des cessions d'immobilisations	83 099,00		0,00	
Total des recettes financières		3 875 837,64	3 780 181,08	0,00	95 656,56
45	Chapitres d'opérations pour compte de tiers (3)	0,00	0,00	0,00	0,00
Total des recettes réelles		7 604 136,81	6 142 318,35	1 367 705,61	94 112,85
021	Virement de la section de fonctionnement (4)	3 722 110,33			
040	Opérations ordre transf. entre sections (5) (6) (7)	964 915,46	895 407,35		69 508,11
041	Opérations patrimoniales (8)	2 291 500,00	1 861 500,00		430 000,00
Total des recettes d'ordre		6 978 525,79	2 756 907,35		4 221 618,44
Pour information : R001 Solde d'exécution positif reporté		539 527,64			
Total des recettes d'investissement cumulées		15 122 190,24	9 438 753,34	1 367 705,61	4 315 731,29

(1) Recettes justifiées non titrées.

(2) Crédits sans emploi = crédits ouverts - réalisations - RAR au 31/12.

(3) Voir l'état IV-B5 pour le détail des opérations pour compte de tiers.

(4) Pour mémoire, crédits ouverts au budget mais ne faisant pas l'objet d'émission de titres (opérations sans réalisation).

(5) Cf. définition du chapitre des opérations d'ordre (DI 040 = RF 042).

(6) Les comptes 15, 29, 39, 49 et 59 peuvent figurer dans le détail du chapitre si la collectivité a opté pour le régime des provisions budgétaires, conformément aux dispositions législatives et réglementaires applicables.

AUDINCOURT - BUDGET PRINCIPAL AUDINCOURT - CA - 2024

(7) Aucune prévision budgétaire ne doit figurer à l'article 192 (cf. chapitre 024 « produit des cessions d'immobilisations »).

(8) Cf. définition du chapitre des opérations d'ordre (*DI 041 = RI 041*).

(9) Le chapitre 204 « Subventions d'équipement versées » est un chapitre globalisé regroupant les comptes 204 et 2324.

Envoyé en préfecture le 02/04/2025

Reçu en préfecture le 02/04/2025

Publié le



ID : 025-212500318-20250401-2025_035_DCM-DE

III – ADOPTION DU CA

SECTION D'INVESTISSEMENT – DEPENSES – DETAIL PAR ARTICLE

Chap. / art. (1)		Crédits ouverts (BP + DM + RAR N-1)	Réalizations Mandats émis	Restes à réaliser au 31/12 (2)	Crédits sans emploi (3)	Pour information, réalisations gérées dans le cadre d'une AP	Pour information, réalisations gérées hors AP
TOTAL		15 122 190,24	11 819 404,74	2 532 331,04	770 454,46	0,00	11 819 404,74
018	RSA	0,00	0,00	0,00	0,00	0,00	0,00
20	Immobilisations incorporelles (sauf 204)	88 180,60	52 465,64	6 660,00	29 054,96	0,00	52 465,64
2031	Frais d'études	20 000,00	12 000,00	1 260,00	6 740,00	0,00	12 000,00
2033	Frais d'insertion	0,00	108,00	0,00	-108,00	0,00	108,00
2051	Concessions, droits similaires	45 567,60	32 744,88	5 400,00	7 422,72	0,00	32 744,88
2088	Autres immobilisations incorporelles	22 613,00	7 612,76	0,00	15 000,24	0,00	7 612,76
204	Subventions d'équipement versées (9)	0,00	0,00	0,00	0,00	0,00	0,00
21	Immobilisations corporelles	5 953 901,08	4 062 841,95	1 665 767,15	225 291,98	0,00	4 062 841,95
2111	Terrains nus	27 132,00	6 890,05	5 676,00	14 565,95	0,00	6 890,05
2116	Cimetières	33 500,00	14 923,03	0,00	18 576,97	0,00	14 923,03
2117	Bois et forêts	18 258,92	8 614,71	8 258,92	1 385,29	0,00	8 614,71
2128	Autres agencements et aménagements	672 625,26	184 059,76	446 844,00	41 721,50	0,00	184 059,76
21311	Bâtiments administratifs	3 564,00	5 586,13	2 486,40	-4 508,53	0,00	5 586,13
21312	Bâtiments scolaires	317 980,26	241 438,51	24 587,70	51 954,05	0,00	241 438,51
21313	Bâtiments sociaux et médico-sociaux	39 384,62	3 895,40	57 094,60	-21 605,38	0,00	3 895,40
21314	Bâtiments culturels et sportifs	21 993,90	58 695,69	33 081,30	-69 783,09	0,00	58 695,69
21316	Equipements du cimetière	24 717,13	24 717,13	0,00	0,00	0,00	24 717,13
21318	Autres bâtiments publics	1 494 659,06	368 658,64	233 802,69	892 197,73	0,00	368 658,64
21321	Immeubles de rapport	175 414,02	597 973,62	323 821,91	-746 381,51	0,00	597 973,62
2151	Réseaux de voirie	1 005 261,64	818 158,18	191 714,35	-4 610,89	0,00	818 158,18
2152	Installations de voirie	33 000,00	14 494,66	0,00	18 505,34	0,00	14 494,66
21538	Autres réseaux	1 081 102,00	926 981,62	107 158,26	46 962,12	0,00	926 981,62
21568	Autre matériel, outillage incendie	2 304,00	4 433,89	0,00	-2 129,89	0,00	4 433,89
2158	Autres inst., matériel, outil. techniques	47 713,28	144 070,83	83 851,79	-180 209,34	0,00	144 070,83
21612	Dépenses ultérieures immobilisées	0,00	6 398,69	0,00	-6 398,69	0,00	6 398,69
21828	Autres matériels de transport	344 447,34	184 854,34	95 100,24	64 492,76	0,00	184 854,34
21831	Matériel informatique scolaire	19 000,00	70 352,65	0,00	-51 352,65	0,00	70 352,65
21838	Autre matériel informatique	226 923,92	204 672,13	13 512,00	8 739,79	0,00	204 672,13
21841	Matériel de bureau et mobilier scolaire	24 404,00	15 165,44	4 768,38	4 470,18	0,00	15 165,44
21848	Autres matériels de bureau et mobiliers	103 794,88	66 750,26	30 915,60	6 129,02	0,00	66 750,26

Chap. / art. (1)		Crédits ouverts (BP + DM + RAR N-1)	Réalisations Mandats émis	Restes à réaliser au 31/12 (2)	Crédits sans emploi (3)	Pour information, réalisations gérées dans le cadre d'une AP	Pour information, réalisations gérées hors AP
2185	Matériel de téléphonie	1 000,00	890,95	0,00	109,05	0,00	890,95
2188	Autres immobilisations corporelles	235 720,85	90 165,64	3 093,01	142 462,20	0,00	90 165,64
22	Immobilisations reçues en affectation	0,00	0,00	0,00	0,00	0,00	0,00
23	Immobilisations en cours (sauf 2324)	3 294 036,10	3 120 409,01	142 515,11	31 111,98	0,00	3 120 409,01
2313	Constructions	3 269 599,77	3 096 853,01	142 515,11	30 231,65	0,00	3 096 853,01
2315	Install., matériel et outill. technique	24 436,33	23 556,00	0,00	880,33	0,00	23 556,00
	Total des opérations d'équipement (4)	0,00	0,00	0,00	0,00	0,00	0,00
Total des dépenses d'équipement		9 336 117,78	7 235 716,60	1 814 942,26	285 458,92	0,00	7 235 716,60
10	Dotations, fonds divers et réserves	10 000,00	0,00	0,00	10 000,00		0,00
10226	Taxe d'aménagement	10 000,00	0,00	0,00	10 000,00		0,00
13	Subventions d'investissement	0,00	0,00	0,00	0,00		0,00
16	Emprunts et dettes assimilées (sauf le 1688 non budgétaire)	1 482 323,00	1 437 327,46	0,00	44 995,54		1 437 327,46
1641	Emprunts en euros	1 460 323,00	1 434 161,54	0,00	26 161,46		1 434 161,54
165	Dépôts et cautionnements reçus	22 000,00	3 165,92	0,00	18 834,08		3 165,92
18	Cpte de liaison : affectation (BA,régie)	0,00	0,00	0,00	0,00		0,00
26	Participations et créances rattachées	8 700,00	4 300,00	4 400,00	0,00	0,00	4 300,00
261	Titres de participation	8 700,00	4 300,00	4 400,00	0,00	0,00	4 300,00
27	Autres immobilisations financières	1 985 293,00	1 272 304,22	712 988,78	0,00	0,00	1 272 304,22
27638	Créance Autres établissements publics	1 867 293,00	1 154 304,22	712 988,78	0,00	0,00	1 154 304,22
2764	Créances/particuliers, pers. droit privé	118 000,00	118 000,00	0,00	0,00	0,00	118 000,00
Total des dépenses financières		3 486 316,00	2 713 931,68	717 388,78	54 995,54	0,00	2 713 931,68
45...	Opérations pour compte de tiers (5)	0,00	0,00	0,00	0,00	0,00	0,00
Total des dépenses réelles		12 822 433,78	9 949 648,28	2 532 331,04	340 454,46	0,00	9 949 648,28
040	Opérations ordre transf. entre sections (6)	8 256,46	8 256,46		0,00		8 256,46
	Reprise sur autofinancement antérieur	8 256,46	8 256,46		0,00		8 256,46
13918	Autres subventions d'équipement transf.	5 242,00	5 242,00		0,00		5 242,00
192	Plus ou moins-values sur cession immo.	3 014,46	3 014,46		0,00		3 014,46
	Charges transférées (7)	0,00	0,00		0,00		0,00
041	Opérations patrimoniales (8)	2 291 500,00	1 861 500,00		430 000,00		1 861 500,00
1021	Dotation	40 000,00	0,00		40 000,00		0,00

S10

Chap. / art. (1)		Crédits ouverts (BP + DM + RAR N-1)	Réalizations Mandats émis	Restes à réaliser au 31/12 (2)	Crédits sans emploi (3)	Pour réalisation, dans le cadre d'une AP	Pour information, réalisations gérées hors AP
2128	Autres agencements et aménagements	30 000,00	0,00		30 000,00		0,00
21621	Biens sous-jacents	1 861 500,00	1 861 500,00		0,00		1 861 500,00
2764	Créances/particuliers, pers. droit privé	360 000,00	0,00		360 000,00		0,00
Total des dépenses d'ordre		2 299 756,46	1 869 756,46		430 000,00		1 869 756,46

(1) Détailler les articles conformément au plan de comptes.

(2) Dépenses engagées non mandatées.

(3) Crédits sans emploi = crédits ouverts – réalisations – RAR au 31/12.

(4) Voir état III-A2.1 pour le détail des opérations d'équipement.

(5) Il y a autant de ligne que d'opération pour compte de tiers.

(6) Cf. définition du chapitre des opérations d'ordre (DI 040 = RF 042).

(7) Aucune prévision budgétaire ne doit figurer à l'article 192 (cf. chapitre 024 « produit des cessions d'immobilisations »).

(8) Cf. définition du chapitre des opérations d'ordre (DI 041 = RI 041).

(9) Le chapitre 204 « Subventions d'équipement versées » est un chapitre globalisé regroupant les comptes 204 et 2324.

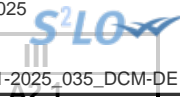

III – ADOPTION DU CA

SECTION D'INVESTISSEMENT – VUE D'ENSEMBLE DES OPERATIONS D'EQUIPEMENT

Vue d'ensemble des chapitres des opérations d'équipement

N° Opération	Libellé de l'opération	N° AP (1)	Crédits ouverts (BP + DM + RAR N-1)	Réalisations Mandats émis	Restes à réaliser au 31/12 (2)	Crédits sans emploi (3)	Cumul des réalisations	Pour information, réalisations gérées dans le cadre d'une AP	Pour information, réalisations gérées hors AP
TOTAL			0,00	0,00	0,00	0,00	0,00	0,00	0,00

(1) Colonne à renseigner uniquement lorsque l'opération d'équipement est afférente à une AP.

(2) Dépenses engagées non mandatées.

(3) Crédits sans emploi = crédits ouverts – réalisations – RAR au 31/12.



III – ADOPTION DU CA

SECTION D'INVESTISSEMENT – DETAIL DES OPERATIONS D'EQUIPEMENT

Cet état ne contient pas d'information.



III – ADOPTION DU CA

SECTION D'INVESTISSEMENT – DETAIL DES OPERATIONS D'EQUIPEMENT

Cet état ne contient pas d'information.

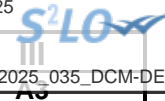

III – ADOPTION DU CA

SECTION D'INVESTISSEMENT – RECETTES – DETAIL PAR ARTICLE

Chap. / art. (1)		Crédits ouverts (BP + DM + RAR N-1)	Réalisations Titres émis	Restes à réaliser au 31/12 (2)	Crédits sans emploi (3)
TOTAL		14 582 662,60	8 899 225,70	1 367 705,61	4 315 731,29
018	RSA	0,00	0,00	0,00	0,00
13	Subventions d'investissement (hors 138)	2 713 129,32	1 346 823,18	1 367 705,61	-1 399,47
1313	Subv. transf. Départements	0,00	49 017,00	0,00	-49 017,00
1318	Autres subventions d'équipement transf.	1 237,00	1 154,00	0,00	83,00
1321	Subv. non transf. Etat, établ. nationaux	1 435 028,09	677 048,01	712 980,78	44 999,30
1322	Subv. non transf. Régions	470 892,51	56 513,68	414 378,83	0,00
1323	Subv. non transf. Départements	298 411,00	111 400,00	187 011,00	0,00
13251	Subv. non transf. GFP de rattachement	128 750,00	78 750,00	50 000,00	0,00
1328	Autres subventions d'équip. non transf.	34 318,00	28 447,25	3 335,00	2 535,75
1345	Amendes radars automatiques et de police	65 823,00	65 823,00	0,00	0,00
13462	Dotation de soutien à l'invest local	278 669,72	278 670,24	0,00	-0,52
16	Emprunts et dettes assimilées (hors 1688 non budgétaire) (4)	1 000 000,00	1 000 000,00	0,00	0,00
1641	Emprunts en euros	1 000 000,00	1 000 000,00	0,00	0,00
20	Immobilisations incorporelles (sauf 204) (5)	0,00	0,00	0,00	0,00
204	Subventions d'équipement versées (5) (11)	0,00	0,00	0,00	0,00
21	Immobilisations corporelles (5)	0,00	0,00	0,00	0,00
22	Immobilisations reçues en affectation (5)	0,00	0,00	0,00	0,00
23	Immobilisations en cours (sauf 2324) (5)	15 169,85	15 314,09	0,00	-144,24
2313	Constructions	11 210,73	11 354,97	0,00	-144,24
238	Avances commandes immo corporelles	3 959,12	3 959,12	0,00	0,00
Total des recettes d'équipement		3 728 299,17	2 362 137,27	1 367 705,61	-1 543,71
10	Dotations, fonds divers et réserves	3 771 414,64	3 773 989,75	0,00	-2 575,11
10222	FCTVA	734 000,00	734 251,51	0,00	-251,51
10226	Taxe d'aménagement	40 000,00	42 323,60	0,00	-2 323,60
1068	Excédents de fonctionnement capitalisés	2 997 414,64	2 997 414,64	0,00	0,00
138	Autres subventions invest. non transf.	0,00	0,00	0,00	0,00
16	Emprunts et dettes assimilées (16449, 165 et 166)	21 324,00	6 191,33	0,00	15 132,67
165	Dépôts et cautionnements reçus	21 324,00	6 191,33	0,00	15 132,67
18	Cpte de liaison : affectation (BA,régie)	0,00	0,00	0,00	0,00
26	Participations et créances rattachées	0,00	0,00	0,00	0,00
27	Autres immobilisations financières	0,00	0,00	0,00	0,00

Chap. / art. (1)		Crédits ouverts (BP + DM + RAR N-1)	Réalisations Titres émis	Restes à réaliser (2)	Publié le /12 ID : 025-212500318-20250401-2025_035_DCM-DE	Crédits sans emploi 510
024	Produits des cessions d'immobilisations	83 099,00		0,00		
Total des recettes financières		3 875 837,64	3 780 181,08	0,00		95 656,56
45	Chapitres d'opérations pour compte de tiers (6)	0,00	0,00	0,00		0,00
Total des recettes réelles		7 604 136,81	6 142 318,35	1 367 705,61		94 112,85
021	Virement de la section de fonctionnement	3 722 110,33	0,00			
040	Opérations ordre transf. entre sections (7) (8) (9)	964 915,46	895 407,35			69 508,11
192	Plus ou moins-values sur cession immo.	46 885,40	46 885,40			0,00
2111	Terrains nus	20 269,46	20 269,46			0,00
2112	Terrains de voirie	1,00	1,00			0,00
2118	Autres terrains	97 759,60	97 759,60			0,00
28031	Frais d'études	71 615,00	54 464,00			17 151,00
28033	Frais d'insertion	717,00	324,00			393,00
2804122	Subv. Régions : Bâtiments, installations	314,00	313,47			0,53
28041411	Subv.Cne GFP : Bien mobilier, matériel	140,00	112,93			27,07
28041512	Subv. Grpt : Bâtiments, installations	8 325,00	8 325,00			0,00
28041582	Autres grpts - Bâtiments et installat°	9 628,00	14 921,53			-5 293,53
280421	Privé - Biens mob., matériel et études	11 700,00	11 700,00			0,00
280422	Privé - Bâtiments et installations	11 638,00	11 638,03			-0,03
2805	Licences, logiciels, droits similaires	60 303,00	58 866,30			1 436,70
28088	Autres immobilisations incorporelles	0,00	253,00			-253,00
28121	Plantations d'arbres et d'arbustes	5 510,00	0,00			5 510,00
28128	Autres aménagements de terrains	4 959,00	20 960,12			-16 001,12
281321	Immeubles de rapport	35 723,00	64 854,20			-29 131,20
28152	Installations de voirie	10 560,00	9 326,00			1 234,00
281568	Autre matériel, outillage incendie	6 062,00	10 939,44			-4 877,44
2815731	Matériel roulant	271 447,00	0,00			271 447,00
2815738	Autre matériel et outillage de voirie	0,00	31 100,00			-31 100,00
281578	Autre matériel technique	33 593,00	1 954,00			31 639,00
28158	Autres inst.,matériel,outil. techniques	22 576,00	62 984,11			-40 408,11
28161	Biens historiques et culturels immo.	0,00	426,00			-426,00
281828	Autres matériels de transport	63 465,00	127 211,00			-63 746,00
281831	Matériel informatique scolaire	0,00	10 790,91			-10 790,91
281838	Autre matériel informatique	43 858,00	52 322,44			-8 464,44
281841	Matériel de bureau et mobilier scolaire	11 592,00	5 992,76			5 599,24
281848	Autres matériels de bureau et mobiliers	0,00	16 270,51			-16 270,51
28185	Matériel de téléphonie	0,00	2 232,10			-2 232,10
28188	Autres immo. corporelles	116 275,00	152 210,04			-35 935,04
041	Opérations patrimoniales (10)	2 291 500,00	1 861 500,00			430 000,00

Envoyé en préfecture le 02/04/2025
 Reçu en préfecture le 02/04/2025
 Publié le 12/04/2025
 ID : 025-212500318-20250401-2025_035_DCM-DE

Chap. / art. (1)		Crédits ouverts (BP + DM + RAR N-1)	Réalisations Titres émis	Restes à réaliser (2)	Crédits sans emploi (3)
10251	Dons et legs en capital	1 861 500,00	1 861 500,00		0,00
2033	Frais d'insertion	30 000,00	0,00		30 000,00
2111	Terrains nus	400 000,00	0,00		400 000,00
Total des recettes d'ordre		6 978 525,79	2 756 907,35		4 221 618,44

- (1) Détailler les articles utilisés conformément au plan de comptes.
- (2) Recettes justifiées non titrées.
- (3) Crédits sans emploi = crédits ouverts – réalisations – RAR au 31/12.
- (4) Sauf 165, 166 et 16449.
- (5) Exceptionnellement, les comptes 20, 204, 21, 22 et 23 sont en recettes réelles en cas de réduction ou d'annulation de mandats donnant lieu à reversement.
- (6) Voir l'annexe IV-B5 pour le détail des opérations pour compte de tiers.
- (7) Cf. définition du chapitre des opérations d'ordre (RI 040 = DF 042).
- (8) Les comptes 15, 29, 39, 49 et 59 peuvent figurer dans le détail du chapitre si la collectivité a opté pour le régime des provisions budgétaires, conformément aux dispositions législatives et réglementaires applicables.
- (9) Aucune prévision budgétaire ne doit figurer à l'article 192 (cf. chapitre 024 « produit des cessions d'immobilisations »).
- (10) Cf. définition du chapitre des opérations d'ordre (DI 041 = RI 041).
- (11) Le chapitre 204 « Subventions d'équipement versées » est un chapitre globalisé regroupant les comptes 204 et 2324.

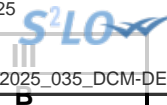

III – ADOPTION DU CA

SECTION DE FONCTIONNEMENT – VUE D'ENSEMBLE

DEPENSES

Chap.	Libellé	Crédits ouverts (BP + DM + RAR N-1)	Réalizations Mandats émis	Charges rattachées	Restes à réaliser au 31/12 (1)	Crédits sans emploi (2)	Pour information, réalisations gérées dans le cadre d'une AE	Pour information, réalisations gérées hors AE
TOTAL		22 177 263,79	17 049 137,63	563 991,57	0,00	4 564 134,59	0,00	17 613 129,20
011	Charges à caractère général (3)	5 462 085,00	4 351 461,92	490 138,20	0,00	620 484,88	0,00	4 841 600,12
012	Charges de personnel et frais assimilés (3)	9 897 250,00	9 821 903,54	15 559,72	0,00	59 786,74		9 837 463,26
014	Atténuations de produits	14 289,00	14 289,00	0,00	0,00	0,00		14 289,00
016	APA	0,00	0,00	0,00	0,00	0,00	0,00	0,00
017	RSA / Régularisations de RMI	0,00	0,00	0,00	0,00	0,00	0,00	0,00
65	Autres charges de gestion courante (sauf 6586) (3)	1 826 197,00	1 731 985,64	58 293,65	0,00	35 917,71	0,00	1 790 279,29
6586	Frais fonctionnement des groupes d'élus	0,00	0,00	0,00	0,00	0,00		0,00
Total des dépenses de gestion des services		17 199 821,00	15 919 640,10	563 991,57	0,00	716 189,33	0,00	16 483 631,67
66	Charges financières	220 000,00	177 457,18	0,00	0,00	42 542,82		177 457,18
67	Charges spécifiques (3)	14 090,00	306,00	0,00	0,00	13 784,00		306,00
68	Dotations aux provisions, dépréciations (semi-budgétaires) (3)	56 327,00	56 327,00			0,00		56 327,00
Total des dépenses financières		290 417,00	234 090,18	0,00	0,00	56 326,82		234 090,18
Total des dépenses réelles		17 490 238,00	16 153 730,28	563 991,57	0,00	772 516,15	0,00	16 717 721,85
023	Virement à la section d'investissement	3 722 110,33	0,00					
042	Opérations ordre transf. entre sections (4)	964 915,46	895 407,35			69 508,11		895 407,35
043	Opérations ordre intérieur de la section	0,00	0,00			0,00		0,00
Total des dépenses d'ordre		4 687 025,79	895 407,35			3 791 618,44		895 407,35
Pour information : 002 Déficit de fonctionnement reporté de N-1		0,00						
Total des dépenses de fonctionnement cumulées		22 177 263,79	17 049 137,63	563 991,57	0,00	4 564 134,59	0,00	17 613 129,20

(1) Dépenses engagées non mandatées.

AUDINCOURT - BUDGET PRINCIPAL AUDINCOURT - CA - 2024

(2) Crédits sans emploi = crédits ouverts – réalisations – RAR au 31/12.

(3) Hors dépenses imputées aux chapitres 016 et 017.

(4) Les comptes 68 peuvent figurer dans le détail du chapitre si la collectivité a opté pour le régime des provisions budgétaires, conformément aux dispositions législatives et réglementaires applicables.

Envoyé en préfecture le 02/04/2025

Reçu en préfecture le 02/04/2025

Publié le



ID : 025-212500318-20250401-2025_035_DCM-DE

III – ADOPTION DU CA

SECTION DE FONCTIONNEMENT – VUE D'ENSEMBLE

B

RECETTES

Chap.	Libellé	Crédits ouverts (BP + DM + RAR N-1)	Réalisations Titres émis	Produits rattachés	Restes à réaliser au 31/12 (1)	Crédits sans emploi (2)
TOTAL		20 007 489,58	19 862 595,02	682 494,36	0,00	-537 599,80
013	Atténuations de charges (3)	230 000,00	181 439,51	66 204,57	0,00	-17 644,08
016	APA	0,00	0,00	0,00	0,00	0,00
017	RSA / Régularisations de RMI	0,00	0,00	0,00	0,00	0,00
70	Prod. services, domaine, ventes diverses	1 125 239,12	1 219 781,97	0,00	0,00	-94 542,85
73	Impôts et taxes (sauf 731)	5 648 929,00	5 648 929,70	0,00	0,00	-0,70
731	Fiscalité locale	7 726 131,00	7 804 916,66	155,20	0,00	-78 940,86
74	Dotations et participations (3)	4 144 807,00	3 908 365,87	304 195,07	0,00	-67 753,94
75	Autres produits de gestion courante (3)	912 226,00	843 319,78	311 939,52	0,00	-243 033,30
Total des recettes de gestion des services		19 787 332,12	19 606 753,49	682 494,36	0,00	-501 915,73
76	Produits financiers	0,00	1 234,44	0,00	0,00	-1 234,44
77	Produits spécifiques (3)	161 901,00	196 350,63	0,00	0,00	-34 449,63
78	Reprises amort., dépréciations, prov. (semi-budgétaires) (3)	50 000,00	50 000,00			0,00
Total des recettes financières		211 901,00	247 585,07	0,00	0,00	-35 684,07
Total des recettes réelles		19 999 233,12	19 854 338,56	682 494,36	0,00	-537 599,80
042	Opérations ordre transf. entre sections (4) (5)	8 256,46	8 256,46			0,00
043	Opérations ordre intérieur de la section (6)	0,00	0,00			0,00
Total des recettes d'ordre		8 256,46	8 256,46			0,00

Pour information : 002 Excédent de fonctionnement reporté de N-1	2 169 774,21					
---	---------------------	--	--	--	--	--

Total des recettes de fonctionnement cumulées	22 177 263,79	22 032 369,23	682 494,36	0,00	-537 599,80
--	----------------------	----------------------	-------------------	-------------	--------------------

(1) Recettes justifiées non titrées.

(2) Crédits sans emploi = crédits ouverts – réalisations – RAR au 31/12.

(3) Hors recettes imputées aux chapitres 016 et 017.

AUDINCOURT - BUDGET PRINCIPAL AUDINCOURT - CA - 2024

(4) Cf. définition du chapitre des opérations d'ordre (*RF 042 = DI 040*).

(5) Les comptes 78 peuvent figurer dans le détail du chapitre si la collectivité a opté pour le régime des provisions budgétaires, conformément aux dispositions législatives et réglementaires applicables.

(6) Chapitre destiné à retracer les opérations particulières telles que les opérations de stocks ou liées à la tenue d'un inventaire permanent simplifié.

Envoyé en préfecture le 02/04/2025

Reçu en préfecture le 02/04/2025

Publié le



ID : 025-212500318-20250401-2025_035_DCM-DE

III – ADOPTION DU CA

SECTION DE FONCTIONNEMENT – DEPENSES – DETAIL PAR ARTICLE

Chap. / art. (1)	Libellé	Crédits ouverts (BP + DM + RAR N-1)	Réalisations Mandats émis	Charges rattachées	Restes à réaliser au 31/12 (2)	Crédits sans emploi (3)	Pour information, réalisations gérées dans le cadre d'une AE	Pour information, réalisations gérées hors AE
TOTAL		22 177 263,79	17 049 137,63	563 991,57	0,00	4 564 134,59	0,00	17 613 129,20
011	Charges à caractère général (4)	5 462 085,00	4 351 461,92	490 138,20	0,00	620 484,88	0,00	4 841 600,12
6042	Achats de prestations de services	490 700,00	450 231,58	13 203,48	0,00	27 264,94	0,00	463 435,06
60611	Eau et assainissement	52 138,00	52 544,14	25 000,00	0,00	-25 406,14	0,00	77 544,14
60612	Energie - Electricité	627 138,00	457 231,85	55 000,00	0,00	114 906,15	0,00	512 231,85
60613	Chauffage urbain	500 000,00	176 360,38	120 000,00	0,00	203 639,62	0,00	296 360,38
60622	Carburants	86 724,00	79 589,13	5 810,02	0,00	1 324,85	0,00	85 399,15
60623	Alimentation	179 310,00	109 992,75	1 037,39	0,00	68 279,86	0,00	111 030,14
60624	Produits de traitement	1 620,00	618,31	94,91	0,00	906,78	0,00	713,22
60628	Autres fournitures non stockées	1 300,00	16 676,13	847,78	0,00	-16 223,91	0,00	17 523,91
60631	Fournitures d'entretien	40 000,00	39 580,59	0,00	0,00	419,41	0,00	39 580,59
60632	Fournitures de petit équipement	528 190,00	339 632,87	7 655,01	0,00	180 902,12	0,00	347 287,88
60633	Fournitures de voirie	0,00	14 543,02	1 285,74	0,00	-15 828,76	0,00	15 828,76
60636	Habillement et vêtements de travail	38 100,00	21 447,44	12 481,26	0,00	4 171,30	0,00	33 928,70
6064	Fournitures administratives	12 800,00	11 214,12	478,91	0,00	1 106,97	0,00	11 693,03
6065	Livres, disq., cass. (biblio. Médiat.)	26 450,00	26 877,11	430,33	0,00	-857,44	0,00	27 307,44
60668	Autres produits pharmaceutiques	0,00	244,62	0,00	0,00	-244,62	0,00	244,62
6067	Fournitures scolaires	62 970,00	62 653,64	56,84	0,00	259,52	0,00	62 710,48
6068	Autres matières et fournitures	33 460,00	22 516,45	248,69	0,00	10 694,86	0,00	22 765,14
611	Contrats de prestations de services	125 627,00	79 058,66	6 372,24	0,00	40 196,10	0,00	85 430,90
6132	Locations immobilières	4 850,00	4 619,06	0,00	0,00	230,94	0,00	4 619,06
61351	Matériel roulant	45 300,00	47 393,98	3 944,08	0,00	-6 038,06	0,00	51 338,06
61358	Autres	71 370,00	195 347,64	418,76	0,00	-124 396,40	0,00	195 766,40
614	Charges locatives et de copropriété	120 700,00	81 944,84	11 560,57	0,00	27 194,59	0,00	93 505,41
61521	Entretien terrains	0,00	30 632,33	1 998,00	0,00	-32 630,33	0,00	32 630,33
615221	Entretien, réparations bâtiments publics	0,00	40 561,29	6 006,51	0,00	-46 567,80	0,00	46 567,80
615228	Entretien, réparations autres bâtiments	0,00	4 307,63	5 358,48	0,00	-9 666,11	0,00	9 666,11
615231	Entretien, réparations voiries	144 649,00	108 210,53	0,00	0,00	36 438,47	0,00	108 210,53
615232	Entretien, réparations réseaux	0,00	5 328,96	0,00	0,00	-5 328,96	0,00	5 328,96
61551	Entretien matériel roulant	15 000,00	23 144,12	2 827,04	0,00	-10 971,16	0,00	25 971,16
61558	Entretien autres biens mobiliers	46 245,00	6 116,54	240,10	0,00	39 888,36	0,00	6 356,64
6156	Maintenance	224 409,00	211 344,33	68 873,31	0,00	-55 808,64	0,00	280 217,64

Chap. / art. (1)	Libellé	Crédits ouverts (BP + DM + RAR N-1)	Réalizations Mandats émis	Charges rattachées	Restes à réaliser au 31/12 (2)	Crédits sans emploi (3)	Crédits sans emploi (3)	
							gérées dans le cadre d'une AE	gérées hors AE
6161	Multirisques	276 500,00	274 882,27	0,00	0,00	1 617,73	0,00	274 882,27
6168	Autres primes d'assurance	2 600,00	2 780,02	0,00	0,00	-180,02	0,00	2 780,02
617	Etudes et recherches	12 000,00	-27 288,08	34 246,08	0,00	5 042,00	0,00	6 958,00
6182	Documentation générale et technique	16 310,00	10 524,71	1 924,50	0,00	3 860,79	0,00	12 449,21
6184	Versements à des organismes de formation	27 000,00	19 060,03	1 148,00	0,00	6 791,97	0,00	20 208,03
6188	Autres frais divers	708 871,00	527 658,27	47 778,47	0,00	133 434,26	0,00	575 436,74
62268	Autres honoraires, conseils	45 740,00	39 313,68	24 294,24	0,00	-17 867,92	0,00	63 607,92
6227	Frais d'actes et de contentieux	59 800,00	59 484,31	1 205,29	0,00	-889,60	0,00	60 689,60
6228	Divers	24 115,00	22 727,04	4 131,46	0,00	-2 743,50	0,00	26 858,50
6231	Annonces et insertions	72 850,00	59 640,74	771,90	0,00	12 437,36	0,00	60 412,64
6232	Fêtes et cérémonies	23 730,00	24 280,32	0,00	0,00	-550,32	0,00	24 280,32
6234	Réceptions	179 810,00	180 327,63	12 697,36	0,00	-13 214,99	0,00	193 024,99
6236	Catalogues et imprimés	69 976,00	45 965,06	6 403,89	0,00	17 607,05	0,00	52 368,95
6238	Divers	1 750,00	0,00	235,20	0,00	1 514,80	0,00	235,20
6241	Transports de biens	5 000,00	8 640,00	0,00	0,00	-3 640,00	0,00	8 640,00
6245	Transports de personnes extérieures	0,00	580,00	0,00	0,00	-580,00	0,00	580,00
6247	Transports collectifs	25 700,00	18 225,40	0,00	0,00	7 474,60	0,00	18 225,40
6251	Voyages, déplacements et missions	20 200,00	20 204,84	300,00	0,00	-304,84	0,00	20 504,84
6261	Frais d'affranchissement	30 200,00	25 394,87	3 027,18	0,00	1 777,95	0,00	28 422,05
6262	Frais de télécommunications	60 988,00	53 724,29	477,42	0,00	6 786,29	0,00	54 201,71
627	Services bancaires et assimilés	15 340,00	16 253,44	0,00	0,00	-913,44	0,00	16 253,44
6281	Concours divers (cotisations)	24 450,00	24 170,34	0,00	0,00	279,66	0,00	24 170,34
6282	Frais de gardiennage	6 000,00	4 192,90	0,00	0,00	1 807,10	0,00	4 192,90
6283	Frais de nettoyage des locaux	15 000,00	4 937,00	0,00	0,00	10 063,00	0,00	4 937,00
62876	Remb. frais à un GFP de rattachement	5 050,00	1 641,06	0,00	0,00	3 408,94	0,00	1 641,06
62878	Remb. frais à des tiers	22 900,00	9 093,10	0,00	0,00	13 806,90	0,00	9 093,10
6288	Autres services extérieurs	820,00	1 591,89	0,00	0,00	-771,89	0,00	1 591,89
63512	Taxes foncières	204 705,00	185 799,75	0,00	0,00	18 905,25	0,00	185 799,75
63513	Autres impôts locaux	23 680,00	16 203,00	0,00	0,00	7 477,00	0,00	16 203,00
6355	Taxes et impôts sur les véhicules	1 500,00	1 135,87	267,76	0,00	96,37	0,00	1 403,63
637	Autres impôts, taxes (autres organismes)	450,00	354,13	0,00	0,00	95,87	0,00	354,13
012	Charges de personnel et frais assimilés (4) (5)	9 897 250,00	9 821 903,54	15 559,72	0,00	59 786,74		9 837 463,26
6218	Autre personnel extérieur	180 000,00	180 254,36	15 559,72	0,00	-15 814,08		195 814,08
6331	Versement mobilité	90 667,00	91 042,15	0,00	0,00	-375,15		91 042,15

Chap. / art. (1)	Libellé	Crédits ouverts (BP + DM + RAR N-1)	Réalizations Mandats émis	Charges rattachées	Restes à réaliser au 31/12 (2)	Crédits sans emploi (3)	Gérez dans le	
							cadre d'une AE	gérées hors AE
6332	Cotisations versées au F.N.A.L.	25 186,00	25 290,07	0,00	0,00	-104,07		25 290,07
6333	Particip. employeurs format. prof. cont.	705,00	742,09	0,00	0,00	-37,09		742,09
6336	Cotisations CNFPT et CDGFPT	104 898,00	115 910,77	0,00	0,00	-11 012,77		115 910,77
6338	Autres impôts, taxes sur rémunérations	0,00	7 662,50	0,00	0,00	-7 662,50		7 662,50
64111	Rémunération principale titulaires	4 115 500,00	3 972 582,23	0,00	0,00	142 917,77		3 972 582,23
64112	SFT, indemnité de résidence	42 855,00	40 043,23	0,00	0,00	2 811,77		40 043,23
64113	NBI	48 424,00	54 375,59	0,00	0,00	-5 951,59		54 375,59
64118	Autres indemnités	1 478 511,00	1 501 145,96	0,00	0,00	-22 634,96		1 501 145,96
64121	Rémunération principale	211 107,00	183 832,83	0,00	0,00	27 274,17		183 832,83
64128	Autres indemnités	46 386,00	53 335,51	0,00	0,00	-6 949,51		53 335,51
64131	Rémunérations	660 043,00	664 362,58	0,00	0,00	-4 319,58		664 362,58
64132	SFT, indemnité de résidence	18 519,00	16 620,97	0,00	0,00	1 898,03		16 620,97
64136	Indemnités liées à la perte d'emploi	0,00	10 763,25	0,00	0,00	-10 763,25		10 763,25
64138	Primes et autres indemnités	189 168,00	147 998,43	0,00	0,00	41 169,57		147 998,43
6414	Personnel rémunéré à la vacation	0,00	38 327,51	0,00	0,00	-38 327,51		38 327,51
6451	Cotisations à l'U.R.S.S.A.F.	983 255,00	935 098,85	0,00	0,00	48 156,15		935 098,85
6453	Cotisations aux caisses de retraites	1 253 737,00	1 331 160,90	0,00	0,00	-77 423,90		1 331 160,90
6454	Cotisations aux A.S.S.E.D.I.C.	45 641,00	45 647,64	0,00	0,00	-6,64		45 647,64
6455	Cotisations pour assurance du personnel	340 923,00	340 922,73	0,00	0,00	0,27		340 922,73
6456	Versement au F.N.C. supplément familial	9 610,00	11 678,00	0,00	0,00	-2 068,00		11 678,00
6458	Cotis. aux autres organismes sociaux	19 143,00	12 137,66	0,00	0,00	7 005,34		12 137,66
64731	Allocations chômage versées directement	5 915,00	6 281,38	0,00	0,00	-366,38		6 281,38
6475	Médecine du travail, pharmacie	3 268,00	5 560,07	0,00	0,00	-2 292,07		5 560,07
6478	Autres charges sociales diverses	23 677,00	25 612,02	0,00	0,00	-1 935,02		25 612,02
6488	Autres	112,00	3 514,26	0,00	0,00	-3 402,26		3 514,26
014	Atténuations de produits	14 289,00	14 289,00	0,00	0,00	0,00		14 289,00
7391112	Dégrèv. taxe habit. / logements vacants	14 289,00	14 289,00	0,00	0,00	0,00		14 289,00
016	APA	0,00	0,00	0,00	0,00	0,00	0,00	0,00
017	RSA / Régularisations de RMI	0,00	0,00	0,00	0,00	0,00	0,00	0,00
65	Autres charges de gestion courante (sauf le 6586) (4)	1 826 197,00	1 731 985,64	58 293,65	0,00	35 917,71	0,00	1 790 279,29
65132	Prix	2 300,00	3 367,89	1 000,00	0,00	-2 067,89	0,00	4 367,89
65134	Aides	0,00	315,00	0,00	0,00	-315,00	0,00	315,00
65311	Indemnités de fonction	208 000,00	183 286,35	0,00	0,00	24 713,65	0,00	183 286,35
65312	Frais de mission et de déplacement	0,00	958,60	0,00	0,00	-958,60	0,00	958,60

Chap. / art. (1)	Libellé	Crédits ouverts (BP + DM + RAR N-1)	Réalizations Mandats émis	Charges rattachées	Restes à réaliser au 31/12 (2)	Crédits sans emploi (3)	gérées dans le cadre d'une AE	
							gérées dans le cadre d'une AE	gérées hors AE
65313	Cotisations de retraite	16 400,00	16 429,79	0,00	0,00	-29,79	0,00	16 429,79
65314	Cotis. sécurité sociale - part patronale	0,00	18 386,86	0,00	0,00	-18 386,86	0,00	18 386,86
653172	Cotis.fonds financ.allocation fin mandat	600,00	664,27	0,00	0,00	-64,27	0,00	664,27
6541	Créances admises en non-valeur	17 726,00	17 725,98	0,00	0,00	0,02	0,00	17 725,98
6542	Créances éteintes	18 305,00	18 304,33	0,00	0,00	0,67	0,00	18 304,33
6558	Autres contributions obligatoires	84 900,00	81 122,28	0,00	0,00	3 777,72	0,00	81 122,28
657341	Subv. fonct. communes membres du GFP	1 800,00	1 908,29	0,00	0,00	-108,29	0,00	1 908,29
657363	Subv.Fonct. CCAS/CIAS	593 671,00	593 671,00	0,00	0,00	0,00	0,00	593 671,00
65741	Subv. de fonctionnement aux ménages	11 500,00	-7 100,00	8 181,00	0,00	10 419,00	0,00	1 081,00
65748	Subv.fonct.autres personnes droit privé	794 885,00	725 503,54	49 112,65	0,00	20 268,81	0,00	774 616,19
65811	Droits d'utilisat° - informatique nuage	0,00	5,99	0,00	0,00	-5,99	0,00	5,99
65818	Autres	55 000,00	56 689,34	0,00	0,00	-1 689,34	0,00	56 689,34
65821	Déficit des budgets annexes administrati	0,00	343,95	0,00	0,00	-343,95	0,00	343,95
6583	Int. moratoires et pénalités sur marchés	100,00	40,00	0,00	0,00	60,00	0,00	40,00
6584	Amendes fiscales et pénales	35,00	35,00	0,00	0,00	0,00	0,00	35,00
65883	Déficits sur opérations de gestion	7 002,00	9 124,83	0,00	0,00	-2 122,83	0,00	9 124,83
65888	Autres	13 973,00	11 202,35	0,00	0,00	2 770,65	0,00	11 202,35
6586	Frais fonctionnement des groupes d'élus	0,00	0,00	0,00	0,00	0,00		0,00
Total des dépenses de gestion des services		17 199 821,00	15 919 640,10	563 991,57	0,00	716 189,33	0,00	16 483 631,67
66	Charges financières	220 000,00	177 457,18	0,00	0,00	42 542,82		177 457,18
66111	Intérêts réglés à l'échéance	200 500,00	178 016,44	0,00	0,00	22 483,56		178 016,44
66112	Intérêts - Rattachement des ICNE	7 500,00	-559,26	0,00	0,00	8 059,26		-559,26
6688	Autres	12 000,00	0,00	0,00	0,00	12 000,00		0,00
67	Charges spécifiques (4)	14 090,00	306,00	0,00	0,00	13 784,00		306,00
673	Titres annulés (sur exercices antérieurs	14 090,00	306,00	0,00	0,00	13 784,00		306,00
68	Dotations aux provisions, dépréciations (semi-budgétaires) (4)	56 327,00	56 327,00			0,00		56 327,00
6815	Dot. prov. pour risques fonct. courant	50 500,00	50 500,00			0,00		50 500,00
6817	Dot. prov. dépréc. actifs circulants	5 827,00	5 827,00			0,00		5 827,00
Total des charges financières et spécifiques		290 417,00	234 090,18	0,00	0,00	56 326,82		234 090,18
Total des dépenses réelles		17 490 238,00	16 153 730,28	563 991,57	0,00	772 516,15	0,00	16 717 721,85
023	Virement à la section d'investissement	3 722 110,33						

Chap. / art. (1)	Libellé	Crédits ouverts (BP + DM + RAR N-1)	Réalizations Mandats émis	Charges rattachées	Restes à réaliser au 31/12 (2)	Crédits sans emploi (3)	gérées dans le cadre d'une AE	
							gérées dans le cadre d'une AE	gérées hors AE
042	Opérations ordre transf. entre sections (6) (7)	964 915,46	895 407,35			69 508,11		895 407,35
675	Valeurs comptables immobilisations cédée	118 030,06	118 030,06			0,00		118 030,06
6761	Différences sur réalisations (positives)	46 885,40	46 885,40			0,00		46 885,40
6811	Dot. amort. immos incorporelles	800 000,00	730 491,89			69 508,11		730 491,89
043	Opérations ordre intérieur de la section (7) (8)	0,00	0,00			0,00		0,00
Total des dépenses d'ordre		4 687 025,79	895 407,35			3 791 618,44		895 407,35

Détail du calcul des ICNE au compte 66112 (9)

Montant des ICNE de l'exercice	32 911,97
Montant des ICNE de l'exercice N-1	-33 471,23
= Différence ICNE N – ICNE N-1	-559,26

(1) Détailler les articles utilisés conformément au plan de comptes.

(2) Dépenses engagées non mandatées.

(3) Crédits sans emploi = crédits ouverts – réalisations – RAR au 31/12.

(4) Hors dépenses imputées aux chapitres 016 et 017.

(5) Les dépenses de frais de personnel sont exclues des autorisations d'engagement.

(6) Les comptes 68 peuvent figurer dans le détail du chapitre si la collectivité a opté pour le régime des provisions budgétaires, conformément aux dispositions législatives et réglementaires applicables.

(7) Cf. définitions des chapitres des opérations d'ordre (DF 042 = RI 040) (DF 043 = RF 043).

(8) Chapitre destiné à retracer les opérations particulières telles que les opérations de stocks ou liées à la tenue d'un inventaire permanent.

(9) Si le montant des ICNE de l'exercice est inférieur au montant de l'exercice N-1, le montant du compte 66112 sera négatif.

III – ADOPTION DU CA

SECTION DE FONCTIONNEMENT – RECETTES – DETAIL PAR ARTICLE

Chap / art. (1)	Libellé	Crédits ouverts (BP + DM + RAR N-1)	Réalisations Titres émis	Produits rattachés	Restes à réaliser au 31/12 (2)	Crédits sans emploi (3)
TOTAL		20 007 489,58	19 862 595,02	682 494,36	0,00	-537 599,80
013	Atténuations de charges (4)	230 000,00	181 439,51	66 204,57	0,00	-17 644,08
6419	Remboursements rémunérations personnel	215 000,00	181 259,51	66 204,57	0,00	-32 464,08
6459	Remb.charges sécu.sociale et prévoyance	15 000,00	180,00	0,00	0,00	14 820,00
016	APA	0,00	0,00	0,00	0,00	0,00
017	RSA / Régularisations de RMI	0,00	0,00	0,00	0,00	0,00
70	Prod. services, domaine, ventes diverses	1 125 239,12	1 219 781,97	0,00	0,00	-94 542,85
7022	Coupes de bois	23 399,00	25 269,45	0,00	0,00	-1 870,45
7025	Taxes d'affouage	2 800,00	3 187,80	0,00	0,00	-387,80
70311	Concessions cimetières (produit net)	35 000,00	36 114,00	0,00	0,00	-1 114,00
70321	Stationnement et location voie publique	73 000,00	111 358,82	0,00	0,00	-38 358,82
70322	Stationnement, location dom. portuaire	0,00	16,20	0,00	0,00	-16,20
70323	Red. occupation dom. public	10 040,12	17 098,72	0,00	0,00	-7 058,60
70384	Forfait de post-stationnement	5 000,00	7 270,00	0,00	0,00	-2 270,00
7062	Redevances services à caractère culturel	416 475,00	441 204,22	0,00	0,00	-24 729,22
7067	Redev. services périscolaires et enseign	265 000,00	279 128,85	0,00	0,00	-14 128,85
706888	Autres	145 100,00	146 979,60	0,00	0,00	-1 879,60
708421	Mise dispo pers. BA/régie sans ps.morale	33 500,00	33 297,35	0,00	0,00	202,65
70844	Mise à dispo personnel CDE	24 000,00	24 000,00	0,00	0,00	0,00
708721	Remb. frais par BA/régie sans ps.morale	45 090,00	45 191,51	0,00	0,00	-101,51
70873	Remb. frais par le CCAS/CIAS	38 335,00	38 335,00	0,00	0,00	0,00
70878	Remb. frais par des tiers	8 500,00	4 775,45	0,00	0,00	3 724,55
7088	Produits activités annexes (abonnements)	0,00	6 555,00	0,00	0,00	-6 555,00
73	Impôts et taxes (sauf 731)	5 648 929,00	5 648 929,70	0,00	0,00	-0,70
73211	Attribution de compensation	5 114 863,00	5 114 863,70	0,00	0,00	-0,70
73212	Dotation de solidarité communautaire	86 369,00	86 369,00	0,00	0,00	0,00
73221	FNGIR	264 515,00	264 515,00	0,00	0,00	0,00
732221	Fonds péréquation ress. com. et intercom	183 182,00	183 182,00	0,00	0,00	0,00
731	Fiscalité locale	7 726 131,00	7 804 916,66	155,20	0,00	-78 940,86
73111	Impôts directs locaux	7 075 756,00	7 117 034,00	0,00	0,00	-41 278,00
73118	Autres contributions directes	7 199,00	8 924,00	0,00	0,00	-1 725,00

Chap / art. (1)	Libellé	Crédits ouverts (BP + DM + RAR N-1)	Réalisations Titres émis	Produits rattachés	Relevé au 31/12/2024	Publié le	Réaliser au	Crédits sans emploi
73123	Taxe com add droit mut ou pub foncière	245 000,00	276 274,00	0,00	0,00			-31 274,00
73132	Taxe sur les pylônes électriques	18 444,00	18 444,00	0,00	0,00			0,00
73141	Taxe sur la conso. finale d'électricité	224 717,00	224 763,58	0,00	0,00			-46,58
73156	Versement mobilité	640,00	594,80	155,20	0,00			-110,00
73174	Taxe locale sur la publicité extérieure	154 375,00	158 882,28	0,00	0,00			-4 507,28
74	Dotations et participations (4)	4 144 807,00	3 908 365,87	304 195,07	0,00			-67 753,94
74111	Dotation forfaitaire des communes	1 004 393,00	1 004 393,00	0,00	0,00			0,00
741123	DSU des communes	1 446 464,00	1 446 464,00	0,00	0,00			0,00
744	FCTVA	27 687,00	27 687,88	0,00	0,00			-0,88
74718	Autres participations Etat	130 574,00	103 620,00	26 000,00	0,00			954,00
7472	Participation régions	41 200,00	17 689,60	20 000,00	0,00			3 510,40
7473	Participation départements	26 600,00	25 020,00	0,00	0,00			1 580,00
74741	Participation communes membres du GFP	2 418,00	2 418,70	0,00	0,00			-0,70
74751	Participation GFP de rattachement	253 713,00	166 913,00	67 981,92	0,00			18 818,08
7478222	Participation Caisses alloc. familiales	724 500,00	0,00	0,00	0,00			724 500,00
74784	CCAS et caisse des écoles	0,00	1 283,07	0,00	0,00			-1 283,07
747888	Autres	65 000,00	687 842,12	190 213,15	0,00			-813 055,27
7482	Compens. perte taxe add. droits enreg.	0,00	627,00	0,00	0,00			-627,00
748312	D.C.R.T.P.	116 101,00	116 101,00	0,00	0,00			0,00
74833	Etat-Compens.exonération taxes foncières	253 207,00	253 207,00	0,00	0,00			0,00
74836	Attrib. fonds départ. péréquat. de la TP	30 321,00	30 321,00	0,00	0,00			0,00
7484	Dotation de recensement	2 629,00	2 629,00	0,00	0,00			0,00
7485	Dotation pour les titres sécurisés	20 000,00	22 149,50	0,00	0,00			-2 149,50
75	Autres produits de gestion courante (4)	912 226,00	843 319,78	311 939,52	0,00			-243 033,30
752	Revenus des immeubles	627 400,00	651 621,92	0,00	0,00			-24 221,92
75811	Redev. concessions, brevets, licences...	600,00	750,00	0,00	0,00			-150,00
7584	Recouvr./créances admises en non valeur	0,00	213,92	0,00	0,00			-213,92
75883	Excédents sur opérations de gestion	0,00	0,40	0,00	0,00			-0,40
75888	Autres	284 226,00	190 733,54	311 939,52	0,00			-218 447,06
Total des recettes de gestion des services		19 787 332,12	19 606 753,49	682 494,36	0,00			-501 915,73
76	Produits financiers	0,00	1 234,44	0,00	0,00			-1 234,44
761	Produits de participations	0,00	1 234,44	0,00	0,00			-1 234,44
77	Produits spécifiques (4)	161 901,00	196 350,63	0,00	0,00			-34 449,63
773	Mandats annulés (exercices antérieurs)	0,00	34 449,63	0,00	0,00			-34 449,63
775	Produits des cessions d'immobilisations	161 901,00	161 901,00	0,00	0,00			0,00

Envoyé en préfecture le 02/04/2025
 Reçu en préfecture le 02/04/2025
 ID : 025-212500318-20250401-2025_035_DCM-DE

Chap / art. (1)	Libellé	Crédits ouverts (BP + DM + RAR N-1)	Réalisations Titres émis	Produits rattachés	Republié le	Réaliser au	Crédits sans emploi
78	Reprises amort., dépréciations, prov. (semi-budgétaires) (4)	50 000,00	50 000,00				0,00
7815	Rep. prov. charges fonctionnt courant	50 000,00	50 000,00				0,00
Total des recettes réelles		19 999 233,12	19 854 338,56	682 494,36		0,00	-537 599,80
042	Opérations ordre transf. entre sections (5) (6)	8 256,46	8 256,46				0,00
7761	Différences sur réalisations (négatives)	3 014,46	3 014,46				0,00
777	Rec... subv inv transférées cpte résult	5 242,00	5 242,00				0,00
043	Opérations ordre intérieur de la section (5) (7)	0,00	0,00				0,00
Total des recettes d'ordre		8 256,46	8 256,46				0,00

Détail du calcul de la taxe départementale de publicité foncière pour les collectivités dites « surfiscalisées » (compte 73121) (8)

Montant brut	0,00
Compensation	0,00
Montant net	0,00

Détail du calcul des ICNE au compte 7622 (9)

Montant des ICNE de l'exercice	0,00
Montant des ICNE de l'exercice N-1	0,00
= Différence ICNE N – ICNE N-1	0,00

- (1) Détailler les articles utilisés conformément au plan de comptes.
- (2) Recettes justifiées non titrées.
- (3) Crédits sans emploi = crédits ouverts – réalisations – RAR au 31/12.
- (4) Hors recettes imputées aux chapitres 016 et 017.
- (5) Cf. définitions du chapitre des opérations d'ordre (RF 042 = DI 040) (RF 043 = DF 043).
- (6) Les comptes 78 peuvent figurer dans le détail du chapitre si la collectivité a opté pour le régime des provisions budgétaires, conformément aux dispositions législatives et réglementaires applicables.
- (7) Ce chapitre est destiné à retracer les opérations particulières telles que les opérations de stocks ou liées à la tenue d'un inventaire permanent simplifié.
- (8) Destiné à retracer le prélèvement de la part non départementale de la taxe.
- (9) Si le montant des ICNE de l'exercice est inférieur au montant de l'exercice N-1, le montant du compte 7622 sera négatif.

IV – ANNEXES

A – PRESENTATION CROISEE – SECTION D'INVESTISSEMENT – VUE D'ENSEMBLE

Chapitre nature	Libellé	01 Opérations non ventilables	0 Services généraux (hors 01 et Gestion des fonds européens)	0-5 Gestion des fonds européens	1 Sécurité	2 Enseign., formation prof.,apprentissage	3 Cult., vie soc., jeun., sports, loisirs	4 Santé et action sociale (hors RSA)	4-4 RSA
DEPENSES		1 442 084,80	611 282,32	0,00	0,00	1 564 841,77	2 121 959,89	24 335,25	0,00
10	Dotations, fonds divers et réserves	0,00	0,00	0,00	0,00	0,00	0,00	0,00	0,00
13	Subventions d'investissement	0,00	0,00	0,00	0,00	0,00	0,00	0,00	0,00
16	Emprunts et dettes assimilées	1 434 161,54	0,00	0,00	0,00	0,00	0,00	0,00	0,00
18	Cpte de liaison : affectation (BA,régie)	0,00	0,00	0,00	0,00	0,00	0,00	0,00	0,00
20	Immobilisations incorporelles (sauf 204)	0,00	44 852,88	0,00	0,00	0,00	0,00	0,00	0,00
204	Subventions d'équipement versées	0,00	0,00	0,00	0,00	0,00	0,00	0,00	0,00
21	Immobilisations corporelles	7 923,26	566 429,44	0,00	0,00	345 225,84	247 255,78	24 335,25	0,00
22	Immobilisations reçues en affectation	0,00	0,00	0,00	0,00	0,00	0,00	0,00	0,00
23	Immobilisations en cours (sauf 2324)	0,00	0,00	0,00	0,00	1 219 615,93	1 874 704,11	0,00	0,00
26	Participations et créances rattachées	0,00	0,00	0,00	0,00	0,00	0,00	0,00	0,00
27	Autres immobilisations financières	0,00	0,00	0,00	0,00	0,00	0,00	0,00	0,00
45	Opérations pour compte de tiers	0,00	0,00	0,00	0,00	0,00	0,00	0,00	0,00
RECETTES		4 843 771,87	0,00	0,00	0,00	348 688,31	246 617,58	4 855,00	0,00
10	Dotations, fonds divers et réserves	3 773 989,75	0,00	0,00	0,00	0,00	0,00	0,00	0,00
13	Subventions d'investissement	65 823,00	0,00	0,00	0,00	337 333,34	246 617,58	4 090,00	0,00
16	Emprunts et dettes assimilées	1 000 000,00	0,00	0,00	0,00	0,00	0,00	765,00	0,00
18	Cpte de liaison : affectation (BA,régie)	0,00	0,00	0,00	0,00	0,00	0,00	0,00	0,00
20	Immobilisations incorporelles (sauf 204)	0,00	0,00	0,00	0,00	0,00	0,00	0,00	0,00
204	Subventions d'équipement versées	0,00	0,00	0,00	0,00	0,00	0,00	0,00	0,00
21	Immobilisations corporelles	0,00	0,00	0,00	0,00	0,00	0,00	0,00	0,00
22	Immobilisations reçues en affectation	0,00	0,00	0,00	0,00	0,00	0,00	0,00	0,00
23	Immobilisations en cours (sauf 2324)	3 959,12	0,00	0,00	0,00	11 354,97	0,00	0,00	0,00
26	Participations et créances rattachées	0,00	0,00	0,00	0,00	0,00	0,00	0,00	0,00
27	Autres immobilisations financières	0,00	0,00	0,00	0,00	0,00	0,00	0,00	0,00
45	Opérations pour compte de tiers	0,00	0,00	0,00	0,00	0,00	0,00	0,00	0,00

IV – ANNEXES

A – PRESENTATION CROISEE – SECTION D'INVESTISSEMENT – VUE D'ENSEMBLE (suite)

IV

A1

Chapitre nature	Libellé	5 Aménagement des territoires et habitat	6 Action économique	7 Environnement	8 Transports	9 Fonction en réserve	TOTAL
DEPENSES		2 445 336,19	715 694,45	32 206,03	991 907,58		9 949 648,28
10	Dotations, fonds divers et réserves	0,00	0,00	0,00	0,00		0,00
13	Subventions d'investissement	0,00	0,00	0,00	0,00		0,00
16	Emprunts et dettes assimilées	1 443,88	1 722,04	0,00	0,00		1 437 327,46
18	Cpte de liaison : affectation (BA,régie)	0,00	0,00	0,00	0,00		0,00
20	Immobilisations incorporelles (sauf 204)	0,00	7 612,76	0,00	0,00		52 465,64
204	Subventions d'équipement versées	0,00	0,00	0,00	0,00		0,00
21	Immobilisations corporelles	1 166 352,09	704 762,68	32 206,03	968 351,58		4 062 841,95
22	Immobilisations reçues en affectation	0,00	0,00	0,00	0,00		0,00
23	Immobilisations en cours (sauf 2324)	936,00	1 596,97	0,00	23 556,00		3 120 409,01
26	Participations et créances rattachées	4 300,00	0,00	0,00	0,00		4 300,00
27	Autres immobilisations financières	1 272 304,22	0,00	0,00	0,00		1 272 304,22
45	Opérations pour compte de tiers	0,00	0,00	0,00	0,00		0,00
RECETTES		677 263,03	5 211,31	0,00	15 911,25		6 142 318,35
10	Dotations, fonds divers et réserves	0,00	0,00	0,00	0,00		3 773 989,75
13	Subventions d'investissement	677 048,01	0,00	0,00	15 911,25		1 346 823,18
16	Emprunts et dettes assimilées	215,02	5 211,31	0,00	0,00		1 006 191,33
18	Cpte de liaison : affectation (BA,régie)	0,00	0,00	0,00	0,00		0,00
20	Immobilisations incorporelles (sauf 204)	0,00	0,00	0,00	0,00		0,00
204	Subventions d'équipement versées	0,00	0,00	0,00	0,00		0,00
21	Immobilisations corporelles	0,00	0,00	0,00	0,00		0,00
22	Immobilisations reçues en affectation	0,00	0,00	0,00	0,00		0,00
23	Immobilisations en cours (sauf 2324)	0,00	0,00	0,00	0,00		15 314,09
26	Participations et créances rattachées	0,00	0,00	0,00	0,00		0,00
27	Autres immobilisations financières	0,00	0,00	0,00	0,00		0,00
45	Opérations pour compte de tiers	0,00	0,00	0,00	0,00		0,00

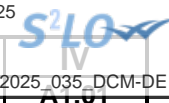

IV – ANNEXES

A – PRESENTATION CROISEE – SECTION D'INVESTISSEMENT – PRESENTATION DETAILLEE

01 – OPERATIONS NON VENTILABLES

Article / compte nature (1)	Libellé	01 Opérations non ventilables
DEPENSES		1 442 084,80
1641	Emprunts en euros	1 434 161,54
2158	Autres inst.,matériel,outil. techniques	7 923,26
RECETTES		4 843 771,87
10222	FCTVA	734 251,51
10226	Taxe d'aménagement	42 323,60
1068	Excédents de fonctionnement capitalisés	2 997 414,64
1345	Amendes radars automatiques et de police	65 823,00
1641	Emprunts en euros	1 000 000,00
238	Avances commandes immo corporelles	3 959,12

(1) Détailler conformément au plan de comptes.

IV – ANNEXES

A – PRESENTATION CROISEE – SECTION D'INVESTISSEMENT – PRESENTATION DETAILLEE

FONCTION 0 – Services généraux

Article / compte nature (1)	Libellé	02 Administration générale							
		020 Admin. générale de la collectivité	021 Personnel non ventilé	022 Information, communication, publicité	023 Fêtes et cérémonies	024 Aide aux associations	025 Cimetières et pompes funèbres	026 Administration générale de l'Etat	028 Autres moyens généraux
DEPENSES		564 908,01	0,00	895,20	1 770,00	2 745,41	40 963,70	0,00	0,00
2031	Frais d'études	12 000,00	0,00	0,00	0,00	0,00	0,00	0,00	0,00
2033	Frais d'insertion	108,00	0,00	0,00	0,00	0,00	0,00	0,00	0,00
2051	Concessions, droits similaires	32 744,88	0,00	0,00	0,00	0,00	0,00	0,00	0,00
2116	Cimetières	0,00	0,00	0,00	0,00	0,00	14 923,03	0,00	0,00
21311	Bâtiments administratifs	5 586,13	0,00	0,00	0,00	0,00	0,00	0,00	0,00
21316	Equipements du cimetière	0,00	0,00	0,00	0,00	0,00	24 717,13	0,00	0,00
21318	Autres bâtiments publics	44 172,99	0,00	0,00	0,00	2 745,41	0,00	0,00	0,00
21568	Autre matériel, outillage incendie	2 177,78	0,00	0,00	0,00	0,00	0,00	0,00	0,00
2158	Autres inst.,matériel,outil. techniques	65 248,25	0,00	0,00	0,00	0,00	0,00	0,00	0,00
21828	Autres matériels de transport	184 854,34	0,00	0,00	0,00	0,00	0,00	0,00	0,00
21838	Autre matériel informatique	203 833,64	0,00	0,00	0,00	0,00	0,00	0,00	0,00
21848	Autres matériels de bureau et mobiliers	1 635,94	0,00	0,00	0,00	0,00	0,00	0,00	0,00
2185	Matériel de téléphonie	890,95	0,00	0,00	0,00	0,00	0,00	0,00	0,00
2188	Autres immobilisations corporelles	11 655,11	0,00	895,20	1 770,00	0,00	1 323,54	0,00	0,00
RECETTES		0,00	0,00	0,00	0,00	0,00	0,00	0,00	0,00

(1) Détailler conformément au plan de comptes.

IV – ANNEXES

IV

A – PRESENTATION CROISEE – SECTION D'INVESTISSEMENT – PRESENTATION DETAILLEE

A1.900

FONCTION 0 – Services généraux (suite 1)

Article / compte nature (1)	Libellé	03 Conseils						
		031 Assemblée délibérante	032 Conseil éco.,social région./Conseil dév.	033 Conseil cult., éduc., env.	034 Conseil éco.,soc.,environ.,culture,éduc.		035 Conseil de territoire	038 Autres instances
					0341 Section éco., sociale et environnem.	0342 Section culture, éducation et sports		
DEPENSES		0,00	0,00	0,00	0,00	0,00	0,00	
2031	Frais d'études	0,00	0,00	0,00	0,00	0,00	0,00	
2033	Frais d'insertion	0,00	0,00	0,00	0,00	0,00	0,00	
2051	Concessions, droits similaires	0,00	0,00	0,00	0,00	0,00	0,00	
2116	Cimetières	0,00	0,00	0,00	0,00	0,00	0,00	
21311	Bâtiments administratifs	0,00	0,00	0,00	0,00	0,00	0,00	
21316	Equipements du cimetière	0,00	0,00	0,00	0,00	0,00	0,00	
21318	Autres bâtiments publics	0,00	0,00	0,00	0,00	0,00	0,00	
21568	Autre matériel, outillage incendie	0,00	0,00	0,00	0,00	0,00	0,00	
2158	Autres inst.,matériel,outil. techniques	0,00	0,00	0,00	0,00	0,00	0,00	
21828	Autres matériels de transport	0,00	0,00	0,00	0,00	0,00	0,00	
21838	Autre matériel informatique	0,00	0,00	0,00	0,00	0,00	0,00	
21848	Autres matériels de bureau et mobiliers	0,00	0,00	0,00	0,00	0,00	0,00	
2185	Matériel de téléphonie	0,00	0,00	0,00	0,00	0,00	0,00	
2188	Autres immobilisations corporelles	0,00	0,00	0,00	0,00	0,00	0,00	
RECETTES		0,00	0,00	0,00	0,00	0,00	0,00	

(1) Détailler conformément au plan de comptes.

IV – ANNEXES

IV

A – PRESENTATION CROISEE – SECTION D'INVESTISSEMENT – PRESENTATION DETAILLEE

A1.900

FONCTION 0 – Services généraux (suite 2)

Article / compte nature (1)	Libellé	04 Coop.décent.,act° interrég.,eur.,intern.					TOTAL DU CHAPITRE
		041 Action relevant de la subvention globale	042 Actions interrégionales	043 Actions européennes	044 Aide publique au développement	048 Autres actions	
DEPENSES		0,00	0,00	0,00	0,00	0,00	611 282,32
2031	Frais d'études	0,00	0,00	0,00	0,00	0,00	12 000,00
2033	Frais d'insertion	0,00	0,00	0,00	0,00	0,00	108,00
2051	Concessions, droits similaires	0,00	0,00	0,00	0,00	0,00	32 744,88
2116	Cimetières	0,00	0,00	0,00	0,00	0,00	14 923,03
21311	Bâtiments administratifs	0,00	0,00	0,00	0,00	0,00	5 586,13
21316	Equipements du cimetière	0,00	0,00	0,00	0,00	0,00	24 717,13
21318	Autres bâtiments publics	0,00	0,00	0,00	0,00	0,00	46 918,40
21568	Autre matériel, outillage incendie	0,00	0,00	0,00	0,00	0,00	2 177,78
2158	Autres inst.,matériel,outil. techniques	0,00	0,00	0,00	0,00	0,00	65 248,25
21828	Autres matériels de transport	0,00	0,00	0,00	0,00	0,00	184 854,34
21838	Autre matériel informatique	0,00	0,00	0,00	0,00	0,00	203 833,64
21848	Autres matériels de bureau et mobiliers	0,00	0,00	0,00	0,00	0,00	1 635,94
2185	Matériel de téléphonie	0,00	0,00	0,00	0,00	0,00	890,95
2188	Autres immobilisations corporelles	0,00	0,00	0,00	0,00	0,00	15 643,85
RECETTES		0,00	0,00	0,00	0,00	0,00	0,00

(1) Détailler conformément au plan de comptes.



IV – ANNEXES

A – PRESENTATION CROISEE – SECTION D’INVESTISSEMENT – PRESENTATION DETAILLEE

AT.900-5

FONCTION 0-5 – Gestion des fonds européens

Article / compte nature (1)	Libellé	051 FSE	052 FEDER	058 Autres		TOTAL DU CHAPITRE
				0580 FEADER	0581 FEAMP	
	DEPENSES	0,00	0,00	0,00	0,00	0,00
	RECETTES	0,00	0,00	0,00	0,00	0,00

(1) Détailler conformément au plan de comptes.

IV – ANNEXES

A – PRESENTATION CROISEE – SECTION D'INVESTISSEMENT – PRESENTATION DETAILLEE

FONCTION 1 – Sécurité

Article / compte nature (1)	Libellé	10 Services communs	11 Police, sécurité, justice	12 Incendie et secours	13 Hygiène et salubrité publique	18 Autres interv. protect. personnes, biens	TOTAL DU CHAPITRE
	DEPENSES	0,00	0,00	0,00	0,00	0,00	0,00
	RECETTES	0,00	0,00	0,00	0,00	0,00	0,00

(1) Détailler conformément au plan de comptes.

IV – ANNEXES

A – PRESENTATION CROISEE – SECTION D'INVESTISSEMENT – PRESENTATION DETAILLEE

FONCTION 2 – Enseignement, formation professionnelle et apprentissage

Article / compte nature (1)	Libellé	20	21			22			23	24
		Services communs	Enseignement du premier degré			Enseignement du second degré				
		201	211	212	213	221	222	223		
		Services communs	Ecoles maternelles	Ecoles primaires	Classes regroupées	Collèges	Lycées publics	Lycées privés	Enseignement supérieur	Cités scolaires
DEPENSES		0,00	527 124,99	1 032 387,45	0,00	0,00	0,00	0,00	0,00	0,00
21312	Bâtiments scolaires	0,00	22 872,49	218 566,02	0,00	0,00	0,00	0,00	0,00	0,00
2158	Autres inst.,matériel,outil. techniques	0,00	1 262,88	520,20	0,00	0,00	0,00	0,00	0,00	0,00
21831	Matériel informatique scolaire	0,00	16 603,33	53 749,32	0,00	0,00	0,00	0,00	0,00	0,00
21841	Matériel de bureau et mobilier scolaire	0,00	11 967,10	3 198,34	0,00	0,00	0,00	0,00	0,00	0,00
21848	Autres matériels de bureau et mobiliers	0,00	0,00	0,00	0,00	0,00	0,00	0,00	0,00	0,00
2188	Autres immobilisations corporelles	0,00	9 656,58	1 500,25	0,00	0,00	0,00	0,00	0,00	0,00
2313	Constructions	0,00	464 762,61	754 853,32	0,00	0,00	0,00	0,00	0,00	0,00
RECETTES		0,00	0,00	348 688,31	0,00	0,00	0,00	0,00	0,00	0,00
1313	Subv. transf. Départements	0,00	0,00	49 017,00	0,00	0,00	0,00	0,00	0,00	0,00
1323	Subv. non transf. Départements	0,00	0,00	91 766,00	0,00	0,00	0,00	0,00	0,00	0,00
1328	Autres subventions d'équip. non transf.	0,00	0,00	1 200,00	0,00	0,00	0,00	0,00	0,00	0,00
13462	Dotation de soutien à l'invest local	0,00	0,00	195 350,34	0,00	0,00	0,00	0,00	0,00	0,00
2313	Constructions	0,00	0,00	11 354,97	0,00	0,00	0,00	0,00	0,00	0,00

(1) Détailler les comptes à trois chiffres.



IV – ANNEXES

A – PRESENTATION CROISEE – SECTION D'INVESTISSEMENT – PRESENTATION DETAILLEE

IV

A1.902

FONCTION 2 – Enseignement, formation professionnelle et apprentissage (suite 1)

Article / compte nature (1)	Libellé	25 Formation professionnelle												258 Autres
		251 Insertion sociale et professionnelle	252 Formation professionnalisante personnes	253 Formation certifiante des personnes	254 Formation des actifs occupés	255 Rémunération des stagiaires	256 CNFPT - Formation des actifs occupés					257 CNFPT et CDG - missions spécifiques		
							2561 Missions statutaires et réglementaires	2562 Développement des compétences	2563 Évolution et transition professionnelle	2564 Organisation des activités pédagogiques	2565 Autres	2571 Concours	2572 Missions administratives	
DEPENSES		0,00	0,00	0,00	0,00	0,00	0,00	0,00	0,00	0,00	0,00	0,00	0,00	0,00
21312	Bâtiments scolaires	0,00	0,00	0,00	0,00	0,00	0,00	0,00	0,00	0,00	0,00	0,00	0,00	0,00
2158	Autres inst.,matériel,outil. techniques	0,00	0,00	0,00	0,00	0,00	0,00	0,00	0,00	0,00	0,00	0,00	0,00	0,00
21831	Matériel informatique scolaire	0,00	0,00	0,00	0,00	0,00	0,00	0,00	0,00	0,00	0,00	0,00	0,00	0,00
21841	Matériel de bureau et mobilier scolaire	0,00	0,00	0,00	0,00	0,00	0,00	0,00	0,00	0,00	0,00	0,00	0,00	0,00
21848	Autres matériels de bureau et mobilier	0,00	0,00	0,00	0,00	0,00	0,00	0,00	0,00	0,00	0,00	0,00	0,00	0,00
2188	Autres immobilisations corporelles	0,00	0,00	0,00	0,00	0,00	0,00	0,00	0,00	0,00	0,00	0,00	0,00	0,00
2313	Constructions	0,00	0,00	0,00	0,00	0,00	0,00	0,00	0,00	0,00	0,00	0,00	0,00	0,00
RECETTES		0,00	0,00	0,00	0,00	0,00	0,00	0,00	0,00	0,00	0,00	0,00	0,00	0,00
1313	Subv. transf. Départements	0,00	0,00	0,00	0,00	0,00	0,00	0,00	0,00	0,00	0,00	0,00	0,00	0,00
1323	Subv. non transf. Départements	0,00	0,00	0,00	0,00	0,00	0,00	0,00	0,00	0,00	0,00	0,00	0,00	0,00
1328	Autres subventions d'équip. non transf.	0,00	0,00	0,00	0,00	0,00	0,00	0,00	0,00	0,00	0,00	0,00	0,00	0,00
13462	Dotation de soutien à l'invest local	0,00	0,00	0,00	0,00	0,00	0,00	0,00	0,00	0,00	0,00	0,00	0,00	0,00
2313	Constructions	0,00	0,00	0,00	0,00	0,00	0,00	0,00	0,00	0,00	0,00	0,00	0,00	0,00

(1) Détailler les comptes à trois chiffres.

IV – ANNEXES

A – PRESENTATION CROISEE – SECTION D'INVESTISSEMENT – PRESENTATION DETAILLEE

IV

A1.902

FONCTION 2 – Enseignement, formation professionnelle et apprentissage (suite 2)

Article / compte nature (1)	Libellé	26 Apprentissage	27 Formation sanitaire et sociale	28 Autres services périscolaires et annexes					29 Sécurité	TOTAL DU CHAPITRE
				281 Hébergement et restauration scolaires	282 Sport scolaire	283 Médecine scolaire	284 Classes de découverte	288 Autre service annexe de l'enseignement		
DEPENSES		0,00	0,00	2 224,48	0,00	0,00	0,00	3 104,85	0,00	1 564 841,77
21312	Bâtiments scolaires	0,00	0,00	0,00	0,00	0,00	0,00	0,00	0,00	241 438,51
2158	Autres inst.,matériel,outil. techniques	0,00	0,00	0,00	0,00	0,00	0,00	0,00	0,00	1 783,08
21831	Matériel informatique scolaire	0,00	0,00	0,00	0,00	0,00	0,00	0,00	0,00	70 352,65
21841	Matériel de bureau et mobilier scolaire	0,00	0,00	0,00	0,00	0,00	0,00	0,00	0,00	15 165,44
21848	Autres matériels de bureau et mobiliers	0,00	0,00	0,00	0,00	0,00	0,00	393,58	0,00	393,58
2188	Autres immobilisations corporelles	0,00	0,00	2 224,48	0,00	0,00	0,00	2 711,27	0,00	16 092,58
2313	Constructions	0,00	0,00	0,00	0,00	0,00	0,00	0,00	0,00	1 219 615,93
RECETTES		0,00	0,00	0,00	0,00	0,00	0,00	0,00	0,00	348 688,31
1313	Subv. transf. Départements	0,00	0,00	0,00	0,00	0,00	0,00	0,00	0,00	49 017,00
1323	Subv. non transf. Départements	0,00	0,00	0,00	0,00	0,00	0,00	0,00	0,00	91 766,00
1328	Autres subventions d'équip. non transf.	0,00	0,00	0,00	0,00	0,00	0,00	0,00	0,00	1 200,00
13462	Dotation de soutien à l'invest local	0,00	0,00	0,00	0,00	0,00	0,00	0,00	0,00	195 350,34
2313	Constructions	0,00	0,00	0,00	0,00	0,00	0,00	0,00	0,00	11 354,97

(1) Détailler les comptes à trois chiffres.



IV – ANNEXES

A – PRESENTATION CROISEE – SECTION D’INVESTISSEMENT – PRESENTATION DETAILLEE

AT.905

FONCTION 3 – Culture, vie sociale, jeunesse, sports et loisirs

Article / compte nature (1)	Libellé	30 Services communs	31 Culture							
			311 Activités artist.,actions et manif.cult.	312 Patrimoine	313 Bibliothèques, médiathèques	314 Musées	315 Services d'archives	316 Théâtres et spectacles vivants	317 Cinémas et autres salles de spectacles	318 Archéologie préventive
DEPENSES		36 068,66	43 922,30	0,00	3 720,00	198 945,01	0,00	2 834,42	0,00	0,00
21314	Bâtiments culturels et sportifs	23 381,37	0,00	0,00	3 720,00	8 577,07	0,00	2 834,42	0,00	0,00
21318	Autres bâtiments publics	0,00	21 386,28	0,00	0,00	0,00	0,00	0,00	0,00	0,00
2152	Installations de voirie	0,00	0,00	0,00	0,00	4 200,00	0,00	0,00	0,00	0,00
21538	Autres réseaux	0,00	0,00	0,00	0,00	0,00	0,00	0,00	0,00	0,00
21568	Autre matériel, outillage incendie	0,00	0,00	0,00	0,00	0,00	0,00	0,00	0,00	0,00
2158	Autres inst.,matériel,outil. techniques	0,00	5 690,77	0,00	0,00	1 328,88	0,00	0,00	0,00	0,00
21612	Dépenses ultérieures immobilisées	6 398,69	0,00	0,00	0,00	0,00	0,00	0,00	0,00	0,00
21838	Autre matériel informatique	0,00	838,49	0,00	0,00	0,00	0,00	0,00	0,00	0,00
21848	Autres matériels de bureau et mobilier	4 216,97	1 656,67	0,00	0,00	3 289,62	0,00	0,00	0,00	0,00
2188	Autres immobilisations corporelles	2 071,63	14 350,09	0,00	0,00	8 124,59	0,00	0,00	0,00	0,00
2313	Constructions	0,00	0,00	0,00	0,00	173 424,85	0,00	0,00	0,00	0,00
RECETTES		0,00	0,00	0,00	0,00	58 999,00	0,00	0,00	0,00	0,00
1322	Subv. non transf. Régions	0,00	0,00	0,00	0,00	0,00	0,00	0,00	0,00	0,00
1323	Subv. non transf. Départements	0,00	0,00	0,00	0,00	0,00	0,00	0,00	0,00	0,00
13251	Subv. non transf. GFP de rattachement	0,00	0,00	0,00	0,00	0,00	0,00	0,00	0,00	0,00
1328	Autres subventions d'équip. non transf.	0,00	0,00	0,00	0,00	0,00	0,00	0,00	0,00	0,00
13462	Dotation de soutien à l'invest local	0,00	0,00	0,00	0,00	58 999,00	0,00	0,00	0,00	0,00

(1) Détailler conformément au plan de comptes.

IV – ANNEXES

IV

A – PRESENTATION CROISEE – SECTION D'INVESTISSEMENT – PRESENTATION DETAILLEE

A1.903

FONCTION 3 – Culture, vie sociale, jeunesse, sports et loisirs (suite 1)

Article / compte nature (1)	Libellé	32					
		Sports (autres que scolaires)					
		321	322	323	324	325	326
		Salles de sport, gymnases	Stades	Piscines	Centres de formation sportifs	Autres équipements sportifs ou loisirs	Manifestations sportives
DEPENSES		51 943,45	66 163,20	0,00	0,00	0,00	0,00
21314	Bâtiments culturels et sportifs	5 563,63	7 831,20	0,00	0,00	0,00	0,00
21318	Autres bâtiments publics	0,00	0,00	0,00	0,00	0,00	0,00
2152	Installations de voirie	0,00	0,00	0,00	0,00	0,00	0,00
21538	Autres réseaux	0,00	58 332,00	0,00	0,00	0,00	0,00
21568	Autre matériel, outillage incendie	0,00	0,00	0,00	0,00	0,00	0,00
2158	Autres inst.,matériel,outil. techniques	0,00	0,00	0,00	0,00	0,00	0,00
21612	Dépenses ultérieures immobilisées	0,00	0,00	0,00	0,00	0,00	0,00
21838	Autre matériel informatique	0,00	0,00	0,00	0,00	0,00	0,00
21848	Autres matériels de bureau et mobiliers	0,00	0,00	0,00	0,00	0,00	0,00
2188	Autres immobilisations corporelles	2 445,82	0,00	0,00	0,00	0,00	0,00
2313	Constructions	43 934,00	0,00	0,00	0,00	0,00	0,00
RECETTES		71 926,30	8 400,00	0,00	0,00	0,00	0,00
1322	Subv. non transf. Régions	27 971,40	0,00	0,00	0,00	0,00	0,00
1323	Subv. non transf. Départements	19 634,00	0,00	0,00	0,00	0,00	0,00
13251	Subv. non transf. GFP de rattachement	0,00	0,00	0,00	0,00	0,00	0,00
1328	Autres subventions d'équip. non transf.	0,00	8 400,00	0,00	0,00	0,00	0,00
13462	Dotation de soutien à l'invest local	24 320,90	0,00	0,00	0,00	0,00	0,00

(1) Détailler conformément au plan de comptes.

IV – ANNEXES

A – PRESENTATION CROISEE – SECTION D'INVESTISSEMENT – PRESENTATION DETAILLEE

IV

A1.903

FONCTION 3 – Culture, vie sociale, jeunesse, sports et loisirs (suite 2)

Article / compte nature (1)	Libellé	33 Jeunesse (action socio-éduc.) et loisirs			34 Vie sociale et citoyenne		39 Sécurité	TOTAL DU CHAPITRE
		331 Centres de loisirs	332 Colonies de vacances	338 Autres activités pour les jeunes	341 Egalité entre les femmes et les hommes	348 Autres		
DEPENSES		0,00	0,00	1 718 362,85	0,00	0,00	0,00	2 121 959,89
21314	Bâtiments culturels et sportifs	0,00	0,00	0,00	0,00	0,00	0,00	51 907,69
21318	Autres bâtiments publics	0,00	0,00	0,00	0,00	0,00	0,00	21 386,28
2152	Installations de voirie	0,00	0,00	0,00	0,00	0,00	0,00	4 200,00
21538	Autres réseaux	0,00	0,00	0,00	0,00	0,00	0,00	58 332,00
21568	Autre matériel, outillage incendie	0,00	0,00	2 256,11	0,00	0,00	0,00	2 256,11
2158	Autres inst., matériel, outill. techniques	0,00	0,00	0,00	0,00	0,00	0,00	7 019,65
21612	Dépenses ultérieures immobilisées	0,00	0,00	0,00	0,00	0,00	0,00	6 398,69
21838	Autre matériel informatique	0,00	0,00	0,00	0,00	0,00	0,00	838,49
21848	Autres matériels de bureau et mobiliers	0,00	0,00	51 400,56	0,00	0,00	0,00	60 563,82
2188	Autres immobilisations corporelles	0,00	0,00	7 360,92	0,00	0,00	0,00	34 353,05
2313	Constructions	0,00	0,00	1 657 345,26	0,00	0,00	0,00	1 874 704,11
RECETTES		0,00	0,00	107 292,28	0,00	0,00	0,00	246 617,58
1322	Subv. non transf. Régions	0,00	0,00	28 542,28	0,00	0,00	0,00	56 513,68
1323	Subv. non transf. Départements	0,00	0,00	0,00	0,00	0,00	0,00	19 634,00
13251	Subv. non transf. GFP de rattachement	0,00	0,00	78 750,00	0,00	0,00	0,00	78 750,00
1328	Autres subventions d'équip. non transf.	0,00	0,00	0,00	0,00	0,00	0,00	8 400,00
13462	Dotation de soutien à l'invest local	0,00	0,00	0,00	0,00	0,00	0,00	83 319,90

(1) Détailler conformément au plan de comptes.

IV – ANNEXES

A – PRESENTATION CROISEE – SECTION D'INVESTISSEMENT – PRESENTATION DETAILLEE

FONCTION 4 – Santé et action sociale (hors RSA)

Article / compte nature (1)	Libellé	41 Santé					
		410 Services communs	411 PMI et planification familiale	412 Prévention et éducation pour la santé	413 Sécurité alimentaire	414 Dispensaires et autres éta sanitaires	418 Autres actions
DEPENSES		452,40	0,00	0,00	0,00	0,00	9 493,00
21313	Bâtiments sociaux et médico-sociaux	452,40	0,00	0,00	0,00	0,00	3 443,00
21318	Autres bâtiments publics	0,00	0,00	0,00	0,00	0,00	0,00
2158	Autres inst.,matériel,outil. techniques	0,00	0,00	0,00	0,00	0,00	0,00
2188	Autres immobilisations corporelles	0,00	0,00	0,00	0,00	0,00	6 050,00
RECETTES		0,00	0,00	0,00	0,00	0,00	765,00
1318	Autres subventions d'équipement transf.	0,00	0,00	0,00	0,00	0,00	0,00
1328	Autres subventions d'équip. non transf.	0,00	0,00	0,00	0,00	0,00	0,00
165	Dépôts et cautionnements reçus	0,00	0,00	0,00	0,00	0,00	765,00

(1) Détailler conformément au plan de comptes.

IV – ANNEXES

A – PRESENTATION CROISEE – SECTION D'INVESTISSEMENT – PRESENTATION DETAILLEE

IV

A1.904

FONCTION 4 – Santé et action sociale (hors RSA) (suite 1)

Article / compte nature (1)	Libellé	42 Action sociale							
		420 Services communs	421 Famille et enfance				422 Petite enfance		
			4211 Actions en faveur de la maternité	4212 Aides à la famille	4213 Aides sociales à l'enfance	4214 Adolescence	4221 Crèches et garderies	4222 Multi accueil	4228 Autres actions pour la petite enfance
DEPENSES		4 039,80	0,00	0,00	0,00	0,00	7 383,23	2 966,82	0,00
21313	Bâtiments sociaux et médico-sociaux	0,00	0,00	0,00	0,00	0,00	0,00	0,00	0,00
21318	Autres bâtiments publics	3 463,20	0,00	0,00	0,00	0,00	0,00	0,00	0,00
2158	Autres inst.,matériel,outil. techniques	0,00	0,00	0,00	0,00	0,00	1 225,20	2 966,82	0,00
2188	Autres immobilisations corporelles	576,60	0,00	0,00	0,00	0,00	6 158,03	0,00	0,00
RECETTES		0,00	0,00	0,00	0,00	0,00	0,00	4 090,00	0,00
1318	Autres subventions d'équipement transf.	0,00	0,00	0,00	0,00	0,00	0,00	1 154,00	0,00
1328	Autres subventions d'équip. non transf.	0,00	0,00	0,00	0,00	0,00	0,00	2 936,00	0,00
165	Dépôts et cautionnements reçus	0,00	0,00	0,00	0,00	0,00	0,00	0,00	0,00

(1) Détailler conformément au plan de comptes.

IV – ANNEXES

A – PRESENTATION CROISEE – SECTION D'INVESTISSEMENT – PRESENTATION DETAILLEE

IV

A1.904

FONCTION 4 – Santé et action sociale (hors RSA) (suite 2)

Article / compte nature (1)	Libellé	42 Action sociale						TOTAL DU CHAPITRE
		423 Personnes âgées			424 Personnes en difficulté	425 Personnes handicapées	428 Autres interventions sociales	
		4231 Forfait autonomie	4232 Autres actions de prévention	4238 Autres actions pour les personnes âgées				
DEPENSES		0,00	0,00	0,00	0,00	0,00	0,00	24 335,25
21313	Bâtiments sociaux et médico-sociaux	0,00	0,00	0,00	0,00	0,00	0,00	3 895,40
21318	Autres bâtiments publics	0,00	0,00	0,00	0,00	0,00	0,00	3 463,20
2158	Autres inst.,matériel,outil. techniques	0,00	0,00	0,00	0,00	0,00	0,00	4 192,02
2188	Autres immobilisations corporelles	0,00	0,00	0,00	0,00	0,00	0,00	12 784,63
RECETTES		0,00	0,00	0,00	0,00	0,00	0,00	4 855,00
1318	Autres subventions d'équipement transf.	0,00	0,00	0,00	0,00	0,00	0,00	1 154,00
1328	Autres subventions d'équip. non transf.	0,00	0,00	0,00	0,00	0,00	0,00	2 936,00
165	Dépôts et cautionnements reçus	0,00	0,00	0,00	0,00	0,00	0,00	765,00

(1) Détailler conformément au plan de comptes.

IV – ANNEXES

A – PRESENTATION CROISEE – SECTION D'INVESTISSEMENT – PRESENTATION DETAILLEE

FONCTION 4-4 – RSA

Article / compte nature (1)	Libellé	441 Insertion sociale	442 Santé	443 Logement	444 Insertion professionnelle	445 Evaluation des dépenses engagées	446 Dépenses de structure	447 RSA allocations	448 Autres dépenses au titre du RSA	TOTAL DU CHAPITRE
	DEPENSES	0,00	0,00	0,00	0,00	0,00	0,00	0,00	0,00	0,00
	RECETTES	0,00	0,00	0,00	0,00	0,00	0,00	0,00	0,00	0,00

(1) Détailler conformément au plan de comptes.

IV – ANNEXES

A – PRESENTATION CROISEE – SECTION D'INVESTISSEMENT – PRESENTATION DETAILLEE

FONCTION 5 – Aménagement des territoires et habitat

Article / compte nature (1)	Libellé	50	51						
		Services communs	Aménagement et services urbains						
		501	510	511	512	513	514	515	518
		Services communs	Services communs	Espaces verts urbains	Eclairage public	Art public	Electrification	Opérations d'aménagement	Autres actions d'aménagement urbain
DEPENSES		0,00	206 398,87	130 818,66	788 649,74	0,00	0,00	1 311 502,22	0,00
165	Dépôts et cautionnements reçus	0,00	0,00	0,00	0,00	0,00	0,00	0,00	0,00
2111	Terrains nus	0,00	6 890,05	0,00	0,00	0,00	0,00	0,00	0,00
2128	Autres agencements et aménagements	0,00	0,00	127 429,86	0,00	0,00	0,00	34 898,00	0,00
21318	Autres bâtiments publics	0,00	199 508,82	3 388,80	0,00	0,00	0,00	0,00	0,00
21538	Autres réseaux	0,00	0,00	0,00	761 014,70	0,00	0,00	0,00	0,00
2158	Autres inst.,matériel,outil. techniques	0,00	0,00	0,00	20 520,00	0,00	0,00	0,00	0,00
2188	Autres immobilisations corporelles	0,00	0,00	0,00	7 115,04	0,00	0,00	0,00	0,00
2313	Constructions	0,00	0,00	0,00	0,00	0,00	0,00	0,00	0,00
261	Titres de participation	0,00	0,00	0,00	0,00	0,00	0,00	4 300,00	0,00
27638	Créance Autres établissements publics	0,00	0,00	0,00	0,00	0,00	0,00	1 154 304,22	0,00
2764	Créances/particuliers, pers. droit privé	0,00	0,00	0,00	0,00	0,00	0,00	118 000,00	0,00
RECETTES		0,00	0,00	0,00	82 928,79	0,00	0,00	594 119,22	0,00
1321	Subv. non transf. Etat, établ. nationaux	0,00	0,00	0,00	82 928,79	0,00	0,00	594 119,22	0,00
165	Dépôts et cautionnements reçus	0,00	0,00	0,00	0,00	0,00	0,00	0,00	0,00

(1) Détailler conformément au plan de comptes.

IV – ANNEXES

IV

A – PRESENTATION CROISEE – SECTION D'INVESTISSEMENT – PRESENTATION DETAILLEE

A1.905

FONCTION 5 – Aménagement des territoires et habitat (suite 1)

Article / compte nature (1)	Libellé	52 Politique de la ville	53 Agglomérations et villes moyennes	54 Espace rural et autres espaces de dév.	55 Habitat (Logement)				
					551 Parc privé de la collectivité	552 Aide au secteur locatif	553 Aide à l'accession à la propriété	554 Aire d'accueil des gens du voyage	555 Logement social
DEPENSES		0,00	0,00	0,00	7 966,70	0,00	0,00	0,00	0,00
165	Dépôts et cautionnements reçus	0,00	0,00	0,00	1 443,88	0,00	0,00	0,00	0,00
2111	Terrains nus	0,00	0,00	0,00	0,00	0,00	0,00	0,00	0,00
2128	Autres agencements et aménagements	0,00	0,00	0,00	0,00	0,00	0,00	0,00	0,00
21318	Autres bâtiments publics	0,00	0,00	0,00	5 586,82	0,00	0,00	0,00	0,00
21538	Autres réseaux	0,00	0,00	0,00	0,00	0,00	0,00	0,00	0,00
2158	Autres inst.,matériel,outil. techniques	0,00	0,00	0,00	0,00	0,00	0,00	0,00	0,00
2188	Autres immobilisations corporelles	0,00	0,00	0,00	0,00	0,00	0,00	0,00	0,00
2313	Constructions	0,00	0,00	0,00	936,00	0,00	0,00	0,00	0,00
261	Titres de participation	0,00	0,00	0,00	0,00	0,00	0,00	0,00	0,00
27638	Créance Autres établissements publics	0,00	0,00	0,00	0,00	0,00	0,00	0,00	0,00
2764	Créances/particuliers, pers. droit privé	0,00	0,00	0,00	0,00	0,00	0,00	0,00	0,00
RECETTES		0,00	0,00	0,00	215,02	0,00	0,00	0,00	0,00
1321	Subv. non transf. Etat, établ. nationaux	0,00	0,00	0,00	0,00	0,00	0,00	0,00	0,00
165	Dépôts et cautionnements reçus	0,00	0,00	0,00	215,02	0,00	0,00	0,00	0,00

(1) Détailler conformément au plan de comptes.

IV – ANNEXES

A – PRESENTATION CROISEE – SECTION D'INVESTISSEMENT – PRESENTATION DETAILLEE

IV

A1.905

FONCTION 5 – Aménagement des territoires et habitat (suite 2)

Article / compte nature (1)	Libellé	56 Actions en faveur du littoral	57 Techno. de l'information et de la comm.	58 Autres actions		59 Sécurité	TOTAL DU CHAPITRE
				581 Réserves Foncières	588 Autres actions d'aménagement		
DEPENSES		0,00	0,00	0,00	0,00	0,00	2 445 336,19
165	Dépôts et cautionnements reçus	0,00	0,00	0,00	0,00	0,00	1 443,88
2111	Terrains nus	0,00	0,00	0,00	0,00	0,00	6 890,05
2128	Autres agencements et aménagements	0,00	0,00	0,00	0,00	0,00	162 327,86
21318	Autres bâtiments publics	0,00	0,00	0,00	0,00	0,00	208 484,44
21538	Autres réseaux	0,00	0,00	0,00	0,00	0,00	761 014,70
2158	Autres inst.,matériel,outil. techniques	0,00	0,00	0,00	0,00	0,00	20 520,00
2188	Autres immobilisations corporelles	0,00	0,00	0,00	0,00	0,00	7 115,04
2313	Constructions	0,00	0,00	0,00	0,00	0,00	936,00
261	Titres de participation	0,00	0,00	0,00	0,00	0,00	4 300,00
27638	Créance Autres établissements publics	0,00	0,00	0,00	0,00	0,00	1 154 304,22
2764	Créances/particuliers, pers. droit privé	0,00	0,00	0,00	0,00	0,00	118 000,00
RECETTES		0,00	0,00	0,00	0,00	0,00	677 263,03
1321	Subv. non transf. Etat, établ. nationaux	0,00	0,00	0,00	0,00	0,00	677 048,01
165	Dépôts et cautionnements reçus	0,00	0,00	0,00	0,00	0,00	215,02

(1) Détailler conformément au plan de comptes.

IV – ANNEXES

A – PRESENTATION CROISEE – SECTION D'INVESTISSEMENT – PRESENTATION DETAILLEE

FONCTION 6 – Action économique

Article / compte nature (1)	Libellé	60 Services communs	61 Interventions économiques transversales	62 Structure d'animation et de dév. éco.	63 Actions sectorielles			
					631 Agriculture, pêche et agro-alimentaire		632 Industrie, commerce et artisanat	633 Développement touristique
					6311 Laboratoire	6312 Autres		
DEPENSES		0,00	0,00	0,00	0,00	0,00	715 694,45	0,00
165	Dépôts et cautionnements reçus	0,00	0,00	0,00	0,00	0,00	1 722,04	0,00
2088	Autres immobilisations incorporelles	0,00	0,00	0,00	0,00	0,00	7 612,76	0,00
21314	Bâtiments culturels et sportifs	0,00	0,00	0,00	0,00	0,00	6 788,00	0,00
21318	Autres bâtiments publics	0,00	0,00	0,00	0,00	0,00	88 406,32	0,00
21321	Immeubles de rapport	0,00	0,00	0,00	0,00	0,00	597 973,62	0,00
2158	Autres inst.,matériel,outil. techniques	0,00	0,00	0,00	0,00	0,00	10 337,52	0,00
2188	Autres immobilisations corporelles	0,00	0,00	0,00	0,00	0,00	1 257,22	0,00
2313	Constructions	0,00	0,00	0,00	0,00	0,00	1 596,97	0,00
RECETTES		0,00	0,00	0,00	0,00	0,00	5 211,31	0,00
165	Dépôts et cautionnements reçus	0,00	0,00	0,00	0,00	0,00	5 211,31	0,00

(1) Détailler conformément au plan de comptes.

IV – ANNEXES

IV

A – PRESENTATION CROISEE – SECTION D'INVESTISSEMENT – PRESENTATION DETAILLEE

A1.906

FONCTION 6 – Action économique (suite)

Article / compte nature (1)	Libellé	64 Rayonnement, attractivité du territoire	65 Insertion éco. et éco.sociale, solidaire	66 Maintien et dév. des services publics	67 Recherche et innovation	68 Autres actions	TOTAL DU CHAPITRE
DEPENSES		0,00	0,00	0,00	0,00	0,00	715 694,45
165	Dépôts et cautionnements reçus	0,00	0,00	0,00	0,00	0,00	1 722,04
2088	Autres immobilisations incorporelles	0,00	0,00	0,00	0,00	0,00	7 612,76
21314	Bâtiments culturels et sportifs	0,00	0,00	0,00	0,00	0,00	6 788,00
21318	Autres bâtiments publics	0,00	0,00	0,00	0,00	0,00	88 406,32
21321	Immeubles de rapport	0,00	0,00	0,00	0,00	0,00	597 973,62
2158	Autres inst.,matériel,outil. techniques	0,00	0,00	0,00	0,00	0,00	10 337,52
2188	Autres immobilisations corporelles	0,00	0,00	0,00	0,00	0,00	1 257,22
2313	Constructions	0,00	0,00	0,00	0,00	0,00	1 596,97
RECETTES		0,00	0,00	0,00	0,00	0,00	5 211,31
165	Dépôts et cautionnements reçus	0,00	0,00	0,00	0,00	0,00	5 211,31

(1) Détailler conformément au plan de comptes.

IV – ANNEXES

A – PRESENTATION CROISEE – SECTION D'INVESTISSEMENT – PRESENTATION DETAILLEE

FONCTION 7 – Environnement

Article / compte nature (1)	Libellé	70 Services communs	71 Actions transversales	72 Actions déchets et propreté urbaine					
				720 Services communs collecte et propreté	721 Collecte et traitement des déchets			722 Propreté urbaine	
					7211 Actions prévention et sensibilisation	7212 Collecte des déchets	7213 Tri, valorisation, traitement déchets	7221 Actions prévention et sensibilisation	7222 Action propreté urbaine et nettoiemnt
DEPENSES		0,00	0,00	0,00	0,00	0,00	0,00	0,00	0,00
2117	Bois et forêts	0,00	0,00	0,00	0,00	0,00	0,00	0,00	0,00
2128	Autres agencements et aménagements	0,00	0,00	0,00	0,00	0,00	0,00	0,00	0,00
2158	Autres inst.,matériel,outil. techniques	0,00	0,00	0,00	0,00	0,00	0,00	0,00	0,00
RECETTES		0,00	0,00	0,00	0,00	0,00	0,00	0,00	0,00

(1) Détailler conformément au plan de comptes.

IV – ANNEXES

A – PRESENTATION CROISEE – SECTION D'INVESTISSEMENT – PRESENTATION DETAILLEE

IV

A1.907

FONCTION 7 – Environnement (suite 1)

Article / compte nature (1)	Libellé	73 Actions en matière de gestion des eaux					74 Politique de l'air
		731 Politique de l'eau	732 Eau potable	733 Assainissement	734 Eaux pluviales	735 Lutte contre les inondations	
DEPENSES		0,00	0,00	0,00	0,00	0,00	0,00
2117	Bois et forêts	0,00	0,00	0,00	0,00	0,00	0,00
2128	Autres agencements et aménagements	0,00	0,00	0,00	0,00	0,00	0,00
2158	Autres inst.,matériel,outil. techniques	0,00	0,00	0,00	0,00	0,00	0,00
RECETTES		0,00	0,00	0,00	0,00	0,00	0,00

(1) Détailler conformément au plan de comptes.

IV – ANNEXES

IV

A – PRESENTATION CROISEE – SECTION D'INVESTISSEMENT – PRESENTATION DETAILLEE

A1.907

FONCTION 7 – Environnement (suite 2)

Article / compte nature (1)	Libellé	75 Politique de l'énergie					76 Préserv. patrim. naturel,risques techno.	77 Environnement infrastructures transports	78 Autres actions	TOTAL DU CHAPITRE
		751 Réseaux de chaleur et de froid	752 Energie photovoltaïque	753 Energie éolienne	754 Energie hydraulique	758 Autres actions				
DEPENSES		0,00	0,00	0,00	0,00	0,00	32 206,03	0,00	0,00	32 206,03
2117	Bois et forêts	0,00	0,00	0,00	0,00	0,00	8 614,71	0,00	0,00	8 614,71
2128	Autres agencements et aménagements	0,00	0,00	0,00	0,00	0,00	21 329,42	0,00	0,00	21 329,42
2158	Autres inst.,matériel,outil. techniques	0,00	0,00	0,00	0,00	0,00	2 261,90	0,00	0,00	2 261,90
RECETTES		0,00	0,00	0,00	0,00	0,00	0,00	0,00	0,00	0,00

(1) Détailler conformément au plan de comptes.

IV – ANNEXES

A – PRESENTATION CROISEE – SECTION D'INVESTISSEMENT – PRESENTATION DETAILLEE

FONCTION 8 – Transports

Article / compte nature (1)	Libellé	80 Services communs	81 Transports scolaires	82 Transports publics de voyageurs						
				820 Services communs	821 Transport sur route	822 Transport ferroviaire	823 Transport fluvial	824 Transport maritime	825 Transport aérien	828 Autres transports
DEPENSES		0,00	0,00	0,00	0,00	0,00	0,00	0,00	0,00	0,00
2128	Autres agencements et aménagements	0,00	0,00	0,00	0,00	0,00	0,00	0,00	0,00	0,00
2151	Réseaux de voirie	0,00	0,00	0,00	0,00	0,00	0,00	0,00	0,00	0,00
2152	Installations de voirie	0,00	0,00	0,00	0,00	0,00	0,00	0,00	0,00	0,00
21538	Autres réseaux	0,00	0,00	0,00	0,00	0,00	0,00	0,00	0,00	0,00
2158	Autres inst.,matériel,outil. techniques	0,00	0,00	0,00	0,00	0,00	0,00	0,00	0,00	0,00
21848	Autres matériels de bureau et mobiliers	0,00	0,00	0,00	0,00	0,00	0,00	0,00	0,00	0,00
2188	Autres immobilisations corporelles	0,00	0,00	0,00	0,00	0,00	0,00	0,00	0,00	0,00
2315	Install., matériel et outill. technique	0,00	0,00	0,00	0,00	0,00	0,00	0,00	0,00	0,00
RECETTES		0,00	0,00	0,00	0,00	0,00	0,00	0,00	0,00	0,00
1328	Autres subventions d'équip. non transf.	0,00	0,00	0,00	0,00	0,00	0,00	0,00	0,00	0,00

(1) Détailler conformément au plan de comptes.

IV – ANNEXES

IV

A – PRESENTATION CROISEE – SECTION D'INVESTISSEMENT – PRESENTATION DETAILLEE

A1.908

FONCTION 8 – Transports (suite 1)

Article / compte nature (1)	Libellé	83						
		Transports de marchandises						
		830	831	832	833	834	835	838
		Services communs	Fret routier	Fret ferroviaire	Fret fluvial	Fret maritime	Fret aérien	Autres transports
DEPENSES		0,00	0,00	0,00	0,00	0,00	0,00	0,00
2128	Autres agencements et aménagements	0,00	0,00	0,00	0,00	0,00	0,00	0,00
2151	Réseaux de voirie	0,00	0,00	0,00	0,00	0,00	0,00	0,00
2152	Installations de voirie	0,00	0,00	0,00	0,00	0,00	0,00	0,00
21538	Autres réseaux	0,00	0,00	0,00	0,00	0,00	0,00	0,00
2158	Autres inst.,matériel,outil. techniques	0,00	0,00	0,00	0,00	0,00	0,00	0,00
21848	Autres matériels de bureau et mobiliers	0,00	0,00	0,00	0,00	0,00	0,00	0,00
2188	Autres immobilisations corporelles	0,00	0,00	0,00	0,00	0,00	0,00	0,00
2315	Install., matériel et outill. technique	0,00	0,00	0,00	0,00	0,00	0,00	0,00
RECETTES		0,00	0,00	0,00	0,00	0,00	0,00	0,00
1328	Autres subventions d'équip. non transf.	0,00	0,00	0,00	0,00	0,00	0,00	0,00

(1) Détailler conformément au plan de comptes.

IV – ANNEXES

IV

A – PRESENTATION CROISEE – SECTION D'INVESTISSEMENT – PRESENTATION DETAILLEE

A1.908

FONCTION 8 – Transports (suite 2)

Article / compte nature (1)	Libellé	84 Voirie							
		841 Voirie nationale	842 Voirie régionale	843 Voirie départementale	844 Voirie métropolitaine	845 Voirie communale	846 Viabilité hivernale et aléas climatiques	847 Equipements de voirie	849 Sécurité routière
DEPENSES		0,00	0,00	0,00	0,00	991 907,58	0,00	0,00	0,00
2128	Autres agencements et aménagements	0,00	0,00	0,00	0,00	402,48	0,00	0,00	0,00
2151	Réseaux de voirie	0,00	0,00	0,00	0,00	818 158,18	0,00	0,00	0,00
2152	Installations de voirie	0,00	0,00	0,00	0,00	10 294,66	0,00	0,00	0,00
21538	Autres réseaux	0,00	0,00	0,00	0,00	107 634,92	0,00	0,00	0,00
2158	Autres inst.,matériel,outil. techniques	0,00	0,00	0,00	0,00	24 785,15	0,00	0,00	0,00
21848	Autres matériels de bureau et mobiliers	0,00	0,00	0,00	0,00	4 156,92	0,00	0,00	0,00
2188	Autres immobilisations corporelles	0,00	0,00	0,00	0,00	2 919,27	0,00	0,00	0,00
2315	Install., matériel et outill. technique	0,00	0,00	0,00	0,00	23 556,00	0,00	0,00	0,00
RECETTES		0,00	0,00	0,00	0,00	15 911,25	0,00	0,00	0,00
1328	Autres subventions d'équip. non transf.	0,00	0,00	0,00	0,00	15 911,25	0,00	0,00	0,00

(1) Détailler conformément au plan de comptes.

IV – ANNEXES

IV

A – PRESENTATION CROISEE – SECTION D'INVESTISSEMENT – PRESENTATION DETAILLEE

A1.908

FONCTION 8 – Transports (suite 3)

Article / compte nature (1)	Libellé	85 Infrastructures					86 Liaisons multimodales	87 Circulations douces	89 Sécurité	TOTAL DU CHAPITRE
		851 Gares, autres infrastructures routières	852 Gares et autres infrastructures ferrov.	853 Haltes, autres infrastructures fluviales	854 Ports, autres infrastructures portuaires	855 Aéroports et autres infrastructures				
DEPENSES		0,00	0,00	0,00	0,00	0,00	0,00	0,00	0,00	991 907,58
2128	Autres agencements et aménagements	0,00	0,00	0,00	0,00	0,00	0,00	0,00	0,00	402,48
2151	Réseaux de voirie	0,00	0,00	0,00	0,00	0,00	0,00	0,00	0,00	818 158,18
2152	Installations de voirie	0,00	0,00	0,00	0,00	0,00	0,00	0,00	0,00	10 294,66
21538	Autres réseaux	0,00	0,00	0,00	0,00	0,00	0,00	0,00	0,00	107 634,92
2158	Autres inst.,matériel,outil. techniques	0,00	0,00	0,00	0,00	0,00	0,00	0,00	0,00	24 785,15
21848	Autres matériels de bureau et mobiliers	0,00	0,00	0,00	0,00	0,00	0,00	0,00	0,00	4 156,92
2188	Autres immobilisations corporelles	0,00	0,00	0,00	0,00	0,00	0,00	0,00	0,00	2 919,27
2315	Install., matériel et outill. technique	0,00	0,00	0,00	0,00	0,00	0,00	0,00	0,00	23 556,00
RECETTES		0,00	0,00	0,00	0,00	0,00	0,00	0,00	0,00	15 911,25
1328	Autres subventions d'équip. non transf.	0,00	0,00	0,00	0,00	0,00	0,00	0,00	0,00	15 911,25

(1) Détailler conformément au plan de comptes.

IV – ANNEXES

A – PRESENTATION CROISEE – SECTION DE FONCTIONNEMENT – VUE D'ENSEMBLE

Chapitre nature	Libellé	01 Opérations non ventilables	0 Services généraux (hors 01 et Gestion des fonds européens)	0-5 Gestion des fonds européens	1 Sécurité	2 Enseign., formation prof.,apprentissage	3 Cult., vie soc., jeun., sports, loisirs	4 Santé et action sociale (hors APA et RSA / Régularisation de RMI)	4-3 APA
DEPENSES		277 803,45	7 995 212,49	0,00	397 802,32	2 523 427,32	2 606 975,17	1 715 386,12	0,00
011	Charges à caractère général	7 988,96	1 506 163,63	0,00	13 656,33	639 454,25	1 508 288,12	180 109,42	0,00
012	Charges de personnel et frais assimilés	0,00	6 119 240,58	0,00	383 945,99	1 775 768,05	617 246,89	941 261,75	0,00
014	Atténuations de produits	0,00	14 289,00	0,00	0,00	0,00	0,00	0,00	0,00
65	Autres charges de gestion courante	36 030,31	355 519,28	0,00	0,00	108 205,02	481 334,16	594 014,95	0,00
6586	Frais fonctionnement des groupes d'élus	0,00	0,00	0,00	0,00	0,00	0,00	0,00	0,00
66	Charges financières	177 457,18	0,00	0,00	0,00	0,00	0,00	0,00	0,00
67	Charges spécifiques	0,00	0,00	0,00	200,00	0,00	106,00	0,00	0,00
68	Dotations aux provisions, dépréciations	56 327,00	0,00	0,00	0,00	0,00	0,00	0,00	0,00
RECETTES		16 545 248,53	716 243,13	0,00	7 270,00	499 742,60	1 125 803,13	822 242,06	0,00
013	Atténuations de charges	0,00	246 313,31	0,00	0,00	39,63	986,46	304,68	0,00
70	Prod. services, domaine, ventes diverses	58,61	106 653,00	0,00	7 270,00	279 128,85	441 204,22	204 884,46	0,00
73	Impôts et taxes	5 648 929,70	0,00	0,00	0,00	0,00	0,00	0,00	0,00
731	Fiscalité locale	7 804 321,86	750,00	0,00	0,00	0,00	0,00	0,00	0,00
74	Dotations et participations	2 878 800,88	35 349,50	0,00	0,00	216 646,80	391 407,22	556 360,24	0,00
75	Autres produits de gestion courante	2,04	315 390,36	0,00	0,00	0,00	291 954,94	59 025,05	0,00
76	Produits financiers	1 234,44	0,00	0,00	0,00	0,00	0,00	0,00	0,00
77	Produits spécifiques	161 901,00	11 786,96	0,00	0,00	3 927,32	250,29	1 667,63	0,00
78	Reprises amort., dépréciations, prov.	50 000,00	0,00	0,00	0,00	0,00	0,00	0,00	0,00

IV – ANNEXES

A – PRESENTATION CROISEE – SECTION DE FONCTIONNEMENT – VUE D'ENSEMBLE (suite)

IV

A2

Chapitre nature	Libellé	4-4 RSA / Régularisation de RMI	5 Aménagement des territoires et habitat	6 Action économique	7 Environnement	8 Transports	9 Fonction en réserve	TOTAL
DEPENSES		0,00	673 624,80	239 311,30	73 826,64	214 352,24		16 717 721,85
011	Charges à caractère général	0,00	473 615,65	234 900,55	73 446,44	203 976,77		4 841 600,12
012	Charges de personnel et frais assimilés	0,00	0,00	0,00	0,00	0,00		9 837 463,26
014	Atténuations de produits	0,00	0,00	0,00	0,00	0,00		14 289,00
65	Autres charges de gestion courante	0,00	200 009,15	4 410,75	380,20	10 375,47		1 790 279,29
6586	Frais fonctionnement des groupes d'élus	0,00	0,00	0,00	0,00	0,00		0,00
66	Charges financières	0,00	0,00	0,00	0,00	0,00		177 457,18
67	Charges spécifiques	0,00	0,00	0,00	0,00	0,00		306,00
68	Dotations aux provisions, dépréciations	0,00	0,00	0,00	0,00	0,00		56 327,00
RECETTES		0,00	259 959,80	448 967,04	33 232,70	78 123,93		20 536 832,92
013	Atténuations de charges	0,00	0,00	0,00	0,00	0,00		247 644,08
70	Prod. services, domaine, ventes diverses	0,00	24 000,00	71 242,33	33 232,70	52 107,80		1 219 781,97
73	Impôts et taxes	0,00	0,00	0,00	0,00	0,00		5 648 929,70
731	Fiscalité locale	0,00	0,00	0,00	0,00	0,00		7 805 071,86
74	Dotations et participations	0,00	133 996,30	0,00	0,00	0,00		4 212 560,94
75	Autres produits de gestion courante	0,00	85 246,57	377 724,71	0,00	25 915,63		1 155 259,30
76	Produits financiers	0,00	0,00	0,00	0,00	0,00		1 234,44
77	Produits spécifiques	0,00	16 716,93	0,00	0,00	100,50		196 350,63
78	Reprises amort., dépréciations, prov.	0,00	0,00	0,00	0,00	0,00		50 000,00

IV – ANNEXES

A – PRESENTATION CROISEE – SECTION DE FONCTIONNEMENT – PRESENTATION DETAILLEE

01 – OPERATIONS NON VENTILABLES

Article / compte nature (1)	Libellé	01 Opérations non ventilables
DEPENSES		277 803,45
611	Contrats de prestations de services	-1 064,76
62268	Autres honoraires, conseils	8 640,00
627	Services bancaires et assimilés	413,72
6541	Créances admises en non-valeur	17 725,98
6542	Créances éteintes	18 304,33
66111	Intérêts réglés à l'échéance	178 016,44
66112	Intérêts - Rattachement des ICNE	-559,26
675	Valeurs comptables immobilisations cédée	0,00
6761	Différences sur réalisations (positives)	0,00
6811	Dot. amort. immos incorporelles	0,00
6815	Dot. prov. pour risques fonct. courant	50 500,00
6817	Dot. prov. dépréc. actifs circulants	5 827,00
RECETTES		16 545 248,53
70323	Red. occupation dom. public	58,61
73111	Impôts directs locaux	7 117 034,00
73118	Autres contributions directes	8 924,00
73123	Taxe com add droit mut ou pub foncière	276 274,00
73132	Taxe sur les pylônes électriques	18 444,00
73141	Taxe sur la conso. finale d'électricité	224 763,58
73174	Taxe locale sur la publicité extérieure	158 882,28
73211	Attribution de compensation	5 114 863,70
73212	Dotation de solidarité communautaire	86 369,00
73221	FNGIR	264 515,00
732221	Fonds péréquation ress. com. et intercom	183 182,00
74111	Dotation forfaitaire des communes	1 004 393,00
741123	DSU des communes	1 446 464,00
744	FCTVA	27 687,88
7482	Compens. perte taxe add. droits enreg.	627,00
748312	D.C.R.T.P.	116 101,00
74833	Etat-Compens.exonération taxes foncières	253 207,00
74836	Attrib. fonds départ. péréquat. de la TP	30 321,00
75888	Autres	2,04
761	Produits de participations	1 234,44
775	Produits des cessions d'immobilisations	161 901,00
7761	Différences sur réalisations (négatives)	0,00
777	Rec... subv inv transférées cpte résultat	0,00

Envoyé en préfecture le 02/04/2025
 Reçu en préfecture le 02/04/2025
 Publié le
 ID : 025-212500318-20250401-2025_035_DCM-DE
 50 000,00



Article / compte nature (1)	Libellé	01 Opérations non ventilables
7815	Rep. prov. charges fonctionnt courant	

(1) Détailler conformément au plan de comptes.



IV – ANNEXES

A – PRESENTATION CROISEE – SECTION DE FONCTIONNEMENT – PRESENTATION DETAILLEE

FONCTION 0 – Services généraux

Article / compte nature (1)	Libellé	02 Administration générale							
		020 Admin. générale de la collectivité	021 Personnel non ventilé	022 Information, communication, publicité	023 Fêtes et cérémonies	024 Aide aux associations	025 Cimetières et pompes funèbres	026 Administration générale de l'Etat	028 Autres moyens généraux
DEPENSES		7 356 881,57	0,00	31 659,15	63 213,93	146 375,95	10 013,16	0,00	0,00
60611	Eau et assainissement	26 551,55	0,00	0,00	0,00	698,31	1 150,65	0,00	0,00
60612	Energie - Electricité	54 350,86	0,00	0,00	0,00	17 559,48	0,00	0,00	0,00
60613	Chauffage urbain	14 864,80	0,00	0,00	0,00	4 340,44	0,00	0,00	0,00
60622	Carburants	85 399,15	0,00	0,00	0,00	0,00	0,00	0,00	0,00
60628	Autres fournitures non stockées	660,19	0,00	0,00	0,00	0,00	0,00	0,00	0,00
60631	Fournitures d'entretien	39 580,59	0,00	0,00	0,00	0,00	0,00	0,00	0,00
60632	Fournitures de petit équipement	194 660,16	0,00	0,00	968,00	1 286,39	1 263,77	0,00	0,00
60633	Fournitures de voirie	3 099,80	0,00	0,00	0,00	0,00	0,00	0,00	0,00
60636	Habillement et vêtements de travail	31 281,10	0,00	0,00	0,00	0,00	0,00	0,00	0,00
6064	Fournitures administratives	11 375,15	0,00	0,00	0,00	0,00	0,00	0,00	0,00
611	Contrats de prestations de services	18 584,21	0,00	0,00	291,98	0,00	0,00	0,00	0,00
6132	Locations immobilières	0,00	0,00	0,00	0,00	4 619,06	0,00	0,00	0,00
61351	Matériel roulant	11 475,33	0,00	0,00	146,76	0,00	0,00	0,00	0,00
61358	Autres	24 837,67	0,00	0,00	0,00	0,00	0,00	0,00	0,00
614	Charges locatives et de copropriété	15 460,07	0,00	0,00	0,00	6 727,62	0,00	0,00	0,00
615221	Entretien, réparations bâtiments publics	11 860,59	0,00	0,00	0,00	2 971,05	0,00	0,00	0,00
61551	Entretien matériel roulant	25 421,20	0,00	0,00	0,00	0,00	0,00	0,00	0,00
61558	Entretien autres biens mobiliers	6 356,64	0,00	0,00	0,00	0,00	0,00	0,00	0,00
6156	Maintenance	192 218,55	0,00	0,00	0,00	1 011,60	0,00	0,00	0,00
6161	Multirisques	274 882,27	0,00	0,00	0,00	0,00	0,00	0,00	0,00
6182	Documentation générale et technique	8 689,21	0,00	0,00	0,00	0,00	0,00	0,00	0,00
6184	Versements à des organismes de formation	15 057,03	0,00	0,00	0,00	0,00	0,00	0,00	0,00
6188	Autres frais divers	51 780,85	0,00	0,00	13 009,84	0,00	7 598,74	0,00	0,00
6218	Autre personnel extérieur	195 814,08	0,00	0,00	0,00	0,00	0,00	0,00	0,00
62268	Autres honoraires, conseils	23 190,57	0,00	0,00	0,00	0,00	0,00	0,00	0,00
6227	Frais d'actes et de contentieux	56 074,91	0,00	0,00	0,00	0,00	0,00	0,00	0,00
6228	Divers	9 148,56	0,00	0,00	0,00	0,00	0,00	0,00	0,00
6231	Annonces et insertions	10 723,92	0,00	0,00	0,00	0,00	0,00	0,00	0,00



Article / compte nature (1)	Libellé	02 Administration générale							
		020 Admin. générale de la collectivité	021 Personnel non ventilé	022 Information, communication, publicité	023 Fêtes et cérémonies	024 Aide aux associations	025 Cimetières et pompes funèbres	026 Administration générale de l'Etat	028 Autres moyens généraux
6232	Fêtes et cérémonies	2 129,26	0,00	0,00	1 070,70	0,00	0,00	0,00	0,00
6234	Réceptions	9 627,23	0,00	0,00	47 726,65	0,00	0,00	0,00	0,00
6236	Catalogues et imprimés	8 148,38	0,00	31 659,15	0,00	0,00	0,00	0,00	0,00
6238	Divers	235,20	0,00	0,00	0,00	0,00	0,00	0,00	0,00
6245	Transports de personnes extérieures	580,00	0,00	0,00	0,00	0,00	0,00	0,00	0,00
6251	Voyages, déplacements et missions	5 190,11	0,00	0,00	0,00	0,00	0,00	0,00	0,00
6261	Frais d'affranchissement	28 261,85	0,00	0,00	0,00	0,00	0,00	0,00	0,00
6262	Frais de télécommunications	47 859,88	0,00	0,00	0,00	0,00	0,00	0,00	0,00
627	Services bancaires et assimilés	1 288,00	0,00	0,00	0,00	0,00	0,00	0,00	0,00
6281	Concours divers (cotisations)	6 420,44	0,00	0,00	0,00	0,00	0,00	0,00	0,00
6282	Frais de gardiennage	1 006,84	0,00	0,00	0,00	0,00	0,00	0,00	0,00
62876	Remb. frais à un GFP de rattachement	1 641,06	0,00	0,00	0,00	0,00	0,00	0,00	0,00
6331	Versement mobilité	52 123,68	0,00	0,00	0,00	0,00	0,00	0,00	0,00
6332	Cotisations versées au F.N.A.L.	14 479,19	0,00	0,00	0,00	0,00	0,00	0,00	0,00
6336	Cotisations CNFPT et CDGFPT	66 740,68	0,00	0,00	0,00	0,00	0,00	0,00	0,00
6338	Autres impôts, taxes sur rémunérations	4 237,37	0,00	0,00	0,00	0,00	0,00	0,00	0,00
63512	Taxes foncières	11 422,03	0,00	0,00	0,00	2 722,00	0,00	0,00	0,00
63513	Autres impôts locaux	16 203,00	0,00	0,00	0,00	0,00	0,00	0,00	0,00
6355	Taxes et impôts sur les véhicules	1 403,63	0,00	0,00	0,00	0,00	0,00	0,00	0,00
64111	Rémunération principale titulaires	2 540 021,91	0,00	0,00	0,00	0,00	0,00	0,00	0,00
64112	SFT, indemnité de résidence	20 429,80	0,00	0,00	0,00	0,00	0,00	0,00	0,00
64113	NBI	33 702,96	0,00	0,00	0,00	0,00	0,00	0,00	0,00
64118	Autres indemnités	1 034 822,95	0,00	0,00	0,00	0,00	0,00	0,00	0,00
64131	Rémunérations	287 190,67	0,00	0,00	0,00	0,00	0,00	0,00	0,00
64132	SFT, indemnité de résidence	9 735,45	0,00	0,00	0,00	0,00	0,00	0,00	0,00
64136	Indemnités liées à la perte d'emploi	899,67	0,00	0,00	0,00	0,00	0,00	0,00	0,00
64138	Primes et autres indemnités	67 738,70	0,00	0,00	0,00	0,00	0,00	0,00	0,00
6414	Personnel rémunéré à la vacation	6 245,90	0,00	0,00	0,00	0,00	0,00	0,00	0,00
6451	Cotisations à l'U.R.S.S.A.F.	480 295,14	0,00	0,00	0,00	0,00	0,00	0,00	0,00
6453	Cotisations aux caisses de retraites	842 578,37	0,00	0,00	0,00	0,00	0,00	0,00	0,00
6454	Cotisations aux A.S.S.E.D.I.C.	14 850,38	0,00	0,00	0,00	0,00	0,00	0,00	0,00
6455	Cotisations pour assurance du personnel	233 562,12	0,00	0,00	0,00	0,00	0,00	0,00	0,00
6456	Versement au F.N.C. supplément familial	11 678,00	0,00	0,00	0,00	0,00	0,00	0,00	0,00
6458	Cotis. aux autres organismes sociaux	5 145,86	0,00	0,00	0,00	0,00	0,00	0,00	0,00
64731	Allocations chômage versées directement	6 281,38	0,00	0,00	0,00	0,00	0,00	0,00	0,00



Article / compte nature (1)	Libellé	02 Administration générale							
		020 Admin. générale de la collectivité	021 Personnel non ventilé	022 Information, communication, publicité	023 Fêtes et cérémonies	024 Aide aux associations	025 Cimetières et pompes funèbres	026 Administration générale de l'Etat	028 Autres moyens généraux
6475	Médecine du travail, pharmacie	5 174,00	0,00	0,00	0,00	0,00	0,00	0,00	0,00
6478	Autres charges sociales diverses	14 974,80	0,00	0,00	0,00	0,00	0,00	0,00	0,00
6488	Autres	3 514,26	0,00	0,00	0,00	0,00	0,00	0,00	0,00
65134	Aides	315,00	0,00	0,00	0,00	0,00	0,00	0,00	0,00
65311	Indemnités de fonction	0,00	0,00	0,00	0,00	0,00	0,00	0,00	0,00
65312	Frais de mission et de déplacement	0,00	0,00	0,00	0,00	0,00	0,00	0,00	0,00
65313	Cotisations de retraite	0,00	0,00	0,00	0,00	0,00	0,00	0,00	0,00
65314	Cotis. sécurité sociale - part patronale	0,00	0,00	0,00	0,00	0,00	0,00	0,00	0,00
653172	Cotis.fonds financ.allocation fin mandat	0,00	0,00	0,00	0,00	0,00	0,00	0,00	0,00
6558	Autres contributions obligatoires	18 044,69	0,00	0,00	0,00	0,00	0,00	0,00	0,00
65748	Subv.fonct.autres personnes droit privé	0,00	0,00	0,00	0,00	104 440,00	0,00	0,00	0,00
65811	Droits d"utilisat" - informatique nuage	5,99	0,00	0,00	0,00	0,00	0,00	0,00	0,00
65818	Autres	3 787,42	0,00	0,00	0,00	0,00	0,00	0,00	0,00
6583	Int. moratoires et pénalités sur marchés	40,00	0,00	0,00	0,00	0,00	0,00	0,00	0,00
6584	Amendes fiscales et pénales	35,00	0,00	0,00	0,00	0,00	0,00	0,00	0,00
65883	Déficits sur opérations de gestion	9 124,83	0,00	0,00	0,00	0,00	0,00	0,00	0,00
65888	Autres	0,48	0,00	0,00	0,00	0,00	0,00	0,00	0,00
7391112	Dégrév. taxe habit. / logements vacants	14 289,00	0,00	0,00	0,00	0,00	0,00	0,00	0,00
RECETTES		634 051,36	0,00	17 848,00	0,00	265,35	36 125,56	26 020,50	0,00
6419	Remboursements rémunérations personnel	246 133,31	0,00	0,00	0,00	0,00	0,00	0,00	0,00
6459	Remb.charges sécu.sociale et prévoyance	180,00	0,00	0,00	0,00	0,00	0,00	0,00	0,00
70311	Concessions cimetières (produit net)	0,00	0,00	0,00	0,00	0,00	36 114,00	0,00	0,00
70323	Red. occupation dom. public	14 356,00	0,00	0,00	0,00	0,00	0,00	0,00	0,00
706888	Autres	0,00	0,00	17 848,00	0,00	0,00	0,00	0,00	0,00
70873	Remb. frais par le CCAS/CIAS	38 335,00	0,00	0,00	0,00	0,00	0,00	0,00	0,00
73156	Versement mobilité	750,00	0,00	0,00	0,00	0,00	0,00	0,00	0,00
74718	Autres participations Etat	1 700,00	0,00	0,00	0,00	0,00	0,00	3 871,00	0,00
747888	Autres	5 000,00	0,00	0,00	0,00	0,00	0,00	0,00	0,00
7484	Dotation de recensement	2 629,00	0,00	0,00	0,00	0,00	0,00	0,00	0,00
7485	Dotation pour les titres sécurisés	0,00	0,00	0,00	0,00	0,00	0,00	22 149,50	0,00
752	Revenus des immeubles	67 383,91	0,00	0,00	0,00	0,00	0,00	0,00	0,00
75811	Redev. concessions, brevets, licences...	150,00	0,00	0,00	0,00	0,00	0,00	0,00	0,00
75888	Autres	247 856,45	0,00	0,00	0,00	0,00	0,00	0,00	0,00
773	Mandats annulés (exercices antérieurs)	9 577,69	0,00	0,00	0,00	265,35	11,56	0,00	0,00

(1) Détailler conformément au plan de comptes.

Envoyé en préfecture le 02/04/2025

Reçu en préfecture le 02/04/2025

Publié le



ID : 025-212500318-20250401-2025_035_DCM-DE

IV – ANNEXES

A – PRESENTATION CROISEE – SECTION DE FONCTIONNEMENT – PRESENTATION DETAILLEE

IV

A2.930

FONCTION 0 – Services généraux (suite 1)

Article / compte nature (1)	Libellé	03 Conseils						
		031 Assemblée délibérante	032 Conseil éco.,social région./Conseil dév.	033 Conseil cult., éduc., env.	034 Conseil éco.,soc.,environ.,culture,éduc.		035 Conseil de territoire	038 Autres instances
					0341 Section éco., sociale et environnem.	0342 Section culture, éducation et sports		
DEPENSES		387 068,73	0,00	0,00	0,00	0,00	0,00	
60611	Eau et assainissement	0,00	0,00	0,00	0,00	0,00	0,00	
60612	Energie - Electricité	0,00	0,00	0,00	0,00	0,00	0,00	
60613	Chauffage urbain	0,00	0,00	0,00	0,00	0,00	0,00	
60622	Carburants	0,00	0,00	0,00	0,00	0,00	0,00	
60628	Autres fournitures non stockées	0,00	0,00	0,00	0,00	0,00	0,00	
60631	Fournitures d'entretien	0,00	0,00	0,00	0,00	0,00	0,00	
60632	Fournitures de petit équipement	339,60	0,00	0,00	0,00	0,00	0,00	
60633	Fournitures de voirie	0,00	0,00	0,00	0,00	0,00	0,00	
60636	Habillement et vêtements de travail	0,00	0,00	0,00	0,00	0,00	0,00	
6064	Fournitures administratives	0,00	0,00	0,00	0,00	0,00	0,00	
611	Contrats de prestations de services	0,00	0,00	0,00	0,00	0,00	0,00	
6132	Locations immobilières	0,00	0,00	0,00	0,00	0,00	0,00	
61351	Matériel roulant	0,00	0,00	0,00	0,00	0,00	0,00	
61358	Autres	0,00	0,00	0,00	0,00	0,00	0,00	
614	Charges locatives et de copropriété	0,00	0,00	0,00	0,00	0,00	0,00	
615221	Entretien, réparations bâtiments publics	0,00	0,00	0,00	0,00	0,00	0,00	
61551	Entretien matériel roulant	0,00	0,00	0,00	0,00	0,00	0,00	
61558	Entretien autres biens mobiliers	0,00	0,00	0,00	0,00	0,00	0,00	
6156	Maintenance	0,00	0,00	0,00	0,00	0,00	0,00	
6161	Multirisques	0,00	0,00	0,00	0,00	0,00	0,00	
6182	Documentation générale et technique	0,00	0,00	0,00	0,00	0,00	0,00	
6184	Versements à des organismes de formation	0,00	0,00	0,00	0,00	0,00	0,00	
6188	Autres frais divers	0,00	0,00	0,00	0,00	0,00	0,00	
6218	Autre personnel extérieur	0,00	0,00	0,00	0,00	0,00	0,00	
62268	Autres honoraires, conseils	0,00	0,00	0,00	0,00	0,00	0,00	
6227	Frais d'actes et de contentieux	0,00	0,00	0,00	0,00	0,00	0,00	

Article / compte nature (1)	Libellé	03 Conseils						035 Conseil de territoire	038 Autres instances
		031 Assemblée délibérante	032 Conseil éco.,social région./Conseil dév.	033 Conseil cult., éduc., env.	034				
					Conseil éco.,soc.,environ.,culture,éduc.				
					0341 Section éco., sociale et environnem.	0342 Section culture, éducation et sports			
6228	Divers	0,00	0,00	0,00	0,00	0,00	0,00	0,00	
6231	Annonces et insertions	0,00	0,00	0,00	0,00	0,00	0,00	0,00	
6232	Fêtes et cérémonies	0,00	0,00	0,00	0,00	0,00	0,00	0,00	
6234	Réceptions	0,00	0,00	0,00	0,00	0,00	0,00	0,00	
6236	Catalogues et imprimés	0,00	0,00	0,00	0,00	0,00	0,00	0,00	
6238	Divers	0,00	0,00	0,00	0,00	0,00	0,00	0,00	
6245	Transports de personnes extérieures	0,00	0,00	0,00	0,00	0,00	0,00	0,00	
6251	Voyages, déplacements et missions	0,00	0,00	0,00	0,00	0,00	0,00	0,00	
6261	Frais d'affranchissement	0,00	0,00	0,00	0,00	0,00	0,00	0,00	
6262	Frais de télécommunications	0,00	0,00	0,00	0,00	0,00	0,00	0,00	
627	Services bancaires et assimilés	0,00	0,00	0,00	0,00	0,00	0,00	0,00	
6281	Concours divers (cotisations)	0,00	0,00	0,00	0,00	0,00	0,00	0,00	
6282	Frais de gardiennage	0,00	0,00	0,00	0,00	0,00	0,00	0,00	
62876	Remb. frais à un GFP de rattachement	0,00	0,00	0,00	0,00	0,00	0,00	0,00	
6331	Versement mobilité	1 710,18	0,00	0,00	0,00	0,00	0,00	0,00	
6332	Cotisations versées au F.N.A.L.	474,98	0,00	0,00	0,00	0,00	0,00	0,00	
6336	Cotisations CNFPT et CDGFPT	2 194,53	0,00	0,00	0,00	0,00	0,00	0,00	
6338	Autres impôts, taxes sur rémunérations	285,03	0,00	0,00	0,00	0,00	0,00	0,00	
63512	Taxes foncières	0,00	0,00	0,00	0,00	0,00	0,00	0,00	
63513	Autres impôts locaux	0,00	0,00	0,00	0,00	0,00	0,00	0,00	
6355	Taxes et impôts sur les véhicules	0,00	0,00	0,00	0,00	0,00	0,00	0,00	
64111	Rémunération principale titulaires	84 129,30	0,00	0,00	0,00	0,00	0,00	0,00	
64112	SFT, indemnité de résidence	440,36	0,00	0,00	0,00	0,00	0,00	0,00	
64113	NBI	834,12	0,00	0,00	0,00	0,00	0,00	0,00	
64118	Autres indemnités	16 984,50	0,00	0,00	0,00	0,00	0,00	0,00	
64131	Rémunérations	11 430,54	0,00	0,00	0,00	0,00	0,00	0,00	
64132	SFT, indemnité de résidence	13,74	0,00	0,00	0,00	0,00	0,00	0,00	
64136	Indemnités liées à la perte d'emploi	0,00	0,00	0,00	0,00	0,00	0,00	0,00	
64138	Primes et autres indemnités	3 949,73	0,00	0,00	0,00	0,00	0,00	0,00	
6414	Personnel rémunéré à la vacation	0,00	0,00	0,00	0,00	0,00	0,00	0,00	
6451	Cotisations à l'U.R.S.S.A.F.	15 908,06	0,00	0,00	0,00	0,00	0,00	0,00	
6453	Cotisations aux caisses de retraites	26 857,70	0,00	0,00	0,00	0,00	0,00	0,00	
6454	Cotisations aux A.S.S.E.D.I.C.	631,99	0,00	0,00	0,00	0,00	0,00	0,00	
6455	Cotisations pour assurance du personnel	0,00	0,00	0,00	0,00	0,00	0,00	0,00	



Article / compte nature (1)	Libellé	03 Conseils							035 Conseil de territoire	038 Autres instances
		031 Assemblée délibérante	032 Conseil éco.,social région./Conseil dév.	033 Conseil cult., éduc., env.	034		035 Conseil de territoire	038 Autres instances		
					Conseil éco.,soc.,environ.,culture,éduc.					
					0341 Section éco., sociale et environnem.	0342 Section culture, éducation et sports				
6456	Versement au F.N.C. supplément familial	0,00	0,00	0,00	0,00	0,00	0,00	0,00	0,00	
6458	Cotis. aux autres organismes sociaux	0,00	0,00	0,00	0,00	0,00	0,00	0,00	0,00	
64731	Allocations chômage versées directement	0,00	0,00	0,00	0,00	0,00	0,00	0,00	0,00	
6475	Médecine du travail, pharmacie	0,00	0,00	0,00	0,00	0,00	0,00	0,00	0,00	
6478	Autres charges sociales diverses	1 158,50	0,00	0,00	0,00	0,00	0,00	0,00	0,00	
6488	Autres	0,00	0,00	0,00	0,00	0,00	0,00	0,00	0,00	
65134	Aides	0,00	0,00	0,00	0,00	0,00	0,00	0,00	0,00	
65311	Indemnités de fonction	183 286,35	0,00	0,00	0,00	0,00	0,00	0,00	0,00	
65312	Frais de mission et de déplacement	958,60	0,00	0,00	0,00	0,00	0,00	0,00	0,00	
65313	Cotisations de retraite	16 429,79	0,00	0,00	0,00	0,00	0,00	0,00	0,00	
65314	Cotis. sécurité sociale - part patronale	18 386,86	0,00	0,00	0,00	0,00	0,00	0,00	0,00	
653172	Cotis.fonds financ.allocation fin mandat	664,27	0,00	0,00	0,00	0,00	0,00	0,00	0,00	
6558	Autres contributions obligatoires	0,00	0,00	0,00	0,00	0,00	0,00	0,00	0,00	
65748	Subv.fonct.autres personnes droit privé	0,00	0,00	0,00	0,00	0,00	0,00	0,00	0,00	
65811	Droits d'utilisat° - informatique nuage	0,00	0,00	0,00	0,00	0,00	0,00	0,00	0,00	
65818	Autres	0,00	0,00	0,00	0,00	0,00	0,00	0,00	0,00	
6583	Int. moratoires et pénalités sur marchés	0,00	0,00	0,00	0,00	0,00	0,00	0,00	0,00	
6584	Amendes fiscales et pénales	0,00	0,00	0,00	0,00	0,00	0,00	0,00	0,00	
65883	Déficits sur opérations de gestion	0,00	0,00	0,00	0,00	0,00	0,00	0,00	0,00	
65888	Autres	0,00	0,00	0,00	0,00	0,00	0,00	0,00	0,00	
7391112	Dégrèv. taxe habit. / logements vacants	0,00	0,00	0,00	0,00	0,00	0,00	0,00	0,00	
RECETTES		1 932,36	0,00	0,00	0,00	0,00	0,00	0,00	0,00	
6419	Remboursements rémunérations personnel	0,00	0,00	0,00	0,00	0,00	0,00	0,00	0,00	
6459	Remb.charges sécu.sociale et prévoyance	0,00	0,00	0,00	0,00	0,00	0,00	0,00	0,00	
70311	Concessions cimetières (produit net)	0,00	0,00	0,00	0,00	0,00	0,00	0,00	0,00	
70323	Red. occupation dom. public	0,00	0,00	0,00	0,00	0,00	0,00	0,00	0,00	
706888	Autres	0,00	0,00	0,00	0,00	0,00	0,00	0,00	0,00	
70873	Remb. frais par le CCAS/CIAS	0,00	0,00	0,00	0,00	0,00	0,00	0,00	0,00	
73156	Versement mobilité	0,00	0,00	0,00	0,00	0,00	0,00	0,00	0,00	
74718	Autres participations Etat	0,00	0,00	0,00	0,00	0,00	0,00	0,00	0,00	
747888	Autres	0,00	0,00	0,00	0,00	0,00	0,00	0,00	0,00	
7484	Dotation de recensement	0,00	0,00	0,00	0,00	0,00	0,00	0,00	0,00	
7485	Dotation pour les titres sécurisés	0,00	0,00	0,00	0,00	0,00	0,00	0,00	0,00	
752	Revenus des immeubles	0,00	0,00	0,00	0,00	0,00	0,00	0,00	0,00	

Envoyé en préfecture le 02/04/2025
 Reçu en préfecture le 02/04/2025
 Publié le
 ID : 025-212500318-20250401-2025_035_DCM-DE



Article / compte nature (1)	Libellé	03 Conseils						035 Conseil de territoire	038 Autres instances
		031 Assemblée délibérante	032 Conseil éco.,social région./Conseil dév.	033 Conseil cult., édu., env.	034 Conseil éco.,soc.,environ.,culture,éduc.				
					0341 Section éco., sociale et environnem.	0342 Section culture, éducation et sports			
75811	Redev. concessions, brevets, licences...	0,00	0,00	0,00	0,00	0,00	0,00	0,00	
75888	Autres	0,00	0,00	0,00	0,00	0,00	0,00	0,00	
773	Mandats annulés (exercices antérieurs)	1 932,36	0,00	0,00	0,00	0,00	0,00	0,00	

(1) Détailler conformément au plan de comptes.

IV – ANNEXES

A – PRESENTATION CROISEE – SECTION DE FONCTIONNEMENT – PRESENTATION DETAILLEE

IV

A2.930

FONCTION 0 – Services généraux (suite 2)

Article / compte nature (1)	Libellé	04 Coop.décent.,act° interrég.,eur.,intern.					TOTAL DU CHAPITRE
		041 Action relevant de la subvention globale	042 Actions interrégionales	043 Actions européennes	044 Aide publique au développement	048 Autres actions	
DEPENSES		0,00	0,00	0,00	0,00	0,00	7 995 212,49
60611	Eau et assainissement	0,00	0,00	0,00	0,00	0,00	28 400,51
60612	Energie - Electricité	0,00	0,00	0,00	0,00	0,00	71 910,34
60613	Chauffage urbain	0,00	0,00	0,00	0,00	0,00	19 205,24
60622	Carburants	0,00	0,00	0,00	0,00	0,00	85 399,15
60628	Autres fournitures non stockées	0,00	0,00	0,00	0,00	0,00	660,19
60631	Fournitures d'entretien	0,00	0,00	0,00	0,00	0,00	39 580,59
60632	Fournitures de petit équipement	0,00	0,00	0,00	0,00	0,00	198 517,92
60633	Fournitures de voirie	0,00	0,00	0,00	0,00	0,00	3 099,80
60636	Habillement et vêtements de travail	0,00	0,00	0,00	0,00	0,00	31 281,10
6064	Fournitures administratives	0,00	0,00	0,00	0,00	0,00	11 375,15
611	Contrats de prestations de services	0,00	0,00	0,00	0,00	0,00	18 876,19
6132	Locations immobilières	0,00	0,00	0,00	0,00	0,00	4 619,06
61351	Matériel roulant	0,00	0,00	0,00	0,00	0,00	11 622,09
61358	Autres	0,00	0,00	0,00	0,00	0,00	24 837,67
614	Charges locatives et de copropriété	0,00	0,00	0,00	0,00	0,00	22 187,69
615221	Entretien, réparations bâtiments publics	0,00	0,00	0,00	0,00	0,00	14 831,64
61551	Entretien matériel roulant	0,00	0,00	0,00	0,00	0,00	25 421,20
61558	Entretien autres biens mobiliers	0,00	0,00	0,00	0,00	0,00	6 356,64
6156	Maintenance	0,00	0,00	0,00	0,00	0,00	193 230,15
6161	Multirisques	0,00	0,00	0,00	0,00	0,00	274 882,27
6182	Documentation générale et technique	0,00	0,00	0,00	0,00	0,00	8 689,21
6184	Versements à des organismes de formation	0,00	0,00	0,00	0,00	0,00	15 057,03
6188	Autres frais divers	0,00	0,00	0,00	0,00	0,00	72 389,43
6218	Autre personnel extérieur	0,00	0,00	0,00	0,00	0,00	195 814,08
62268	Autres honoraires, conseils	0,00	0,00	0,00	0,00	0,00	23 190,57
6227	Frais d'actes et de contentieux	0,00	0,00	0,00	0,00	0,00	56 074,91
6228	Divers	0,00	0,00	0,00	0,00	0,00	9 148,56



Article / compte nature (1)	Libellé	04						TOTAL DU CHAPITRE
		Coop.décent.,act° interrég.,eur.,intern.						
		041	042	043	044	048		
		Action relevant de la subvention globale	Actions interrégionales	Actions européennes	Aide publique au développement	Autres actions		
6231	Annonces et insertions	0,00	0,00	0,00	0,00	0,00	10 723,92	
6232	Fêtes et cérémonies	0,00	0,00	0,00	0,00	0,00	3 199,96	
6234	Réceptions	0,00	0,00	0,00	0,00	0,00	57 353,88	
6236	Catalogues et imprimés	0,00	0,00	0,00	0,00	0,00	39 807,53	
6238	Divers	0,00	0,00	0,00	0,00	0,00	235,20	
6245	Transports de personnes extérieures	0,00	0,00	0,00	0,00	0,00	580,00	
6251	Voyages, déplacements et missions	0,00	0,00	0,00	0,00	0,00	5 190,11	
6261	Frais d'affranchissement	0,00	0,00	0,00	0,00	0,00	28 261,85	
6262	Frais de télécommunications	0,00	0,00	0,00	0,00	0,00	47 859,88	
627	Services bancaires et assimilés	0,00	0,00	0,00	0,00	0,00	1 288,00	
6281	Concours divers (cotisations)	0,00	0,00	0,00	0,00	0,00	6 420,44	
6282	Frais de gardiennage	0,00	0,00	0,00	0,00	0,00	1 006,84	
62876	Remb. frais à un GFP de rattachement	0,00	0,00	0,00	0,00	0,00	1 641,06	
6331	Versement mobilité	0,00	0,00	0,00	0,00	0,00	53 833,86	
6332	Cotisations versées au F.N.A.L.	0,00	0,00	0,00	0,00	0,00	14 954,17	
6336	Cotisations CNFPT et CDGFPT	0,00	0,00	0,00	0,00	0,00	68 935,21	
6338	Autres impôts, taxes sur rémunérations	0,00	0,00	0,00	0,00	0,00	4 522,40	
63512	Taxes foncières	0,00	0,00	0,00	0,00	0,00	14 144,03	
63513	Autres impôts locaux	0,00	0,00	0,00	0,00	0,00	16 203,00	
6355	Taxes et impôts sur les véhicules	0,00	0,00	0,00	0,00	0,00	1 403,63	
64111	Rémunération principale titulaires	0,00	0,00	0,00	0,00	0,00	2 624 151,21	
64112	SFT, indemnité de résidence	0,00	0,00	0,00	0,00	0,00	20 870,16	
64113	NBI	0,00	0,00	0,00	0,00	0,00	34 537,08	
64118	Autres indemnités	0,00	0,00	0,00	0,00	0,00	1 051 807,45	
64131	Rémunérations	0,00	0,00	0,00	0,00	0,00	298 621,21	
64132	SFT, indemnité de résidence	0,00	0,00	0,00	0,00	0,00	9 749,19	
64136	Indemnités liées à la perte d'emploi	0,00	0,00	0,00	0,00	0,00	899,67	
64138	Primes et autres indemnités	0,00	0,00	0,00	0,00	0,00	71 688,43	
6414	Personnel rémunéré à la vacation	0,00	0,00	0,00	0,00	0,00	6 245,90	
6451	Cotisations à l'U.R.S.S.A.F.	0,00	0,00	0,00	0,00	0,00	496 203,20	
6453	Cotisations aux caisses de retraites	0,00	0,00	0,00	0,00	0,00	869 436,07	
6454	Cotisations aux A.S.S.E.D.I.C.	0,00	0,00	0,00	0,00	0,00	15 482,37	
6455	Cotisations pour assurance du personnel	0,00	0,00	0,00	0,00	0,00	233 562,12	
6456	Versement au F.N.C. supplément familial	0,00	0,00	0,00	0,00	0,00	11 678,00	
6458	Cotis. aux autres organismes sociaux	0,00	0,00	0,00	0,00	0,00	5 145,86	

Article / compte nature (1)	Libellé	04 Coop.décént.,act° interrég.,eur.,intern.						TOTAL DU CHAPITRE
		041 Action relevant de la subvention globale	042 Actions interrégionales	043 Actions européennes	044 Aide publique au développement	048 Autres actions		
64731	Allocations chômage versées directement	0,00	0,00	0,00	0,00	0,00	6 281,38	
6475	Médecine du travail, pharmacie	0,00	0,00	0,00	0,00	0,00	5 174,00	
6478	Autres charges sociales diverses	0,00	0,00	0,00	0,00	0,00	16 133,30	
6488	Autres	0,00	0,00	0,00	0,00	0,00	3 514,26	
65134	Aides	0,00	0,00	0,00	0,00	0,00	315,00	
65311	Indemnités de fonction	0,00	0,00	0,00	0,00	0,00	183 286,35	
65312	Frais de mission et de déplacement	0,00	0,00	0,00	0,00	0,00	958,60	
65313	Cotisations de retraite	0,00	0,00	0,00	0,00	0,00	16 429,79	
65314	Cotis. sécurité sociale - part patronale	0,00	0,00	0,00	0,00	0,00	18 386,86	
653172	Cotis.fonds financ.allocation fin mandat	0,00	0,00	0,00	0,00	0,00	664,27	
6558	Autres contributions obligatoires	0,00	0,00	0,00	0,00	0,00	18 044,69	
65748	Subv.fonct.autres personnes droit privé	0,00	0,00	0,00	0,00	0,00	104 440,00	
65811	Droits d'utilisat° - informatique nuage	0,00	0,00	0,00	0,00	0,00	5,99	
65818	Autres	0,00	0,00	0,00	0,00	0,00	3 787,42	
6583	Int. moratoires et pénalités sur marchés	0,00	0,00	0,00	0,00	0,00	40,00	
6584	Amendes fiscales et pénales	0,00	0,00	0,00	0,00	0,00	35,00	
65883	Déficits sur opérations de gestion	0,00	0,00	0,00	0,00	0,00	9 124,83	
65888	Autres	0,00	0,00	0,00	0,00	0,00	0,48	
7391112	Dégrèv. taxe habit. / logements vacants	0,00	0,00	0,00	0,00	0,00	14 289,00	
RECETTES		0,00	0,00	0,00	0,00	0,00	716 243,13	
6419	Remboursements rémunérations personnel	0,00	0,00	0,00	0,00	0,00	246 133,31	
6459	Remb.charges sécu.sociale et prévoyance	0,00	0,00	0,00	0,00	0,00	180,00	
70311	Concessions cimetières (produit net)	0,00	0,00	0,00	0,00	0,00	36 114,00	
70323	Red. occupation dom. public	0,00	0,00	0,00	0,00	0,00	14 356,00	
706888	Autres	0,00	0,00	0,00	0,00	0,00	17 848,00	
70873	Remb. frais par le CCAS/CIAS	0,00	0,00	0,00	0,00	0,00	38 335,00	
73156	Versement mobilité	0,00	0,00	0,00	0,00	0,00	750,00	
74718	Autres participations Etat	0,00	0,00	0,00	0,00	0,00	5 571,00	
747888	Autres	0,00	0,00	0,00	0,00	0,00	5 000,00	
7484	Dotations de recensement	0,00	0,00	0,00	0,00	0,00	2 629,00	
7485	Dotations pour les titres sécurisés	0,00	0,00	0,00	0,00	0,00	22 149,50	
752	Revenus des immeubles	0,00	0,00	0,00	0,00	0,00	67 383,91	
75811	Redev. concessions, brevets, licences...	0,00	0,00	0,00	0,00	0,00	150,00	
75888	Autres	0,00	0,00	0,00	0,00	0,00	247 856,45	
773	Mandats annulés (exercices antérieurs)	0,00	0,00	0,00	0,00	0,00	11 786,96	

(1) Détailler conformément au plan de comptes.

Envoyé en préfecture le 02/04/2025
Reçu en préfecture le 02/04/2025
Publié le 
ID : 025-212500318-20250401-2025_035_DCM-DE

Envoyé en préfecture le 02/04/2025
 Reçu en préfecture le 02/04/2025
 Publié le
 ID : 025-212500318-20250401-2025_035_DCM-DE
 AZ.930-5

IV – ANNEXES

A – PRESENTATION CROISEE – SECTION DE FONCTIONNEMENT – PRESENTATION DETAILLEE

FONCTION 0-5 – Gestion des fonds européens

Article / compte nature (1)	Libellé	051 FSE	052 FEDER	058 Autres		TOTAL DU CHAPITRE
				0580 FEADER	0581 FEAMP	
	DEPENSES	0,00	0,00	0,00	0,00	0,00
	RECETTES	0,00	0,00	0,00	0,00	0,00

(1) Détailler conformément au plan de comptes.

IV – ANNEXES

A – PRESENTATION CROISEE – SECTION DE FONCTIONNEMENT – PRESENTATION DETAILLEE

FONCTION 1 – Sécurité

Article / compte nature (1)	Libellé	10 Services communs	11 Police, sécurité, justice	12 Incendie et secours	13 Hygiène et salubrité publique	18 Autres interv. protect. personnes, biens	TOTAL DU CHAPITRE
DEPENSES		0,00	393 761,71	0,00	4 040,61	0,00	397 802,32
60632	Fournitures de petit équipement	0,00	639,00	0,00	0,00	0,00	639,00
60636	Habillement et vêtements de travail	0,00	2 551,50	0,00	0,00	0,00	2 551,50
6064	Fournitures administratives	0,00	238,08	0,00	0,00	0,00	238,08
6068	Autres matières et fournitures	0,00	0,00	0,00	82,80	0,00	82,80
611	Contrats de prestations de services	0,00	4 266,38	0,00	3 517,81	0,00	7 784,19
61551	Entretien matériel roulant	0,00	549,96	0,00	0,00	0,00	549,96
6156	Maintenance	0,00	150,80	0,00	0,00	0,00	150,80
6184	Versements à des organismes de formation	0,00	1 060,00	0,00	0,00	0,00	1 060,00
6188	Autres frais divers	0,00	0,00	0,00	440,00	0,00	440,00
6251	Voyages, déplacements et missions	0,00	160,00	0,00	0,00	0,00	160,00
6331	Versement mobilité	0,00	3 128,57	0,00	0,00	0,00	3 128,57
6332	Cotisations versées au F.N.A.L.	0,00	869,13	0,00	0,00	0,00	869,13
6336	Cotisations CNFPT et CDGFPT	0,00	4 014,69	0,00	0,00	0,00	4 014,69
6338	Autres impôts, taxes sur rémunérations	0,00	255,92	0,00	0,00	0,00	255,92
64111	Rémunération principale titulaires	0,00	125 635,98	0,00	0,00	0,00	125 635,98
64112	SFT, indemnité de résidence	0,00	3 092,04	0,00	0,00	0,00	3 092,04
64113	NBI	0,00	4 410,72	0,00	0,00	0,00	4 410,72
64118	Autres indemnités	0,00	107 172,76	0,00	0,00	0,00	107 172,76
64131	Rémunérations	0,00	34 510,95	0,00	0,00	0,00	34 510,95
64132	SFT, indemnité de résidence	0,00	1 342,37	0,00	0,00	0,00	1 342,37
64138	Primes et autres indemnités	0,00	9 889,48	0,00	0,00	0,00	9 889,48
6451	Cotisations à l'U.R.S.S.A.F.	0,00	31 915,90	0,00	0,00	0,00	31 915,90
6453	Cotisations aux caisses de retraites	0,00	44 209,93	0,00	0,00	0,00	44 209,93
6454	Cotisations aux A.S.S.E.D.I.C.	0,00	1 822,22	0,00	0,00	0,00	1 822,22
6455	Cotisations pour assurance du personnel	0,00	10 525,55	0,00	0,00	0,00	10 525,55
6458	Cotis. aux autres organismes sociaux	0,00	249,78	0,00	0,00	0,00	249,78
6478	Autres charges sociales diverses	0,00	900,00	0,00	0,00	0,00	900,00
673	Titres annulés (sur exercices antérieurs	0,00	200,00	0,00	0,00	0,00	200,00
RECETTES		0,00	7 270,00	0,00	0,00	0,00	7 270,00
70384	Forfait de post-stationnement	0,00	7 270,00	0,00	0,00	0,00	7 270,00

(1) Détailler conformément au plan de comptes.

Envoyé en préfecture le 02/04/2025

Reçu en préfecture le 02/04/2025

Publié le



ID : 025-212500318-20250401-2025_035_DCM-DE

IV – ANNEXES

A – PRESENTATION CROISEE – SECTION DE FONCTIONNEMENT – PRESENTATION DETAILLEE

FONCTION 2 – Enseignement, formation professionnelle et apprentissage

Article / compte nature (1)	Libellé	20	21			22			23	24
		Services communs	Enseignement du premier degré			Enseignement du second degré			Enseignement supérieur	Cités scolaires
		201	211	212	213	221	222	223		
		Services communs	Ecoles maternelles	Ecoles primaires	Classes regroupées	Collèges	Lycées publics	Lycées privés		
DEPENSES		278 287,92	785 716,10	284 900,81	0,00	0,00	0,00	0,00	0,00	0,00
6042	Achats de prestations de services	0,00	0,00	0,00	0,00	0,00	0,00	0,00	0,00	0,00
60611	Eau et assainissement	0,00	7 474,08	12 214,02	0,00	0,00	0,00	0,00	0,00	0,00
60612	Energie - Electricité	0,00	33 407,60	53 697,62	0,00	0,00	0,00	0,00	0,00	0,00
60613	Chauffage urbain	0,00	42 368,69	35 660,86	0,00	0,00	0,00	0,00	0,00	0,00
60623	Alimentation	0,00	0,00	0,00	0,00	0,00	0,00	0,00	0,00	0,00
60624	Produits de traitement	0,00	0,00	0,00	0,00	0,00	0,00	0,00	0,00	0,00
60632	Fournitures de petit équipement	0,00	8 434,99	22 459,68	0,00	0,00	0,00	0,00	0,00	0,00
60636	Habillement et vêtements de travail	0,00	0,00	0,00	0,00	0,00	0,00	0,00	0,00	0,00
6065	Livres, disq., cass. (biblio. Médiat.)	0,00	0,00	0,00	0,00	0,00	0,00	0,00	0,00	0,00
6067	Fournitures scolaires	0,00	12 519,97	47 896,20	0,00	0,00	0,00	0,00	0,00	0,00
6068	Autres matières et fournitures	0,00	0,00	0,00	0,00	0,00	0,00	0,00	0,00	0,00
611	Contrats de prestations de services	0,00	0,00	0,00	0,00	0,00	0,00	0,00	0,00	0,00
61351	Matériel roulant	0,00	0,00	2 220,26	0,00	0,00	0,00	0,00	0,00	0,00
61358	Autres	0,00	4 941,44	5 750,68	0,00	0,00	0,00	0,00	0,00	0,00
615221	Entretien, réparations bâtiments publics	0,00	2 905,22	3 387,15	0,00	0,00	0,00	0,00	0,00	0,00
6156	Maintenance	0,00	10 195,35	16 180,70	0,00	0,00	0,00	0,00	0,00	0,00
6184	Versements à des organismes de formation	1 175,00	0,00	0,00	0,00	0,00	0,00	0,00	0,00	0,00
6188	Autres frais divers	11 880,00	230,40	0,00	0,00	0,00	0,00	0,00	0,00	0,00
6228	Divers	0,00	620,28	2 148,84	0,00	0,00	0,00	0,00	0,00	0,00
6234	Réceptions	0,00	0,00	0,00	0,00	0,00	0,00	0,00	0,00	0,00
6247	Transports collectifs	0,00	0,00	0,00	0,00	0,00	0,00	0,00	0,00	0,00
6251	Voyages, déplacements et missions	185,82	868,95	0,00	0,00	0,00	0,00	0,00	0,00	0,00
6262	Frais de télécommunications	0,00	1 100,23	5 241,60	0,00	0,00	0,00	0,00	0,00	0,00
6331	Versement mobilité	1 811,04	6 829,54	815,90	0,00	0,00	0,00	0,00	0,00	0,00
6332	Cotisations versées au F.N.A.L.	503,07	1 897,09	226,63	0,00	0,00	0,00	0,00	0,00	0,00

Envoyé en préfecture le 02/04/2025
 Reçu en préfecture le 02/04/2025
 Publié le 23
 ID : 025-212500318-20250401-2025_035 DCM-DE

Article / compte nature (1)	Libellé	20	21			22			23	supérieur
		Services communs	Enseignement du premier degré			Enseignement du second degré				
		201	211	212	213	221	222	223		
		Services communs	Ecoles maternelles	Ecoles primaires	Classes regroupées	Collèges	Lycées publics	Lycées privés		
6336	Cotisations CNFPT et CDGFPT	2 324,05	8 758,62	1 047,13	0,00	0,00	0,00	0,00	0,00	0,00
6338	Autres impôts, taxes sur rémunérations	76,26	611,78	135,98	0,00	0,00	0,00	0,00	0,00	0,00
64111	Rémunération principale titulaires	97 958,41	295 218,18	35 179,56	0,00	0,00	0,00	0,00	0,00	0,00
64112	SFT, indemnité de résidence	373,02	3 577,77	373,02	0,00	0,00	0,00	0,00	0,00	0,00
64113	NBI	2 022,88	3 358,50	236,28	0,00	0,00	0,00	0,00	0,00	0,00
64118	Autres indemnités	31 252,98	74 126,70	6 657,60	0,00	0,00	0,00	0,00	0,00	0,00
64131	Rémunérations	9 194,56	55 562,18	6 782,79	0,00	0,00	0,00	0,00	0,00	0,00
64132	SFT, indemnité de résidence	0,00	1 803,93	207,51	0,00	0,00	0,00	0,00	0,00	0,00
64136	Indemnités liées à la perte d'emploi	20,60	4 480,59	0,00	0,00	0,00	0,00	0,00	0,00	0,00
64138	Primes et autres indemnités	961,46	8 191,35	4 179,78	0,00	0,00	0,00	0,00	0,00	0,00
6451	Cotisations à l'U.R.S.S.A.F.	16 324,24	72 226,98	8 176,73	0,00	0,00	0,00	0,00	0,00	0,00
6453	Cotisations aux caisses de retraites	32 876,48	93 602,50	12 183,50	0,00	0,00	0,00	0,00	0,00	0,00
6454	Cotisations aux A.S.S.E.D.I.C.	486,30	2 804,13	450,79	0,00	0,00	0,00	0,00	0,00	0,00
6455	Cotisations pour assurance du personnel	4 210,22	25 261,32	0,00	0,00	0,00	0,00	0,00	0,00	0,00
6458	Cotis. aux autres organismes sociaux	272,23	547,74	0,00	0,00	0,00	0,00	0,00	0,00	0,00
6478	Autres charges sociales diverses	349,02	1 790,00	840,00	0,00	0,00	0,00	0,00	0,00	0,00
6558	Autres contributions obligatoires	62 121,99	0,00	550,00	0,00	0,00	0,00	0,00	0,00	0,00
657341	Subv. fonct. communes membres du GFP	1 908,29	0,00	0,00	0,00	0,00	0,00	0,00	0,00	0,00
65748	Subv.fonct.autres personnes droit privé	0,00	0,00	0,00	0,00	0,00	0,00	0,00	0,00	0,00
65888	Autres	0,00	0,00	0,00	0,00	0,00	0,00	0,00	0,00	0,00
RECETTES		24 684,00	0,00	3 927,32	0,00	0,00	0,00	0,00	0,00	0,00
6419	Remboursements rémunérations personnel	0,00	0,00	0,00	0,00	0,00	0,00	0,00	0,00	0,00
7067	Redev. services périscolaires et enseign	0,00	0,00	0,00	0,00	0,00	0,00	0,00	0,00	0,00
74718	Autres participations Etat	24 684,00	0,00	0,00	0,00	0,00	0,00	0,00	0,00	0,00
747888	Autres	0,00	0,00	0,00	0,00	0,00	0,00	0,00	0,00	0,00
773	Mandats annulés (exercices antérieurs)	0,00	0,00	3 927,32	0,00	0,00	0,00	0,00	0,00	0,00

(1) Détailler les comptes à trois chiffres.

IV – ANNEXES

A – PRESENTATION CROISEE – SECTION IV DE FONCTIONNEMENT – PRESENTATION DETAILLEE

IV
A2.932

FONCTION 2 – Enseignement, formation professionnelle et apprentissage (suite 1)

Article / compte nature (1)	Libellé	25 Formation professionnelle												258 Autres
		251 Insertion sociale et professionnelle	252 Formation professionnalisante personnes	253 Formation certifiante des personnes	254 Formation des actifs occupés	255 Rémunération des stagiaires	256 CNFPT - Formation des actifs occupés					257 CNFPT et CDG - missions spécifiques		
							2561 Missions statutaires et réglementaires	2562 Développement des compétences	2563 Évolution et transition professionnelle	2564 Organisation des activités pédagogiques	2565 Autres	2571 Concours	2572 Missions administratives	
DEPENSES		0,00	0,00	0,00	0,00	0,00	0,00	0,00	0,00	0,00	0,00	0,00	0,00	0,00
6042	Achats de prestations de services	0,00	0,00	0,00	0,00	0,00	0,00	0,00	0,00	0,00	0,00	0,00	0,00	0,00
60611	Eau et assainissement	0,00	0,00	0,00	0,00	0,00	0,00	0,00	0,00	0,00	0,00	0,00	0,00	0,00
60612	Energie - Electricité	0,00	0,00	0,00	0,00	0,00	0,00	0,00	0,00	0,00	0,00	0,00	0,00	0,00
60613	Chauffage urbain	0,00	0,00	0,00	0,00	0,00	0,00	0,00	0,00	0,00	0,00	0,00	0,00	0,00
60623	Alimentation	0,00	0,00	0,00	0,00	0,00	0,00	0,00	0,00	0,00	0,00	0,00	0,00	0,00
60624	Produits de traitement	0,00	0,00	0,00	0,00	0,00	0,00	0,00	0,00	0,00	0,00	0,00	0,00	0,00
60632	Fournitures de petit équipement	0,00	0,00	0,00	0,00	0,00	0,00	0,00	0,00	0,00	0,00	0,00	0,00	0,00
60636	Habillement et vêtements de travail	0,00	0,00	0,00	0,00	0,00	0,00	0,00	0,00	0,00	0,00	0,00	0,00	0,00
6065	Livres, disq., cass. (biblio. Médiat.)	0,00	0,00	0,00	0,00	0,00	0,00	0,00	0,00	0,00	0,00	0,00	0,00	0,00
6067	Fournitures scolaires	0,00	0,00	0,00	0,00	0,00	0,00	0,00	0,00	0,00	0,00	0,00	0,00	0,00
6068	Autres matières et fournitures	0,00	0,00	0,00	0,00	0,00	0,00	0,00	0,00	0,00	0,00	0,00	0,00	0,00
611	Contrats de prestations de services	0,00	0,00	0,00	0,00	0,00	0,00	0,00	0,00	0,00	0,00	0,00	0,00	0,00
61351	Matériel roulant	0,00	0,00	0,00	0,00	0,00	0,00	0,00	0,00	0,00	0,00	0,00	0,00	0,00
61358	Autres	0,00	0,00	0,00	0,00	0,00	0,00	0,00	0,00	0,00	0,00	0,00	0,00	0,00
615221	Entretien, réparations bâtiments publics	0,00	0,00	0,00	0,00	0,00	0,00	0,00	0,00	0,00	0,00	0,00	0,00	0,00
6156	Maintenance	0,00	0,00	0,00	0,00	0,00	0,00	0,00	0,00	0,00	0,00	0,00	0,00	0,00
6184	Versements à des organismes de formation	0,00	0,00	0,00	0,00	0,00	0,00	0,00	0,00	0,00	0,00	0,00	0,00	0,00
6188	Autres frais divers	0,00	0,00	0,00	0,00	0,00	0,00	0,00	0,00	0,00	0,00	0,00	0,00	0,00



Article / compte nature (1)	Libellé	25 Formation professionnelle												258 Autres
		251 Insertion sociale et professionnelle	252 Formation professionnalisante personnes	253 Formation certifiante des personnes	254 Formation des actifs occupés	255 Rémunération des stagiaires	256 CNFPT - Formation des actifs occupés					257 CNFPT et CDG - missions spécifiques		
							2561 Missions statutaires et réglementaires	2562 Développement des compétences	2563 Évolution et transition professionnelle	2564 Organisation des activités pédagogiques	2565 Autres	2571 Concours	2572 Missions administratives	
6228	Divers	0,00	0,00	0,00	0,00	0,00	0,00	0,00	0,00	0,00	0,00	0,00	0,00	0,00
6234	Réceptions	0,00	0,00	0,00	0,00	0,00	0,00	0,00	0,00	0,00	0,00	0,00	0,00	0,00
6247	Transports collectifs	0,00	0,00	0,00	0,00	0,00	0,00	0,00	0,00	0,00	0,00	0,00	0,00	0,00
6251	Voyages, déplacements et missions	0,00	0,00	0,00	0,00	0,00	0,00	0,00	0,00	0,00	0,00	0,00	0,00	0,00
6262	Frais de télécommunications	0,00	0,00	0,00	0,00	0,00	0,00	0,00	0,00	0,00	0,00	0,00	0,00	0,00
6331	Versement mobilité	0,00	0,00	0,00	0,00	0,00	0,00	0,00	0,00	0,00	0,00	0,00	0,00	0,00
6332	Cotisations versées au F.N.A.L.	0,00	0,00	0,00	0,00	0,00	0,00	0,00	0,00	0,00	0,00	0,00	0,00	0,00
6336	Cotisations CNFPT et CDGFPT	0,00	0,00	0,00	0,00	0,00	0,00	0,00	0,00	0,00	0,00	0,00	0,00	0,00
6338	Autres impôts, taxes sur rémunérations	0,00	0,00	0,00	0,00	0,00	0,00	0,00	0,00	0,00	0,00	0,00	0,00	0,00
64111	Rémunération principale titulaires	0,00	0,00	0,00	0,00	0,00	0,00	0,00	0,00	0,00	0,00	0,00	0,00	0,00
64112	SFT, indemnité de résidence	0,00	0,00	0,00	0,00	0,00	0,00	0,00	0,00	0,00	0,00	0,00	0,00	0,00
64113	NBI	0,00	0,00	0,00	0,00	0,00	0,00	0,00	0,00	0,00	0,00	0,00	0,00	0,00
64118	Autres indemnités	0,00	0,00	0,00	0,00	0,00	0,00	0,00	0,00	0,00	0,00	0,00	0,00	0,00
64131	Rémunérations	0,00	0,00	0,00	0,00	0,00	0,00	0,00	0,00	0,00	0,00	0,00	0,00	0,00
64132	SFT, indemnité de résidence	0,00	0,00	0,00	0,00	0,00	0,00	0,00	0,00	0,00	0,00	0,00	0,00	0,00
64136	Indemnités liées à la perte d'emploi	0,00	0,00	0,00	0,00	0,00	0,00	0,00	0,00	0,00	0,00	0,00	0,00	0,00
64138	Primes et autres indemnités	0,00	0,00	0,00	0,00	0,00	0,00	0,00	0,00	0,00	0,00	0,00	0,00	0,00
6451	Cotisations à l'U.R.S.S.A.F.	0,00	0,00	0,00	0,00	0,00	0,00	0,00	0,00	0,00	0,00	0,00	0,00	0,00
6453	Cotisations aux caisses de retraites	0,00	0,00	0,00	0,00	0,00	0,00	0,00	0,00	0,00	0,00	0,00	0,00	0,00
6454	Cotisations aux A.S.S.E.D.I.C.	0,00	0,00	0,00	0,00	0,00	0,00	0,00	0,00	0,00	0,00	0,00	0,00	0,00
6455	Cotisations pour assurance du personnel	0,00	0,00	0,00	0,00	0,00	0,00	0,00	0,00	0,00	0,00	0,00	0,00	0,00
6458	Cotis. aux autres organismes sociaux	0,00	0,00	0,00	0,00	0,00	0,00	0,00	0,00	0,00	0,00	0,00	0,00	0,00
6478	Autres charges sociales diverses	0,00	0,00	0,00	0,00	0,00	0,00	0,00	0,00	0,00	0,00	0,00	0,00	0,00
6558	Autres contributions obligatoires	0,00	0,00	0,00	0,00	0,00	0,00	0,00	0,00	0,00	0,00	0,00	0,00	0,00
657341	Subv. fonct. communes membres du GFP	0,00	0,00	0,00	0,00	0,00	0,00	0,00	0,00	0,00	0,00	0,00	0,00	0,00



Article / compte nature (1)	Libellé	25 Formation professionnelle												258 Autres
		251 Insertion sociale et professionnelle	252 Formation professionnalisante personnes	253 Formation certifiante des personnes	254 Formation des actifs occupés	255 Rémunération des stagiaires	256 CNFPT - Formation des actifs occupés					257 CNFPT et CDG - missions spécifiques		
							2561 Missions statutaires et réglementaires	2562 Développement des compétences	2563 Évolution et transition professionnelle	2564 Organisation des activités pédagogiques	2565 Autres	2571 Concours	2572 Missions administratives	
65748	Subv.fonct.autres personnes droit privé	0,00	0,00	0,00	0,00	0,00	0,00	0,00	0,00	0,00	0,00	0,00	0,00	0,00
65888	Autres	0,00	0,00	0,00	0,00	0,00	0,00	0,00	0,00	0,00	0,00	0,00	0,00	0,00
RECETTES		0,00	0,00	0,00	0,00	0,00	0,00	0,00	0,00	0,00	0,00	0,00	0,00	0,00
6419	Remboursements rémunérations personnel	0,00	0,00	0,00	0,00	0,00	0,00	0,00	0,00	0,00	0,00	0,00	0,00	0,00
7067	Redev. services périscolaires et enseign	0,00	0,00	0,00	0,00	0,00	0,00	0,00	0,00	0,00	0,00	0,00	0,00	0,00
74718	Autres participations Etat	0,00	0,00	0,00	0,00	0,00	0,00	0,00	0,00	0,00	0,00	0,00	0,00	0,00
747888	Autres	0,00	0,00	0,00	0,00	0,00	0,00	0,00	0,00	0,00	0,00	0,00	0,00	0,00
773	Mandats annulés (exercices antérieurs)	0,00	0,00	0,00	0,00	0,00	0,00	0,00	0,00	0,00	0,00	0,00	0,00	0,00

(1) Détailler les comptes à trois chiffres.

IV – ANNEXES

A – PRESENTATION CROISEE – SECTION IV DE FONCTIONNEMENT – PRESENTATION DETAILLEE

IV
A2.932

FONCTION 2 – Enseignement, formation professionnelle et apprentissage (suite 2)

Article / compte nature (1)	Libellé	26 Apprentissage	27 Formation sanitaire et sociale	28 Autres services périscolaires et annexes					29 Sécurité	TOTAL DU CHAPITRE
				281 Hébergement et restauration scolaires	282 Sport scolaire	283 Médecine scolaire	284 Classes de découverte	288 Autre service annexe de l'enseignement		
DEPENSES		0,00	0,00	358 748,84	18 574,00	0,00	0,00	797 199,65	0,00	2 523 427,32
6042	Achats de prestations de services	0,00	0,00	0,00	0,00	0,00	0,00	129 762,98	0,00	129 762,98
60611	Eau et assainissement	0,00	0,00	0,00	0,00	0,00	0,00	0,00	0,00	19 688,10
60612	Energie - Electricité	0,00	0,00	0,00	0,00	0,00	0,00	0,00	0,00	87 105,22
60613	Chauffage urbain	0,00	0,00	0,00	0,00	0,00	0,00	0,00	0,00	78 029,55
60623	Alimentation	0,00	0,00	105 081,22	0,00	0,00	0,00	5 190,02	0,00	110 271,24
60624	Produits de traitement	0,00	0,00	0,00	0,00	0,00	0,00	310,54	0,00	310,54
60632	Fournitures de petit équipement	0,00	0,00	861,77	0,00	0,00	0,00	2 578,25	0,00	34 334,69
60636	Habillement et vêtements de travail	0,00	0,00	0,00	0,00	0,00	0,00	96,10	0,00	96,10
6065	Livres, disq., cass. (biblio. Médiat.)	0,00	0,00	0,00	0,00	0,00	0,00	241,41	0,00	241,41
6067	Fournitures scolaires	0,00	0,00	0,00	0,00	0,00	0,00	1 767,06	0,00	62 183,23
6068	Autres matières et fournitures	0,00	0,00	0,00	0,00	0,00	0,00	574,02	0,00	574,02
611	Contrats de prestations de services	0,00	0,00	3 885,91	0,00	0,00	0,00	0,00	0,00	3 885,91
61351	Matériel roulant	0,00	0,00	0,00	0,00	0,00	0,00	0,00	0,00	2 220,26
61358	Autres	0,00	0,00	0,00	0,00	0,00	0,00	0,00	0,00	10 692,12
615221	Entretien, réparations bâtiments publics	0,00	0,00	0,00	0,00	0,00	0,00	896,90	0,00	7 189,27
6156	Maintenance	0,00	0,00	0,00	0,00	0,00	0,00	0,00	0,00	26 376,05
6184	Versements à des organismes de formation	0,00	0,00	0,00	0,00	0,00	0,00	1 846,00	0,00	3 021,00
6188	Autres frais divers	0,00	0,00	2 437,01	18 574,00	0,00	0,00	787,32	0,00	33 908,73
6228	Divers	0,00	0,00	0,00	0,00	0,00	0,00	876,96	0,00	3 646,08
6234	Réceptions	0,00	0,00	0,00	0,00	0,00	0,00	200,00	0,00	200,00
6247	Transports collectifs	0,00	0,00	0,00	0,00	0,00	0,00	17 972,40	0,00	17 972,40
6251	Voyages, déplacements et missions	0,00	0,00	0,00	0,00	0,00	0,00	348,75	0,00	1 403,52
6262	Frais de télécommunications	0,00	0,00	0,00	0,00	0,00	0,00	0,00	0,00	6 341,83
6331	Versement mobilité	0,00	0,00	2 491,95	0,00	0,00	0,00	6 557,74	0,00	18 506,17
6332	Cotisations versées au F.N.A.L.	0,00	0,00	692,33	0,00	0,00	0,00	1 821,61	0,00	5 140,73



Article / compte nature (1)	Libellé	26 Apprentissage	27 Formation sanitaire et sociale	28 Autres services périscolaires et annexes				288 Autre service annexe de l'enseignement	TOTAL DU CHAPITRE	
				281 Hébergement et restauration scolaires	282 Sport scolaire	283 Médecine scolaire	284 Classes de découverte			
6336	Cotisations CNFPT et CDGFPT	0,00	0,00	3 194,58	0,00	0,00	0,00	8 402,81	0,00	23 727,19
6338	Autres impôts, taxes sur rémunérations	0,00	0,00	214,75	0,00	0,00	0,00	505,03	0,00	1 543,80
64111	Rémunération principale titulaires	0,00	0,00	118 399,28	0,00	0,00	0,00	228 183,26	0,00	774 938,69
64112	SFT, indemnité de résidence	0,00	0,00	1 865,04	0,00	0,00	0,00	3 065,00	0,00	9 253,85
64113	NBI	0,00	0,00	886,08	0,00	0,00	0,00	3 175,96	0,00	9 679,70
64118	Autres indemnités	0,00	0,00	34 564,74	0,00	0,00	0,00	83 372,85	0,00	229 974,87
64131	Rémunérations	0,00	0,00	11 968,58	0,00	0,00	0,00	76 669,06	0,00	160 177,17
64132	SFT, indemnité de résidence	0,00	0,00	2,29	0,00	0,00	0,00	1 774,39	0,00	3 788,12
64136	Indemnités liées à la perte d'emploi	0,00	0,00	113,22	0,00	0,00	0,00	2 889,07	0,00	7 503,48
64138	Primes et autres indemnités	0,00	0,00	848,02	0,00	0,00	0,00	10 646,08	0,00	24 826,69
6451	Cotisations à l'U.R.S.S.A.F.	0,00	0,00	24 676,81	0,00	0,00	0,00	84 463,74	0,00	205 868,50
6453	Cotisations aux caisses de retraites	0,00	0,00	36 599,24	0,00	0,00	0,00	60 582,72	0,00	235 844,44
6454	Cotisations aux A.S.S.E.D.I.C.	0,00	0,00	523,26	0,00	0,00	0,00	3 687,08	0,00	7 951,56
6455	Cotisations pour assurance du personnel	0,00	0,00	8 420,44	0,00	0,00	0,00	12 630,66	0,00	50 522,64
6458	Cotis. aux autres organismes sociaux	0,00	0,00	212,32	0,00	0,00	0,00	319,44	0,00	1 351,73
6478	Autres charges sociales diverses	0,00	0,00	810,00	0,00	0,00	0,00	1 379,70	0,00	5 168,72
6558	Autres contributions obligatoires	0,00	0,00	0,00	0,00	0,00	0,00	0,00	0,00	62 671,99
657341	Subv. fonct. communes membres du GFP	0,00	0,00	0,00	0,00	0,00	0,00	0,00	0,00	1 908,29
65748	Subv.fonct.autres personnes droit privé	0,00	0,00	0,00	0,00	0,00	0,00	42 800,05	0,00	42 800,05
65888	Autres	0,00	0,00	0,00	0,00	0,00	0,00	824,69	0,00	824,69
RECETTES		0,00	0,00	22 407,00	0,00	0,00	0,00	448 724,28	0,00	499 742,60
6419	Remboursements rémunérations personnel	0,00	0,00	0,00	0,00	0,00	0,00	39,63	0,00	39,63
7067	Redev. services périscolaires et enseign	0,00	0,00	22 407,00	0,00	0,00	0,00	256 721,85	0,00	279 128,85
74718	Autres participations Etat	0,00	0,00	0,00	0,00	0,00	0,00	0,00	0,00	24 684,00
747888	Autres	0,00	0,00	0,00	0,00	0,00	0,00	191 962,80	0,00	191 962,80
773	Mandats annulés (exercices antérieurs)	0,00	0,00	0,00	0,00	0,00	0,00	0,00	0,00	3 927,32

(1) Détailler les comptes à trois chiffres.



IV – ANNEXES

A – PRESENTATION CROISEE – SECTION DE FONCTIONNEMENT – PRESENTATION DETAILLEE

FONCTION 3 – Culture, vie sociale, jeunesse, sports et loisirs

Article / compte nature (1)	Libellé	30 Services communs	31 Culture							
			311 Activités artist.,actions et manif.cult.	312 Patrimoine	313 Bibliothèques, médiathèques	314 Musées	315 Services d'archives	316 Théâtres et spectacles vivants	317 Cinémas et autres salles de spectacles	318 Archéologie préventive
DEPENSES		632 294,39	1 119 422,27	6 806,13	46 427,23	93 686,41	0,00	85 587,92	0,00	0,00
6042	Achats de prestations de services	0,00	332 276,76	0,00	0,00	0,00	0,00	0,00	0,00	0,00
60611	Eau et assainissement	1 226,51	1 045,55	0,00	718,74	489,89	0,00	711,58	0,00	0,00
60612	Energie - Electricité	26 443,26	0,00	0,00	6 247,73	7 868,34	0,00	10 841,38	0,00	0,00
60613	Chauffage urbain	24 747,78	0,00	0,00	2 649,50	6 926,50	0,00	15 984,44	0,00	0,00
60623	Alimentation	0,00	667,54	0,00	0,00	0,00	0,00	0,00	0,00	0,00
60632	Fournitures de petit équipement	337,53	27 546,63	1 019,09	2 023,70	10 891,93	0,00	3 673,84	0,00	0,00
60633	Fournitures de voirie	0,00	589,51	0,00	0,00	0,00	0,00	0,00	0,00	0,00
6064	Fournitures administratives	0,00	39,80	0,00	0,00	40,00	0,00	0,00	0,00	0,00
6065	Livres, disq., cass. (biblio. Médiat.)	0,00	0,00	0,00	26 932,24	0,00	0,00	0,00	0,00	0,00
611	Contrats de prestations de services	-10 253,00	0,00	0,00	0,00	0,00	0,00	0,00	0,00	0,00
61351	Matériel roulant	3 258,88	17 105,34	0,00	0,00	0,00	0,00	0,00	0,00	0,00
61358	Autres	0,00	144 821,29	0,00	0,00	15 415,32	0,00	0,00	0,00	0,00
614	Charges locatives et de copropriété	0,00	0,00	0,00	0,00	0,00	0,00	0,00	0,00	0,00
61521	Entretien terrains	0,00	0,00	0,00	0,00	0,00	0,00	0,00	0,00	0,00
615221	Entretien, réparations bâtiments publics	3 302,48	258,00	2 630,39	564,00	1 062,00	0,00	758,40	0,00	0,00
615228	Entretien, réparations autres bâtiments	0,00	0,00	0,00	0,00	0,00	0,00	0,00	0,00	0,00
615231	Entretien, réparations voiries	0,00	0,00	0,00	0,00	0,00	0,00	0,00	0,00	0,00
6156	Maintenance	6 634,01	5 627,60	2 468,58	562,50	804,00	0,00	2 256,00	0,00	0,00
6168	Autres primes d'assurance	0,00	0,00	0,00	0,00	2 780,02	0,00	0,00	0,00	0,00
6182	Documentation générale et technique	0,00	0,00	0,00	3 711,00	0,00	0,00	0,00	0,00	0,00
6188	Autres frais divers	230,40	238 467,87	688,07	1 080,40	28 279,56	0,00	0,00	0,00	0,00



Article / compte nature (1)	Libellé	30 Services communs	31 Culture							
			311 Activités artist.,actions et manif.cult.	312 Patrimoine	313 Bibliothèques, médiathèques	314 Musées	315 Services d'archives	316 Théâtres et spectacles vivants	317 Cinémas et autres salles de spectacles	318 Archéologie préventive
6227	Frais d'actes et de contentieux	0,00	0,00	0,00	0,00	-70,74	0,00	0,00	0,00	0,00
6228	Divers	1 009,08	10,80	0,00	106,92	964,80	0,00	152,28	0,00	0,00
6231	Annonces et insertions	0,00	42 837,95	0,00	0,00	4 668,00	0,00	0,00	0,00	0,00
6232	Fêtes et cérémonies	0,00	16 737,82	0,00	0,00	4 342,54	0,00	0,00	0,00	0,00
6234	Réceptions	0,00	135 263,11	0,00	57,50	150,50	0,00	0,00	0,00	0,00
6236	Catalogues et imprimés	0,00	12 128,34	0,00	0,00	433,08	0,00	0,00	0,00	0,00
6241	Transports de biens	0,00	0,00	0,00	0,00	8 640,00	0,00	0,00	0,00	0,00
6251	Voyages, déplacements et missions	3 536,62	9 971,00	0,00	0,00	0,00	0,00	0,00	0,00	0,00
627	Services bancaires et assimilés	0,00	13 939,51	0,00	0,00	0,67	0,00	0,00	0,00	0,00
6281	Concours divers (cotisations)	0,00	7 439,50	0,00	1 773,00	0,00	0,00	0,00	0,00	0,00
6331	Versement mobilité	6 039,69	0,00	0,00	0,00	0,00	0,00	0,00	0,00	0,00
6332	Cotisations versées au F.N.A.L.	1 677,68	0,00	0,00	0,00	0,00	0,00	0,00	0,00	0,00
6333	Particip. employeurs format. prof. cont.	9,88	732,21	0,00	0,00	0,00	0,00	0,00	0,00	0,00
6336	Cotisations CNFPT et CDGFPT	7 001,77	0,00	0,00	0,00	0,00	0,00	0,00	0,00	0,00
6338	Autres impôts, taxes sur rémunérations	544,11	0,00	0,00	0,00	0,00	0,00	0,00	0,00	0,00
63512	Taxes foncières	976,00	0,00	0,00	0,00	0,00	0,00	0,00	0,00	0,00
637	Autres impôts, taxes (autres organismes)	0,00	354,13	0,00	0,00	0,00	0,00	0,00	0,00	0,00
64111	Rémunération principale titulaires	168 991,76	0,00	0,00	0,00	0,00	0,00	0,00	0,00	0,00
64112	SFT, indemnité de résidence	1 736,15	0,00	0,00	0,00	0,00	0,00	0,00	0,00	0,00
64113	NBI	1 988,62	0,00	0,00	0,00	0,00	0,00	0,00	0,00	0,00
64118	Autres indemnités	54 592,22	0,00	0,00	0,00	0,00	0,00	0,00	0,00	0,00
64131	Rémunérations	104 570,41	21 571,72	0,00	0,00	0,00	0,00	0,00	0,00	0,00
64132	SFT, indemnité de résidence	9,16	0,00	0,00	0,00	0,00	0,00	0,00	0,00	0,00
64136	Indemnités liées à la perte d'emploi	1 490,14	0,00	0,00	0,00	0,00	0,00	0,00	0,00	0,00
64138	Primes et autres indemnités	28 898,86	0,00	0,00	0,00	0,00	0,00	0,00	0,00	0,00
6414	Personnel rémunéré à la vacation	32 081,61	0,00	0,00	0,00	0,00	0,00	0,00	0,00	0,00
6451	Cotisations à l'U.R.S.S.A.F.	72 067,54	12 747,09	0,00	0,00	0,00	0,00	0,00	0,00	0,00



Article / compte nature (1)	Libellé	30 Services communs	31 Culture							
			311 Activités artist.,actions et manif.cult.	312 Patrimoine	313 Bibliothèques, médiathèques	314 Musées	315 Services d'archives	316 Théâtres et spectacles vivants	317 Cinémas et autres salles de spectacles	318 Archéologie préventive
6453	Cotisations aux caisses de retraites	64 000,92	3 172,75	0,00	0,00	0,00	0,00	0,00	0,00	0,00
6454	Cotisations aux A.S.S.E.D.I.C.	6 565,61	3 391,43	0,00	0,00	0,00	0,00	0,00	0,00	0,00
6455	Cotisations pour assurance du personnel	16 840,88	0,00	0,00	0,00	0,00	0,00	0,00	0,00	0,00
6458	Cotis. aux autres organismes sociaux	416,37	4 402,24	0,00	0,00	0,00	0,00	0,00	0,00	0,00
6475	Médecine du travail, pharmacie	1,46	384,61	0,00	0,00	0,00	0,00	0,00	0,00	0,00
6478	Autres charges sociales diverses	1 320,00	0,00	0,00	0,00	0,00	0,00	0,00	0,00	0,00
65748	Subv.fonct.autres personnes droit privé	0,00	12 900,00	0,00	0,00	0,00	0,00	51 210,00	0,00	0,00
65818	Autres	0,00	52 886,17	0,00	0,00	0,00	0,00	0,00	0,00	0,00
673	Titres annulés (sur exercices antérieurs)	0,00	106,00	0,00	0,00	0,00	0,00	0,00	0,00	0,00
RECETTES		35 007,50	929 072,22	0,00	0,00	50 456,00	0,00	0,00	0,00	0,00
6419	Remboursements rémunérations personnel	48,29	938,17	0,00	0,00	0,00	0,00	0,00	0,00	0,00
7062	Redevances services à caractère culturel	0,00	440 748,22	0,00	0,00	456,00	0,00	0,00	0,00	0,00
74718	Autres participations Etat	0,00	30 784,00	0,00	0,00	0,00	0,00	0,00	0,00	0,00
7472	Participation régions	0,00	37 689,60	0,00	0,00	0,00	0,00	0,00	0,00	0,00
7473	Participation départements	0,00	25 020,00	0,00	0,00	0,00	0,00	0,00	0,00	0,00
74741	Participation communes membres du GFP	0,00	0,00	0,00	0,00	0,00	0,00	0,00	0,00	0,00
74751	Participation GFP de rattachement	0,00	78 181,92	0,00	0,00	50 000,00	0,00	0,00	0,00	0,00
747888	Autres	0,00	58 600,00	0,00	0,00	0,00	0,00	0,00	0,00	0,00
752	Revenus des immeubles	34 959,21	10 124,67	0,00	0,00	0,00	0,00	0,00	0,00	0,00
75888	Autres	0,00	246 858,18	0,00	0,00	0,00	0,00	0,00	0,00	0,00
773	Mandats annulés (exercices antérieurs)	0,00	127,46	0,00	0,00	0,00	0,00	0,00	0,00	0,00

(1) Détailler conformément au plan de comptes.

IV – ANNEXES

A – PRESENTATION CROISEE – SECTION IV DE FONCTIONNEMENT – PRESENTATION DETAILLEE

IV

A2.933

FONCTION 3 – Culture, vie sociale, jeunesse, sports et loisirs (suite 1)

Article / compte nature (1)	Libellé	32					
		Sports (autres que scolaires)					
		321	322	323	324	325	326
		Salles de sport, gymnases	Stades	Piscines	Centres de formation sportifs	Autres équipements sportifs ou loisirs	Manifestations sportives
DEPENSES		180 642,50	24 446,30	0,00	0,00	0,00	81 100,00
6042	Achats de prestations de services	0,00	0,00	0,00	0,00	0,00	0,00
60611	Eau et assainissement	5 014,65	0,00	0,00	0,00	0,00	0,00
60612	Energie - Electricité	78 899,96	0,00	0,00	0,00	0,00	0,00
60613	Chauffage urbain	74 820,30	0,00	0,00	0,00	0,00	0,00
60623	Alimentation	0,00	0,00	0,00	0,00	0,00	0,00
60632	Fournitures de petit équipement	8 917,02	10 332,45	0,00	0,00	0,00	0,00
60633	Fournitures de voirie	0,00	0,00	0,00	0,00	0,00	0,00
6064	Fournitures administratives	0,00	0,00	0,00	0,00	0,00	0,00
6065	Livres, disq., cass. (biblio. Médiat.)	0,00	0,00	0,00	0,00	0,00	0,00
611	Contrats de prestations de services	0,00	0,00	0,00	0,00	0,00	0,00
61351	Matériel roulant	1 773,36	0,00	0,00	0,00	0,00	0,00
61358	Autres	0,00	0,00	0,00	0,00	0,00	0,00
614	Charges locatives et de copropriété	5 302,22	0,00	0,00	0,00	0,00	0,00
61521	Entretien terrains	0,00	8 856,00	0,00	0,00	0,00	0,00
615221	Entretien, réparations bâtiments publics	3 319,86	0,00	0,00	0,00	0,00	0,00
615228	Entretien, réparations autres bâtiments	95,83	0,00	0,00	0,00	0,00	0,00
615231	Entretien, réparations voiries	0,00	1 350,00	0,00	0,00	0,00	0,00
6156	Maintenance	2 479,86	3 855,65	0,00	0,00	0,00	0,00
6168	Autres primes d'assurance	0,00	0,00	0,00	0,00	0,00	0,00
6182	Documentation générale et technique	0,00	0,00	0,00	0,00	0,00	0,00
6188	Autres frais divers	0,00	0,00	0,00	0,00	0,00	0,00
6227	Frais d'actes et de contentieux	0,00	0,00	0,00	0,00	0,00	0,00
6228	Divers	19,44	52,20	0,00	0,00	0,00	0,00
6231	Annonces et insertions	0,00	0,00	0,00	0,00	0,00	0,00
6232	Fêtes et cérémonies	0,00	0,00	0,00	0,00	0,00	0,00
6234	Réceptions	0,00	0,00	0,00	0,00	0,00	0,00
6236	Catalogues et imprimés	0,00	0,00	0,00	0,00	0,00	0,00



Article / compte nature (1)	Libellé	32					
		Sports (autres que scolaires)					
		321 Salles de sport, gymnases	322 Stades	323 Piscines	324 Centres de formation sportifs	325 Autres équipements sportifs ou loisirs	326 Manifestations sportives
6241	Transports de biens	0,00	0,00	0,00	0,00	0,00	0,00
6251	Voyages, déplacements et missions	0,00	0,00	0,00	0,00	0,00	0,00
627	Services bancaires et assimilés	0,00	0,00	0,00	0,00	0,00	0,00
6281	Concours divers (cotisations)	0,00	0,00	0,00	0,00	0,00	0,00
6331	Versement mobilité	0,00	0,00	0,00	0,00	0,00	0,00
6332	Cotisations versées au F.N.A.L.	0,00	0,00	0,00	0,00	0,00	0,00
6333	Particip. employeurs format. prof. cont.	0,00	0,00	0,00	0,00	0,00	0,00
6336	Cotisations CNFPT et CDGFPT	0,00	0,00	0,00	0,00	0,00	0,00
6338	Autres impôts, taxes sur rémunérations	0,00	0,00	0,00	0,00	0,00	0,00
63512	Taxes foncières	0,00	0,00	0,00	0,00	0,00	0,00
637	Autres impôts, taxes (autres organismes)	0,00	0,00	0,00	0,00	0,00	0,00
64111	Rémunération principale titulaires	0,00	0,00	0,00	0,00	0,00	0,00
64112	SFT, indemnité de résidence	0,00	0,00	0,00	0,00	0,00	0,00
64113	NBI	0,00	0,00	0,00	0,00	0,00	0,00
64118	Autres indemnités	0,00	0,00	0,00	0,00	0,00	0,00
64131	Rémunérations	0,00	0,00	0,00	0,00	0,00	0,00
64132	SFT, indemnité de résidence	0,00	0,00	0,00	0,00	0,00	0,00
64136	Indemnités liées à la perte d'emploi	0,00	0,00	0,00	0,00	0,00	0,00
64138	Primes et autres indemnités	0,00	0,00	0,00	0,00	0,00	0,00
6414	Personnel rémunéré à la vacation	0,00	0,00	0,00	0,00	0,00	0,00
6451	Cotisations à l'U.R.S.S.A.F.	0,00	0,00	0,00	0,00	0,00	0,00
6453	Cotisations aux caisses de retraites	0,00	0,00	0,00	0,00	0,00	0,00
6454	Cotisations aux A.S.S.E.D.I.C.	0,00	0,00	0,00	0,00	0,00	0,00
6455	Cotisations pour assurance du personnel	0,00	0,00	0,00	0,00	0,00	0,00
6458	Cotis. aux autres organismes sociaux	0,00	0,00	0,00	0,00	0,00	0,00
6475	Médecine du travail, pharmacie	0,00	0,00	0,00	0,00	0,00	0,00
6478	Autres charges sociales diverses	0,00	0,00	0,00	0,00	0,00	0,00
65748	Subv.fonct.autres personnes droit privé	0,00	0,00	0,00	0,00	0,00	81 100,00
65818	Autres	0,00	0,00	0,00	0,00	0,00	0,00
673	Titres annulés (sur exercices antérieurs)	0,00	0,00	0,00	0,00	0,00	0,00
RECETTES		103 267,41	0,00	0,00	0,00	0,00	0,00
6419	Remboursements rémunérations personnel	0,00	0,00	0,00	0,00	0,00	0,00
7062	Redevances services à caractère culturel	0,00	0,00	0,00	0,00	0,00	0,00
74718	Autres participations Etat	0,00	0,00	0,00	0,00	0,00	0,00
7472	Participation régions	0,00	0,00	0,00	0,00	0,00	0,00

Article / compte nature (1)	Libellé	32 Sports (autres que scolaires)					
		321 Salles de sport, gymnases	322 Stades	323 Piscines	324 Centres de formation sportifs	325 Autres équipements sportifs ou loisirs	326 Manifestations sportives
7473	Participation départements	0,00	0,00	0,00	0,00	0,00	0,00
74741	Participation communes membres du GFP	2 418,70	0,00	0,00	0,00	0,00	0,00
74751	Participation GFP de rattachement	100 713,00	0,00	0,00	0,00	0,00	0,00
747888	Autres	0,00	0,00	0,00	0,00	0,00	0,00
752	Revenus des immeubles	0,00	0,00	0,00	0,00	0,00	0,00
75888	Autres	12,88	0,00	0,00	0,00	0,00	0,00
773	Mandats annulés (exercices antérieurs)	122,83	0,00	0,00	0,00	0,00	0,00

(1) Détailler conformément au plan de comptes.

IV – ANNEXES

IV

A – PRESENTATION CROISEE – SECTION IV DE FONCTIONNEMENT – PRESENTATION DETAILLEE

A2.933

FONCTION 3 – Culture, vie sociale, jeunesse, sports et loisirs (suite 2)

Article / compte nature (1)	Libellé	33 Jeunesse (action socio-éduc.) et loisirs			34 Vie sociale et citoyenne		39 Sécurité	TOTAL DU CHAPITRE
		331 Centres de loisirs	332 Colonies de vacances	338 Autres activités pour les jeunes	341 Egalité entre les femmes et les hommes	348 Autres		
DEPENSES		138 474,99	0,00	194 849,91	0,00	3 237,12	0,00	2 606 975,17
6042	Achats de prestations de services	0,00	0,00	0,00	0,00	0,00	0,00	332 276,76
60611	Eau et assainissement	0,00	0,00	0,00	0,00	0,00	0,00	9 206,92
60612	Energie - Electricité	0,00	0,00	199,90	0,00	2 085,52	0,00	132 586,09
60613	Chauffage urbain	0,00	0,00	0,00	0,00	0,00	0,00	125 128,52
60623	Alimentation	0,00	0,00	0,00	0,00	0,00	0,00	667,54
60632	Fournitures de petit équipement	0,00	0,00	130,67	0,00	1 131,60	0,00	66 004,46
60633	Fournitures de voirie	0,00	0,00	0,00	0,00	0,00	0,00	589,51
6064	Fournitures administratives	0,00	0,00	0,00	0,00	0,00	0,00	79,80
6065	Livres, disq., cass. (biblio. Médiat.)	0,00	0,00	0,00	0,00	0,00	0,00	26 932,24
611	Contrats de prestations de services	0,00	0,00	0,00	0,00	0,00	0,00	-10 253,00
61351	Matériel roulant	0,00	0,00	0,00	0,00	0,00	0,00	22 137,58
61358	Autres	0,00	0,00	0,00	0,00	0,00	0,00	160 236,61
614	Charges locatives et de copropriété	0,00	0,00	3 830,70	0,00	0,00	0,00	9 132,92
61521	Entretien terrains	0,00	0,00	0,00	0,00	0,00	0,00	8 856,00
615221	Entretien, réparations bâtiments publics	0,00	0,00	0,00	0,00	0,00	0,00	11 895,13
615228	Entretien, réparations autres bâtiments	0,00	0,00	0,00	0,00	0,00	0,00	95,83
615231	Entretien, réparations voiries	0,00	0,00	0,00	0,00	0,00	0,00	1 350,00
6156	Maintenance	0,00	0,00	1 376,50	0,00	0,00	0,00	26 064,70
6168	Autres primes d'assurance	0,00	0,00	0,00	0,00	0,00	0,00	2 780,02
6182	Documentation générale et technique	0,00	0,00	0,00	0,00	0,00	0,00	3 711,00
6188	Autres frais divers	0,00	0,00	44 199,22	0,00	20,00	0,00	312 965,52
6227	Frais d'actes et de contentieux	0,00	0,00	0,00	0,00	0,00	0,00	-70,74
6228	Divers	0,00	0,00	349,92	0,00	0,00	0,00	2 665,44
6231	Annonces et insertions	0,00	0,00	0,00	0,00	0,00	0,00	47 505,95
6232	Fêtes et cérémonies	0,00	0,00	0,00	0,00	0,00	0,00	21 080,36
6234	Réceptions	0,00	0,00	0,00	0,00	0,00	0,00	135 471,11



Article / compte nature (1)	Libellé	33 Jeunesse (action socio-éduc.) et loisirs			34 Vie sociale et citoyenne		TOTAL DU CHAPITRE	
		331 Centres de loisirs	332 Colonies de vacances	338 Autres activités pour les jeunes	341 Egalité entre les femmes et les hommes	348 Autres		
		6236	Catalogues et imprimés	0,00	0,00	0,00		0,00
6241	Transports de biens	0,00	0,00	0,00	0,00	0,00	8 640,00	
6251	Voyages, déplacements et missions	0,00	0,00	0,00	0,00	0,00	13 507,62	
627	Services bancaires et assimilés	0,00	0,00	0,00	0,00	0,00	13 940,18	
6281	Concours divers (cotisations)	0,00	0,00	0,00	0,00	0,00	9 212,50	
6331	Versement mobilité	0,00	0,00	0,00	0,00	0,00	6 039,69	
6332	Cotisations versées au F.N.A.L.	0,00	0,00	0,00	0,00	0,00	1 677,68	
6333	Particip. employeurs format. prof. cont.	0,00	0,00	0,00	0,00	0,00	742,09	
6336	Cotisations CNFPT et CDGFPT	0,00	0,00	0,00	0,00	0,00	7 001,77	
6338	Autres impôts, taxes sur rémunérations	0,00	0,00	0,00	0,00	0,00	544,11	
63512	Taxes foncières	0,00	0,00	0,00	0,00	0,00	976,00	
637	Autres impôts, taxes (autres organismes)	0,00	0,00	0,00	0,00	0,00	354,13	
64111	Rémunération principale titulaires	0,00	0,00	0,00	0,00	0,00	168 991,76	
64112	SFT, indemnité de résidence	0,00	0,00	0,00	0,00	0,00	1 736,15	
64113	NBI	0,00	0,00	0,00	0,00	0,00	1 988,62	
64118	Autres indemnités	0,00	0,00	0,00	0,00	0,00	54 592,22	
64131	Rémunérations	0,00	0,00	0,00	0,00	0,00	126 142,13	
64132	SFT, indemnité de résidence	0,00	0,00	0,00	0,00	0,00	9,16	
64136	Indemnités liées à la perte d'emploi	0,00	0,00	0,00	0,00	0,00	1 490,14	
64138	Primes et autres indemnités	0,00	0,00	0,00	0,00	0,00	28 898,86	
6414	Personnel rémunéré à la vacacion	0,00	0,00	0,00	0,00	0,00	32 081,61	
6451	Cotisations à l'U.R.S.S.A.F.	0,00	0,00	0,00	0,00	0,00	84 814,63	
6453	Cotisations aux caisses de retraites	0,00	0,00	0,00	0,00	0,00	67 173,67	
6454	Cotisations aux A.S.S.E.D.I.C.	0,00	0,00	0,00	0,00	0,00	9 957,04	
6455	Cotisations pour assurance du personnel	0,00	0,00	0,00	0,00	0,00	16 840,88	
6458	Cotis. aux autres organismes sociaux	0,00	0,00	0,00	0,00	0,00	4 818,61	
6475	Médecine du travail, pharmacie	0,00	0,00	0,00	0,00	0,00	386,07	
6478	Autres charges sociales diverses	0,00	0,00	0,00	0,00	0,00	1 320,00	
65748	Subv.fonct.autres personnes droit privé	138 474,99	0,00	144 763,00	0,00	0,00	428 447,99	
65818	Autres	0,00	0,00	0,00	0,00	0,00	52 886,17	
673	Titres annulés (sur exercices antérieurs	0,00	0,00	0,00	0,00	0,00	106,00	
RECETTES		0,00	0,00	8 000,00	0,00	0,00	0,00	1 125 803,13
6419	Remboursements rémunérations personnel	0,00	0,00	0,00	0,00	0,00	0,00	986,46
7062	Redevances services à caractère culturel	0,00	0,00	0,00	0,00	0,00	0,00	441 204,22
74718	Autres participations Etat	0,00	0,00	2 000,00	0,00	0,00	0,00	32 784,00

Envoyé en préfecture le 02/04/2025
 Reçu en préfecture le 02/04/2025
 Publié le 39
 ID : 025-212500318-20250401-2025_035_DCM-DE



Article / compte nature (1)	Libellé	33 Jeunesse (action socio-éduc.) et loisirs			34 Vie sociale et citoyenne		TOTAL DU CHAPITRE
		331 Centres de loisirs	332 Colonies de vacances	338 Autres activités pour les jeunes	341 Egalité entre les femmes et les hommes	348 Autres	
7472	Participation régions	0,00	0,00	0,00	0,00	0,00	37 689,60
7473	Participation départements	0,00	0,00	0,00	0,00	0,00	25 020,00
74741	Participation communes membres du GFP	0,00	0,00	0,00	0,00	0,00	2 418,70
74751	Participation GFP de rattachement	0,00	0,00	6 000,00	0,00	0,00	234 894,92
747888	Autres	0,00	0,00	0,00	0,00	0,00	58 600,00
752	Revenus des immeubles	0,00	0,00	0,00	0,00	0,00	45 083,88
75888	Autres	0,00	0,00	0,00	0,00	0,00	246 871,06
773	Mandats annulés (exercices antérieurs)	0,00	0,00	0,00	0,00	0,00	250,29

(1) Détailler conformément au plan de comptes.



IV – ANNEXES

A – PRESENTATION CROISEE – SECTION DE FONCTIONNEMENT – PRESENTATION DETAILLEE

FONCTION 4 – Santé et action sociale (hors APA et RSA/Régularisation de RMI)

Article / compte nature (1)	Libellé	41 Santé					
		410 Services communs	411 PMI et planification familiale	412 Prévention et éducation pour la santé	413 Sécurité alimentaire	414 Dispensaires et autres éts sanitaires	418 Autres actions
DEPENSES		116,64	0,00	0,00	0,00	4 820,72	34 578,69
6042	Achats de prestations de services	0,00	0,00	0,00	0,00	0,00	0,00
60611	Eau et assainissement	0,00	0,00	0,00	0,00	0,00	2 146,66
60612	Energie - Electricité	0,00	0,00	0,00	0,00	0,00	10 709,05
60613	Chauffage urbain	0,00	0,00	0,00	0,00	4 332,57	11 272,77
60623	Alimentation	0,00	0,00	0,00	0,00	0,00	0,00
60624	Produits de traitement	0,00	0,00	0,00	0,00	0,00	0,00
60632	Fournitures de petit équipement	0,00	0,00	0,00	0,00	144,20	1 082,34
6065	Livres, disq., cass. (biblio. Médiat.)	0,00	0,00	0,00	0,00	0,00	0,00
6067	Fournitures scolaires	0,00	0,00	0,00	0,00	0,00	0,00
6068	Autres matières et fournitures	0,00	0,00	0,00	0,00	0,00	0,00
615221	Entretien, réparations bâtiments publics	0,00	0,00	0,00	0,00	0,00	1 618,89
6156	Maintenance	0,00	0,00	0,00	0,00	0,00	575,98
6182	Documentation générale et technique	0,00	0,00	0,00	0,00	0,00	0,00
6184	Versements à des organismes de formation	0,00	0,00	0,00	0,00	0,00	0,00
6188	Autres frais divers	0,00	0,00	0,00	0,00	0,00	0,00
62268	Autres honoraires, conseils	0,00	0,00	0,00	0,00	0,00	0,00
6228	Divers	116,64	0,00	0,00	0,00	0,00	0,00
6247	Transports collectifs	0,00	0,00	0,00	0,00	0,00	0,00
6251	Voyages, déplacements et missions	0,00	0,00	0,00	0,00	0,00	0,00
627	Services bancaires et assimilés	0,00	0,00	0,00	0,00	0,00	0,00
6281	Concours divers (cotisations)	0,00	0,00	0,00	0,00	0,00	0,00
6283	Frais de nettoyage des locaux	0,00	0,00	0,00	0,00	0,00	0,00
6288	Autres services extérieurs	0,00	0,00	0,00	0,00	0,00	0,00
6331	Versement mobilité	0,00	0,00	0,00	0,00	0,00	0,00
6332	Cotisations versées au F.N.A.L.	0,00	0,00	0,00	0,00	0,00	0,00
6336	Cotisations CNFPT et CDGFPT	0,00	0,00	0,00	0,00	0,00	0,00
6338	Autres impôts, taxes sur rémunérations	0,00	0,00	0,00	0,00	0,00	0,00



Article / compte nature (1)	Libellé	41 Santé					
		410 Services communs	411 PMI et planification familiale	412 Prévention et éducation pour la santé	413 Sécurité alimentaire	414 Dispensaires et autres éts sanitaires	418 Autres actions
63512	Taxes foncières	0,00	0,00	0,00	0,00	0,00	7 173,00
64111	Rémunération principale titulaires	0,00	0,00	0,00	0,00	0,00	0,00
64112	SFT, indemnité de résidence	0,00	0,00	0,00	0,00	0,00	0,00
64113	NBI	0,00	0,00	0,00	0,00	0,00	0,00
64118	Autres indemnités	0,00	0,00	0,00	0,00	0,00	0,00
64121	Rémunération principale	0,00	0,00	0,00	0,00	0,00	0,00
64128	Autres indemnités	0,00	0,00	0,00	0,00	0,00	0,00
64131	Rémunérations	0,00	0,00	0,00	0,00	0,00	0,00
64132	SFT, indemnité de résidence	0,00	0,00	0,00	0,00	0,00	0,00
64136	Indemnités liées à la perte d'emploi	0,00	0,00	0,00	0,00	0,00	0,00
64138	Primes et autres indemnités	0,00	0,00	0,00	0,00	0,00	0,00
6451	Cotisations à l'U.R.S.S.A.F.	0,00	0,00	0,00	0,00	0,00	0,00
6453	Cotisations aux caisses de retraites	0,00	0,00	0,00	0,00	0,00	0,00
6454	Cotisations aux A.S.S.E.D.I.C.	0,00	0,00	0,00	0,00	0,00	0,00
6455	Cotisations pour assurance du personnel	0,00	0,00	0,00	0,00	0,00	0,00
6458	Cotis. aux autres organismes sociaux	0,00	0,00	0,00	0,00	0,00	0,00
6478	Autres charges sociales diverses	0,00	0,00	0,00	0,00	0,00	0,00
657363	Subv.Fonct. CCAS/CIAS	0,00	0,00	0,00	0,00	0,00	0,00
65821	Déficit des budgets annexes administrati	0,00	0,00	0,00	0,00	343,95	0,00
RECETTES		0,00	0,00	0,00	0,00	78 488,86	50 430,33
6419	Remboursements rémunérations personnel	0,00	0,00	0,00	0,00	0,00	0,00
706888	Autres	0,00	0,00	0,00	0,00	0,00	0,00
708421	Mise dispo pers. BA/régie sans ps.morale	0,00	0,00	0,00	0,00	33 297,35	0,00
708721	Remb. frais par BA/régie sans ps.morale	0,00	0,00	0,00	0,00	45 191,51	0,00
747888	Autres	0,00	0,00	0,00	0,00	0,00	0,00
752	Revenus des immeubles	0,00	0,00	0,00	0,00	0,00	50 430,33
7584	Recouvr./créances admises en non valeur	0,00	0,00	0,00	0,00	0,00	0,00
773	Mandats annulés (exercices antérieurs)	0,00	0,00	0,00	0,00	0,00	0,00

(1) Détailler conformément au plan de comptes.

IV – ANNEXES

A – PRESENTATION CROISEE – SECTION DE FONCTIONNEMENT – PRESENTATION DETAILLEE

IV

A2.934

FONCTION 4 – Santé et action sociale (hors APA et RSA/Régularisation de RMI) (suite 1)

Article / compte nature (1)	Libellé	42							
		Action sociale							
		420 Services communs	421 Famille et enfance				422 Petite enfance		
			4211 Actions en faveur de la maternité	4212 Aides à la famille	4213 Aides sociales à l'enfance	4214 Adolescence	4221 Crèches et garderies	4222 Multi accueil	4228 Autres actions pour la petite enfance
DEPENSES		664 141,83	0,00	0,00	0,00	0,00	556 322,80	455 405,44	0,00
6042	Achats de prestations de services	0,00	0,00	0,00	0,00	0,00	0,00	1 395,32	0,00
60611	Eau et assainissement	4 098,09	0,00	0,00	0,00	0,00	0,00	2 252,98	0,00
60612	Energie - Electricité	20 364,41	0,00	0,00	0,00	0,00	0,00	23 101,52	0,00
60613	Chauffage urbain	18 744,38	0,00	0,00	0,00	0,00	0,00	26 866,87	0,00
60623	Alimentation	0,00	0,00	0,00	0,00	0,00	91,36	0,00	0,00
60624	Produits de traitement	0,00	0,00	0,00	0,00	0,00	82,91	319,77	0,00
60632	Fournitures de petit équipement	9 773,09	0,00	0,00	0,00	0,00	257,53	5 060,88	0,00
6065	Livres, disq., cass. (biblio. Médiat.)	0,00	0,00	0,00	0,00	0,00	133,79	0,00	0,00
6067	Fournitures scolaires	0,00	0,00	0,00	0,00	0,00	527,25	0,00	0,00
6068	Autres matières et fournitures	0,00	0,00	0,00	0,00	0,00	815,68	902,97	0,00
615221	Entretien, réparations bâtiments publics	6 551,66	0,00	0,00	0,00	0,00	0,00	1 350,46	0,00
6156	Maintenance	726,48	0,00	0,00	0,00	0,00	108,00	1 593,19	0,00
6182	Documentation générale et technique	0,00	0,00	0,00	0,00	0,00	49,00	0,00	0,00
6184	Versements à des organismes de formation	0,00	0,00	0,00	0,00	0,00	1 070,00	0,00	0,00
6188	Autres frais divers	8 230,40	0,00	0,00	0,00	0,00	0,00	419,81	0,00
62268	Autres honoraires, conseils	0,00	0,00	0,00	0,00	0,00	1 414,98	0,00	0,00
6228	Divers	0,00	0,00	0,00	0,00	0,00	416,88	0,00	0,00
6247	Transports collectifs	0,00	0,00	0,00	0,00	0,00	117,50	135,50	0,00
6251	Voyages, déplacements et missions	0,00	0,00	0,00	0,00	0,00	243,59	0,00	0,00
627	Services bancaires et assimilés	0,00	0,00	0,00	0,00	0,00	116,86	0,00	0,00
6281	Concours divers (cotisations)	0,00	0,00	0,00	0,00	0,00	0,00	30,00	0,00
6283	Frais de nettoyage des locaux	1 982,32	0,00	0,00	0,00	0,00	0,00	0,00	0,00
6288	Autres services extérieurs	0,00	0,00	0,00	0,00	0,00	1 434,13	157,76	0,00
6331	Versement mobilité	0,00	0,00	0,00	0,00	0,00	5 814,10	3 719,76	0,00
6332	Cotisations versées au F.N.A.L.	0,00	0,00	0,00	0,00	0,00	1 615,01	1 033,35	0,00
6336	Cotisations CNFPT et CDGFPT	0,00	0,00	0,00	0,00	0,00	7 457,88	4 774,03	0,00

Article / compte nature (1)	Libellé	42							
		Action sociale							
		420 Services communs	421 Famille et enfance				422 Petite enfance		
	4211 Actions en faveur de la maternité	4212 Aides à la famille	4213 Aides sociales à l'enfance	4214 Adolescence	4221 Crèches et garderies	4222 Multi accueil	4228 Autres actions pour la petite enfance		
6338	Autres impôts, taxes sur rémunérations	0,00	0,00	0,00	0,00	0,00	476,25	320,02	0,00
63512	Taxes foncières	0,00	0,00	0,00	0,00	0,00	0,00	0,00	0,00
64111	Rémunération principale titulaires	0,00	0,00	0,00	0,00	0,00	113 092,65	165 771,94	0,00
64112	SFT, indemnité de résidence	0,00	0,00	0,00	0,00	0,00	1 832,07	3 258,96	0,00
64113	NBI	0,00	0,00	0,00	0,00	0,00	2 873,39	886,08	0,00
64118	Autres indemnités	0,00	0,00	0,00	0,00	0,00	24 088,18	33 510,48	0,00
64121	Rémunération principale	0,00	0,00	0,00	0,00	0,00	183 832,83	0,00	0,00
64128	Autres indemnités	0,00	0,00	0,00	0,00	0,00	53 335,51	0,00	0,00
64131	Rémunérations	0,00	0,00	0,00	0,00	0,00	0,00	44 911,12	0,00
64132	SFT, indemnité de résidence	0,00	0,00	0,00	0,00	0,00	0,00	1 732,13	0,00
64136	Indemnités liées à la perte d'emploi	0,00	0,00	0,00	0,00	0,00	0,00	869,96	0,00
64138	Primes et autres indemnités	0,00	0,00	0,00	0,00	0,00	9 517,38	3 177,59	0,00
6451	Cotisations à l'U.R.S.S.A.F.	0,00	0,00	0,00	0,00	0,00	78 836,51	37 460,11	0,00
6453	Cotisations aux caisses de retraites	0,00	0,00	0,00	0,00	0,00	46 624,51	67 872,28	0,00
6454	Cotisations aux A.S.S.E.D.I.C.	0,00	0,00	0,00	0,00	0,00	8 395,94	2 038,51	0,00
6455	Cotisations pour assurance du personnel	0,00	0,00	0,00	0,00	0,00	10 525,55	18 945,99	0,00
6458	Cotis. aux autres organismes sociaux	0,00	0,00	0,00	0,00	0,00	225,58	346,10	0,00
6478	Autres charges sociales diverses	0,00	0,00	0,00	0,00	0,00	900,00	1 190,00	0,00
657363	Subv.Fonct. CCAS/CIAS	593 671,00	0,00	0,00	0,00	0,00	0,00	0,00	0,00
65821	Déficit des budgets annexes administrati	0,00	0,00	0,00	0,00	0,00	0,00	0,00	0,00
RECETTES		8 380,80	0,00	0,00	0,00	0,00	373 915,81	311 026,26	0,00
6419	Remboursements rémunérations personnel	0,00	0,00	0,00	0,00	0,00	0,00	304,68	0,00
706888	Autres	0,00	0,00	0,00	0,00	0,00	64 338,12	62 057,48	0,00
708421	Mise dispo pers. BA/régie sans ps.morale	0,00	0,00	0,00	0,00	0,00	0,00	0,00	0,00
708721	Remb. frais par BA/régie sans ps.morale	0,00	0,00	0,00	0,00	0,00	0,00	0,00	0,00
747888	Autres	0,00	0,00	0,00	0,00	0,00	309 577,69	246 782,55	0,00
752	Revenus des immeubles	8 380,80	0,00	0,00	0,00	0,00	0,00	0,00	0,00
7584	Recouvr./créances admises en non valeur	0,00	0,00	0,00	0,00	0,00	0,00	213,92	0,00
773	Mandats annulés (exercices antérieurs)	0,00	0,00	0,00	0,00	0,00	0,00	1 667,63	0,00

(1) Détailler conformément au plan de comptes.

IV – ANNEXES

A – PRESENTATION CROISEE – SECTION DE FONCTIONNEMENT – PRESENTATION DETAILLEE

IV

A2.934

FONCTION 4 – Santé et action sociale (hors APA et RSA/Régularisation de RMI) (suite 2)

Article / compte nature (1)	Libellé	42 Action sociale						TOTAL DU CHAPITRE
		423 Personnes âgées			424 Personnes en difficulté	425 Personnes handicapées	428 Autres interventions sociales	
		4231 Forfait autonomie	4232 Autres actions de prévention	4238 Autres actions pour les personnes âgées				
DEPENSES		0,00	0,00	0,00	0,00	0,00	0,00	1 715 386,12
6042	Achats de prestations de services	0,00	0,00	0,00	0,00	0,00	0,00	1 395,32
60611	Eau et assainissement	0,00	0,00	0,00	0,00	0,00	0,00	8 497,73
60612	Energie - Electricité	0,00	0,00	0,00	0,00	0,00	0,00	54 174,98
60613	Chauffage urbain	0,00	0,00	0,00	0,00	0,00	0,00	61 216,59
60623	Alimentation	0,00	0,00	0,00	0,00	0,00	0,00	91,36
60624	Produits de traitement	0,00	0,00	0,00	0,00	0,00	0,00	402,68
60632	Fournitures de petit équipement	0,00	0,00	0,00	0,00	0,00	0,00	16 318,04
6065	Livres, disq., cass. (biblio. Médiat.)	0,00	0,00	0,00	0,00	0,00	0,00	133,79
6067	Fournitures scolaires	0,00	0,00	0,00	0,00	0,00	0,00	527,25
6068	Autres matières et fournitures	0,00	0,00	0,00	0,00	0,00	0,00	1 718,65
615221	Entretien, réparations bâtiments publics	0,00	0,00	0,00	0,00	0,00	0,00	9 521,01
6156	Maintenance	0,00	0,00	0,00	0,00	0,00	0,00	3 003,65
6182	Documentation générale et technique	0,00	0,00	0,00	0,00	0,00	0,00	49,00
6184	Versements à des organismes de formation	0,00	0,00	0,00	0,00	0,00	0,00	1 070,00
6188	Autres frais divers	0,00	0,00	0,00	0,00	0,00	0,00	8 650,21
62268	Autres honoraires, conseils	0,00	0,00	0,00	0,00	0,00	0,00	1 414,98
6228	Divers	0,00	0,00	0,00	0,00	0,00	0,00	533,52
6247	Transports collectifs	0,00	0,00	0,00	0,00	0,00	0,00	253,00
6251	Voyages, déplacements et missions	0,00	0,00	0,00	0,00	0,00	0,00	243,59
627	Services bancaires et assimilés	0,00	0,00	0,00	0,00	0,00	0,00	116,86
6281	Concours divers (cotisations)	0,00	0,00	0,00	0,00	0,00	0,00	30,00
6283	Frais de nettoyage des locaux	0,00	0,00	0,00	0,00	0,00	0,00	1 982,32
6288	Autres services extérieurs	0,00	0,00	0,00	0,00	0,00	0,00	1 591,89
6331	Versement mobilité	0,00	0,00	0,00	0,00	0,00	0,00	9 533,86
6332	Cotisations versées au F.N.A.L.	0,00	0,00	0,00	0,00	0,00	0,00	2 648,36
6336	Cotisations CNFPT et CDGFPT	0,00	0,00	0,00	0,00	0,00	0,00	12 231,91

Article / compte nature (1)	Libellé	42						
		Action sociale						
		423 Personnes âgées			424 Personnes en difficulté	425 Personnes handicapées	428 Autres interventions sociales	TOTAL DU CHAPITRE
4231 Forfait autonomie	4232 Autres actions de prévention	4238 Autres actions pour les personnes âgées						
6338	Autres impôts, taxes sur rémunérations	0,00	0,00	0,00	0,00	0,00	0,00	796,27
63512	Taxes foncières	0,00	0,00	0,00	0,00	0,00	0,00	7 173,00
64111	Rémunération principale titulaires	0,00	0,00	0,00	0,00	0,00	0,00	278 864,59
64112	SFT, indemnité de résidence	0,00	0,00	0,00	0,00	0,00	0,00	5 091,03
64113	NBI	0,00	0,00	0,00	0,00	0,00	0,00	3 759,47
64118	Autres indemnités	0,00	0,00	0,00	0,00	0,00	0,00	57 598,66
64121	Rémunération principale	0,00	0,00	0,00	0,00	0,00	0,00	183 832,83
64128	Autres indemnités	0,00	0,00	0,00	0,00	0,00	0,00	53 335,51
64131	Rémunérations	0,00	0,00	0,00	0,00	0,00	0,00	44 911,12
64132	SFT, indemnité de résidence	0,00	0,00	0,00	0,00	0,00	0,00	1 732,13
64136	Indemnités liées à la perte d'emploi	0,00	0,00	0,00	0,00	0,00	0,00	869,96
64138	Primes et autres indemnités	0,00	0,00	0,00	0,00	0,00	0,00	12 694,97
6451	Cotisations à l'U.R.S.S.A.F.	0,00	0,00	0,00	0,00	0,00	0,00	116 296,62
6453	Cotisations aux caisses de retraites	0,00	0,00	0,00	0,00	0,00	0,00	114 496,79
6454	Cotisations aux A.S.S.E.D.I.C.	0,00	0,00	0,00	0,00	0,00	0,00	10 434,45
6455	Cotisations pour assurance du personnel	0,00	0,00	0,00	0,00	0,00	0,00	29 471,54
6458	Cotis. aux autres organismes sociaux	0,00	0,00	0,00	0,00	0,00	0,00	571,68
6478	Autres charges sociales diverses	0,00	0,00	0,00	0,00	0,00	0,00	2 090,00
657363	Subv.Fonct. CCAS/CIAS	0,00	0,00	0,00	0,00	0,00	0,00	593 671,00
65821	Déficit des budgets annexes administrati	0,00	0,00	0,00	0,00	0,00	0,00	343,95
RECETTES		0,00	0,00	0,00	0,00	0,00	0,00	822 242,06
6419	Remboursements rémunérations personnel	0,00	0,00	0,00	0,00	0,00	0,00	304,68
706888	Autres	0,00	0,00	0,00	0,00	0,00	0,00	126 395,60
708421	Mise dispo pers. BA/régie sans ps.morale	0,00	0,00	0,00	0,00	0,00	0,00	33 297,35
708721	Remb. frais par BA/régie sans ps.morale	0,00	0,00	0,00	0,00	0,00	0,00	45 191,51
747888	Autres	0,00	0,00	0,00	0,00	0,00	0,00	556 360,24
752	Revenus des immeubles	0,00	0,00	0,00	0,00	0,00	0,00	58 811,13
7584	Recouvr./créances admises en non valeur	0,00	0,00	0,00	0,00	0,00	0,00	213,92
773	Mandats annulés (exercices antérieurs)	0,00	0,00	0,00	0,00	0,00	0,00	1 667,63

(1) Détailler conformément au plan de comptes.

IV – ANNEXES

A – PRESENTATION CROISEE – SECTION DE FONCTIONNEMENT – PRESENTATION DETAILLEE

FONCTION 4-3 – APA

Article / compte nature (1)	Libellé	430 Services communs	431 APA à domicile	432 APA versée aux bénéf. en établissement	433 APA versée à l'établissement	TOTAL DU CHAPITRE
	DEPENSES	0,00	0,00	0,00	0,00	0,00
	RECETTES	0,00	0,00	0,00	0,00	0,00

(1) Détailler conformément au plan de comptes.

IV – ANNEXES

A – PRESENTATION CROISEE – SECTION DE FONCTIONNEMENT – PRESENTATION DETAILLEE

FONCTION 4-4 – RSA / Régularisation de RMI

Article / compte nature (1)	Libellé	441 Insertion sociale	442 Santé	443 Logement	444 Insertion professionnelle	445 Evaluation des dépenses engagées	446 Dépenses de structure	447 RSA allocations	448 Autres dépenses au titre du RSA	TOTAL DU CHAPITRE
	DEPENSES	0,00	0,00	0,00	0,00	0,00	0,00	0,00	0,00	0,00
	RECETTES	0,00	0,00	0,00	0,00	0,00	0,00	0,00	0,00	0,00

(1) Détailler conformément au plan de comptes.

IV – ANNEXES

A – PRESENTATION CROISEE – SECTION DE FONCTIONNEMENT – PRESENTATION DETAILLEE

FONCTION 5 – Aménagement des territoires et habitat

Article / compte nature (1)	Libellé	50	51						
		Services communs	Aménagement et services urbains						
		501	510	511	512	513	514	515	518
		Services communs	Services communs	Espaces verts urbains	Eclairage public	Art public	Electrification	Opérations d'aménagement	Autres actions d'aménagement urbain
DEPENSES		0,00	97 000,35	48 888,47	150 626,92	0,00	0,00	88 117,11	0,00
60611	Eau et assainissement	0,00	0,00	823,00	0,00	0,00	0,00	0,00	0,00
60612	Energie - Electricité	0,00	0,00	5 458,50	116 387,90	0,00	0,00	0,00	0,00
60613	Chauffage urbain	0,00	0,00	3 524,91	0,00	0,00	0,00	0,00	0,00
60628	Autres fournitures non stockées	0,00	0,00	16 863,72	0,00	0,00	0,00	0,00	0,00
60632	Fournitures de petit équipement	0,00	2 511,48	2 231,05	4 295,08	0,00	0,00	0,00	0,00
611	Contrats de prestations de services	0,00	0,00	0,00	0,00	0,00	0,00	138,54	0,00
61351	Matériel roulant	0,00	0,00	441,13	12 560,01	0,00	0,00	0,00	0,00
614	Charges locatives et de copropriété	0,00	0,00	0,00	0,00	0,00	0,00	0,00	0,00
61521	Entretien terrains	0,00	0,00	18 690,00	0,00	0,00	0,00	0,00	0,00
615221	Entretien, réparations bâtiments publics	0,00	0,00	856,16	0,00	0,00	0,00	0,00	0,00
615228	Entretien, réparations autres bâtiments	0,00	0,00	0,00	0,00	0,00	0,00	0,00	0,00
615232	Entretien, réparations réseaux	0,00	0,00	0,00	5 328,96	0,00	0,00	0,00	0,00
6156	Maintenance	0,00	0,00	0,00	0,00	0,00	0,00	0,00	0,00
617	Etudes et recherches	0,00	6 958,00	0,00	0,00	0,00	0,00	0,00	0,00
6188	Autres frais divers	0,00	0,00	0,00	12 054,97	0,00	0,00	77 163,92	0,00
62268	Autres honoraires, conseils	0,00	30 362,37	0,00	0,00	0,00	0,00	0,00	0,00
6227	Frais d'actes et de contentieux	0,00	4 685,43	0,00	0,00	0,00	0,00	0,00	0,00
6231	Annonces et insertions	0,00	312,27	0,00	0,00	0,00	0,00	0,00	0,00
6261	Frais d'affranchissement	0,00	0,00	0,00	0,00	0,00	0,00	0,00	0,00
6281	Concours divers (cotisations)	0,00	8 507,40	0,00	0,00	0,00	0,00	0,00	0,00
6283	Frais de nettoyage des locaux	0,00	0,00	0,00	0,00	0,00	0,00	0,00	0,00
63512	Taxes foncières	0,00	43 263,40	0,00	0,00	0,00	0,00	0,00	0,00
65741	Subv. de fonctionnement aux ménages	0,00	400,00	0,00	0,00	0,00	0,00	681,00	0,00
65748	Subv.fonct.autres personnes droit privé	0,00	0,00	0,00	0,00	0,00	0,00	10 133,65	0,00
RÉCETTES		0,00	9 021,54	0,00	9 614,72	0,00	0,00	26 197,23	0,00
70844	Mise à dispo personnel CDE	0,00	0,00	0,00	0,00	0,00	0,00	0,00	0,00
74718	Autres participations Etat	0,00	0,00	0,00	0,00	0,00	0,00	16 581,00	0,00
74784	CCAS et caisse des écoles	0,00	0,00	0,00	0,00	0,00	0,00	0,00	0,00

Envoyé en préfecture le 02/04/2025
 Reçu en préfecture le 02/04/2025
 Publié le
 ID : 025-212500318-20250401-2025_035_DCM-DE



Article / compte nature (1)	Libellé	50	51						
		Services communs	Aménagement et services urbains						
		501	510	511	512	513	514	515	518
		Services communs	Services communs	Espaces verts urbains	Eclairage public	Art public	Electrification	Opérations d'aménagement	Autres actions d'aménagement urbain
747888	Autres	0,00	0,00	0,00	0,00	0,00	0,00	9 616,23	0,00
752	Revenus des immeubles	0,00	2 004,54	0,00	0,00	0,00	0,00	0,00	0,00
75888	Autres	0,00	0,00	0,00	0,00	0,00	0,00	0,00	0,00
773	Mandats annulés (exercices antérieurs)	0,00	7 017,00	0,00	9 614,72	0,00	0,00	0,00	0,00

(1) Détailler conformément au plan de comptes.

IV – ANNEXES

A – PRESENTATION CROISEE – SECTION DE FONCTIONNEMENT – PRESENTATION DETAILLEE

IV

A2.935

FONCTION 5 – Aménagement des territoires et habitat (suite 1)

Article / compte nature (1)	Libellé	52 Politique de la ville	53 Agglomérations et villes moyennes	54 Espace rural et autres espaces de dév.	55 Habitat (Logement)				
					551 Parc privé de la collectivité	552 Aide au secteur locatif	553 Aide à l'accession à la propriété	554 Aire d'accueil des gens du voyage	555 Logement social
DEPENSES		188 794,50	0,00	0,00	100 197,45	0,00	0,00	0,00	0,00
60611	Eau et assainissement	0,00	0,00	0,00	3 121,80	0,00	0,00	0,00	0,00
60612	Energie - Electricité	0,00	0,00	0,00	9 438,95	0,00	0,00	0,00	0,00
60613	Chauffage urbain	0,00	0,00	0,00	3 922,48	0,00	0,00	0,00	0,00
60628	Autres fournitures non stockées	0,00	0,00	0,00	0,00	0,00	0,00	0,00	0,00
60632	Fournitures de petit équipement	0,00	0,00	0,00	2 631,06	0,00	0,00	0,00	0,00
611	Contrats de prestations de services	0,00	0,00	0,00	-48,57	0,00	0,00	0,00	0,00
61351	Matériel roulant	0,00	0,00	0,00	0,00	0,00	0,00	0,00	0,00
614	Charges locatives et de copropriété	0,00	0,00	0,00	62 184,80	0,00	0,00	0,00	0,00
61521	Entretien terrains	0,00	0,00	0,00	0,00	0,00	0,00	0,00	0,00
615221	Entretien, réparations bâtiments publics	0,00	0,00	0,00	409,59	0,00	0,00	0,00	0,00
615228	Entretien, réparations autres bâtiments	0,00	0,00	0,00	1 959,69	0,00	0,00	0,00	0,00
615232	Entretien, réparations réseaux	0,00	0,00	0,00	0,00	0,00	0,00	0,00	0,00
6156	Maintenance	0,00	0,00	0,00	1 593,86	0,00	0,00	0,00	0,00
617	Etudes et recherches	0,00	0,00	0,00	0,00	0,00	0,00	0,00	0,00
6188	Autres frais divers	0,00	0,00	0,00	849,17	0,00	0,00	0,00	0,00
62268	Autres honoraires, conseils	0,00	0,00	0,00	0,00	0,00	0,00	0,00	0,00
6227	Frais d'actes et de contentieux	0,00	0,00	0,00	0,00	0,00	0,00	0,00	0,00
6231	Annonces et insertions	0,00	0,00	0,00	0,00	0,00	0,00	0,00	0,00
6261	Frais d'affranchissement	0,00	0,00	0,00	160,20	0,00	0,00	0,00	0,00
6281	Concours divers (cotisations)	0,00	0,00	0,00	0,00	0,00	0,00	0,00	0,00
6283	Frais de nettoyage des locaux	0,00	0,00	0,00	1 239,42	0,00	0,00	0,00	0,00
63512	Taxes foncières	0,00	0,00	0,00	12 735,00	0,00	0,00	0,00	0,00
65741	Subv. de fonctionnement aux ménages	0,00	0,00	0,00	0,00	0,00	0,00	0,00	0,00
65748	Subv.fonct.autres personnes droit privé	188 794,50	0,00	0,00	0,00	0,00	0,00	0,00	0,00
RECETTES		131 799,07	0,00	0,00	83 327,24	0,00	0,00	0,00	0,00
70844	Mise à dispo personnel CDE	24 000,00	0,00	0,00	0,00	0,00	0,00	0,00	0,00
74718	Autres participations Etat	50 000,00	0,00	0,00	0,00	0,00	0,00	0,00	0,00

Envoyé en préfecture le 02/04/2025
 Reçu en préfecture le 02/04/2025
 Publié le
 ID : 025-212500318-20250401-2025_035_DCM-DE



Article / compte nature (1)	Libellé	52 Politique de la ville	53 Agglomérations et villes moyennes	54 Espace rural et autres espaces de dév.	55 Habitat (Logement social)				
					551 Parc privé de la collectivité	552 Aide au secteur locatif	553 Aide à l'accession à la propriété	554 Aire d'accueil des gens du voyage	555 Logement social
74784	CCAS et caisse des écoles	1 283,07	0,00	0,00	0,00	0,00	0,00	0,00	0,00
747888	Autres	56 516,00	0,00	0,00	0,00	0,00	0,00	0,00	0,00
752	Revenus des immeubles	0,00	0,00	0,00	80 990,52	0,00	0,00	0,00	0,00
75888	Autres	0,00	0,00	0,00	2 251,51	0,00	0,00	0,00	0,00
773	Mandats annulés (exercices antérieurs)	0,00	0,00	0,00	85,21	0,00	0,00	0,00	0,00

(1) Détailler conformément au plan de comptes.

IV – ANNEXES

A – PRESENTATION CROISEE – SECTION DE FONCTIONNEMENT – PRESENTATION DETAILLEE

IV

A2.935

FONCTION 5 – Aménagement des territoires et habitat (suite 2)

Article / compte nature (1)	Libellé	56 Actions en faveur du littoral	57 Techno. de l'information et de la comm.	58 Autres actions		59 Sécurité	TOTAL DU CHAPITRE
				581 Réserves Foncières	588 Autres actions d'aménagement		
DEPENSES		0,00	0,00	0,00	0,00	0,00	673 624,80
60611	Eau et assainissement	0,00	0,00	0,00	0,00	0,00	3 944,80
60612	Energie - Electricité	0,00	0,00	0,00	0,00	0,00	131 285,35
60613	Chauffage urbain	0,00	0,00	0,00	0,00	0,00	7 447,39
60628	Autres fournitures non stockées	0,00	0,00	0,00	0,00	0,00	16 863,72
60632	Fournitures de petit équipement	0,00	0,00	0,00	0,00	0,00	11 668,67
611	Contrats de prestations de services	0,00	0,00	0,00	0,00	0,00	89,97
61351	Matériel roulant	0,00	0,00	0,00	0,00	0,00	13 001,14
614	Charges locatives et de copropriété	0,00	0,00	0,00	0,00	0,00	62 184,80
61521	Entretien terrains	0,00	0,00	0,00	0,00	0,00	18 690,00
615221	Entretien, réparations bâtiments publics	0,00	0,00	0,00	0,00	0,00	1 265,75
615228	Entretien, réparations autres bâtiments	0,00	0,00	0,00	0,00	0,00	1 959,69
615232	Entretien, réparations réseaux	0,00	0,00	0,00	0,00	0,00	5 328,96
6156	Maintenance	0,00	0,00	0,00	0,00	0,00	1 593,86
617	Etudes et recherches	0,00	0,00	0,00	0,00	0,00	6 958,00
6188	Autres frais divers	0,00	0,00	0,00	0,00	0,00	90 068,06
62268	Autres honoraires, conseils	0,00	0,00	0,00	0,00	0,00	30 362,37
6227	Frais d'actes et de contentieux	0,00	0,00	0,00	0,00	0,00	4 685,43
6231	Annonces et insertions	0,00	0,00	0,00	0,00	0,00	312,27
6261	Frais d'affranchissement	0,00	0,00	0,00	0,00	0,00	160,20
6281	Concours divers (cotisations)	0,00	0,00	0,00	0,00	0,00	8 507,40
6283	Frais de nettoyage des locaux	0,00	0,00	0,00	0,00	0,00	1 239,42
63512	Taxes foncières	0,00	0,00	0,00	0,00	0,00	55 998,40
65741	Subv. de fonctionnement aux ménages	0,00	0,00	0,00	0,00	0,00	1 081,00
65748	Subv.fonct.autres personnes droit privé	0,00	0,00	0,00	0,00	0,00	198 928,15
RECETTES		0,00	0,00	0,00	0,00	0,00	259 959,80
70844	Mise à dispo personnel CDE	0,00	0,00	0,00	0,00	0,00	24 000,00
74718	Autres participations Etat	0,00	0,00	0,00	0,00	0,00	66 581,00

Envoyé en préfecture le 02/04/2025
 Reçu en préfecture le 02/04/2025
 Publié le 59
 ID : 025-212500318-20250401-2025_035_DCM-DE



Article / compte nature (1)	Libellé	56 Actions en faveur du littoral	57 Techno. de l'information et de la comm.	58 Autres actions			TOTAL DU CHAPITRE
				581 Réserves Foncières	588 Autres actions d'aménagement		
74784	CCAS et caisse des écoles	0,00	0,00	0,00	0,00	0,00	1 283,07
747888	Autres	0,00	0,00	0,00	0,00	0,00	66 132,23
752	Revenus des immeubles	0,00	0,00	0,00	0,00	0,00	82 995,06
75888	Autres	0,00	0,00	0,00	0,00	0,00	2 251,51
773	Mandats annulés (exercices antérieurs)	0,00	0,00	0,00	0,00	0,00	16 716,93

(1) Détailler conformément au plan de comptes.



IV – ANNEXES

A – PRESENTATION CROISEE – SECTION DE FONCTIONNEMENT – PRESENTATION DETAILLEE

FONCTION 6 – Action économique

Article / compte nature (1)	Libellé	60 Services communs	61 Interventions économiques transversales	62 Structure d'animation et de dév. éco.	63 Actions sectorielles			
					631 Agriculture, pêche et agro-alimentaire		632 Industrie, commerce et artisanat	633 Développement touristique
					6311 Laboratoire	6312 Autres		
DEPENSES		0,00	0,00	0,00	0,00	0,00	239 311,30	0,00
60611	Eau et assainissement	0,00	0,00	0,00	0,00	0,00	5 546,55	0,00
60612	Energie - Electricité	0,00	0,00	0,00	0,00	0,00	14 536,24	0,00
60613	Chauffage urbain	0,00	0,00	0,00	0,00	0,00	5 333,09	0,00
60632	Fournitures de petit équipement	0,00	0,00	0,00	0,00	0,00	15 349,44	0,00
60668	Autres produits pharmaceutiques	0,00	0,00	0,00	0,00	0,00	244,62	0,00
611	Contrats de prestations de services	0,00	0,00	0,00	0,00	0,00	6 760,00	0,00
61351	Matériel roulant	0,00	0,00	0,00	0,00	0,00	542,11	0,00
615221	Entretien, réparations bâtiments publics	0,00	0,00	0,00	0,00	0,00	1 865,00	0,00
615228	Entretien, réparations autres bâtiments	0,00	0,00	0,00	0,00	0,00	7 610,59	0,00
615231	Entretien, réparations voiries	0,00	0,00	0,00	0,00	0,00	1 427,40	0,00
6156	Maintenance	0,00	0,00	0,00	0,00	0,00	625,00	0,00
6188	Autres frais divers	0,00	0,00	0,00	0,00	0,00	57 014,79	0,00
6228	Divers	0,00	0,00	0,00	0,00	0,00	10 864,90	0,00
6231	Annonces et insertions	0,00	0,00	0,00	0,00	0,00	1 870,50	0,00
63512	Taxes foncières	0,00	0,00	0,00	0,00	0,00	105 310,32	0,00
65132	Prix	0,00	0,00	0,00	0,00	0,00	4 395,00	0,00
65818	Autres	0,00	0,00	0,00	0,00	0,00	15,75	0,00
RECETTES		0,00	0,00	0,00	0,00	0,00	448 967,04	0,00
70321	Stationnement et location voie publique	0,00	0,00	0,00	0,00	0,00	59 251,02	0,00
70322	Stationnement, location dom. portuaire	0,00	0,00	0,00	0,00	0,00	16,20	0,00
70323	Red. occupation dom. public	0,00	0,00	0,00	0,00	0,00	2 684,11	0,00
706888	Autres	0,00	0,00	0,00	0,00	0,00	2 736,00	0,00
7088	Produits activités annexes (abonnements)	0,00	0,00	0,00	0,00	0,00	6 555,00	0,00
752	Revenus des immeubles	0,00	0,00	0,00	0,00	0,00	371 495,71	0,00
75811	Redev. concessions, brevets, licences...	0,00	0,00	0,00	0,00	0,00	600,00	0,00
75888	Autres	0,00	0,00	0,00	0,00	0,00	5 629,00	0,00

(1) Détailler conformément au plan de comptes.

IV – ANNEXES

IV

A – PRESENTATION CROISEE – SECTION DE FONCTIONNEMENT – PRESENTATION DETAILLEE

A2.936

FONCTION 6 – Action économique (suite)

Article / compte nature (1)	Libellé	64 Rayonnement, attractivité du territoire	65 Insertion éco. et éco.sociale, solidaire	66 Maintien et dév. des services publics	67 Recherche et innovation	68 Autres actions	TOTAL DU CHAPITRE
DEPENSES		0,00	0,00	0,00	0,00	0,00	239 311,30
60611	Eau et assainissement	0,00	0,00	0,00	0,00	0,00	5 546,55
60612	Energie - Electricité	0,00	0,00	0,00	0,00	0,00	14 536,24
60613	Chauffage urbain	0,00	0,00	0,00	0,00	0,00	5 333,09
60632	Fournitures de petit équipement	0,00	0,00	0,00	0,00	0,00	15 349,44
60668	Autres produits pharmaceutiques	0,00	0,00	0,00	0,00	0,00	244,62
611	Contrats de prestations de services	0,00	0,00	0,00	0,00	0,00	6 760,00
61351	Matériel roulant	0,00	0,00	0,00	0,00	0,00	542,11
615221	Entretien, réparations bâtiments publics	0,00	0,00	0,00	0,00	0,00	1 865,00
615228	Entretien, réparations autres bâtiments	0,00	0,00	0,00	0,00	0,00	7 610,59
615231	Entretien, réparations voiries	0,00	0,00	0,00	0,00	0,00	1 427,40
6156	Maintenance	0,00	0,00	0,00	0,00	0,00	625,00
6188	Autres frais divers	0,00	0,00	0,00	0,00	0,00	57 014,79
6228	Divers	0,00	0,00	0,00	0,00	0,00	10 864,90
6231	Annonces et insertions	0,00	0,00	0,00	0,00	0,00	1 870,50
63512	Taxes foncières	0,00	0,00	0,00	0,00	0,00	105 310,32
65132	Prix	0,00	0,00	0,00	0,00	0,00	4 395,00
65818	Autres	0,00	0,00	0,00	0,00	0,00	15,75
RECETTES		0,00	0,00	0,00	0,00	0,00	448 967,04
70321	Stationnement et location voie publique	0,00	0,00	0,00	0,00	0,00	59 251,02
70322	Stationnement, location dom. portuaire	0,00	0,00	0,00	0,00	0,00	16,20
70323	Red. occupation dom. public	0,00	0,00	0,00	0,00	0,00	2 684,11
706888	Autres	0,00	0,00	0,00	0,00	0,00	2 736,00
7088	Produits activités annexes (abonnements)	0,00	0,00	0,00	0,00	0,00	6 555,00
752	Revenus des immeubles	0,00	0,00	0,00	0,00	0,00	371 495,71
75811	Redev. concessions, brevets, licences...	0,00	0,00	0,00	0,00	0,00	600,00
75888	Autres	0,00	0,00	0,00	0,00	0,00	5 629,00

(1) Détailler conformément au plan de comptes.

Envoyé en préfecture le 02/04/2025

Reçu en préfecture le 02/04/2025

Publié le



ID : 025-212500318-20250401-2025_035_DCM-DE

IV – ANNEXES

A – PRESENTATION CROISEE – SECTION DE FONCTIONNEMENT – PRESENTATION DETAILLEE

FONCTION 7 – Environnement

Article / compte nature (1)	Libellé	70 Services communs	71 Actions transversales	72 Actions déchets et propreté urbaine					
				720 Services communs collecte et propreté	721 Collecte et traitement des déchets			722 Propreté urbaine	
					7211 Actions prévention et sensibilisation	7212 Collecte des déchets	7213 Tri, valorisation, traitement déchets	7221 Actions prévention et sensibilisation	7222 Action propreté urbaine et nettoiemnt
DEPENSES		0,00	-25,40	0,00	0,00	0,00	0,00	0,00	61 167,28
611	Contrats de prestations de services	0,00	0,00	0,00	0,00	0,00	0,00	0,00	59 352,40
61351	Matériel roulant	0,00	0,00	0,00	0,00	0,00	0,00	0,00	1 814,88
6282	Frais de gardiennage	0,00	0,00	0,00	0,00	0,00	0,00	0,00	0,00
62878	Remb. frais à des tiers	0,00	0,00	0,00	0,00	0,00	0,00	0,00	0,00
65132	Prix	0,00	-25,40	0,00	0,00	0,00	0,00	0,00	0,00
6558	Autres contributions obligatoires	0,00	0,00	0,00	0,00	0,00	0,00	0,00	0,00
RECETTES		0,00	0,00	0,00	0,00	0,00	0,00	0,00	4 775,45
7022	Coupes de bois	0,00	0,00	0,00	0,00	0,00	0,00	0,00	0,00
7025	Taxes d'affouage	0,00	0,00	0,00	0,00	0,00	0,00	0,00	0,00
70878	Remb. frais par des tiers	0,00	0,00	0,00	0,00	0,00	0,00	0,00	4 775,45

(1) Détailler conformément au plan de comptes.

IV – ANNEXES

IV

A – PRESENTATION CROISEE – SECTION DE FONCTIONNEMENT – PRESENTATION DETAILLEE

A2.937

FONCTION 7 – Environnement (suite 1)

Article / compte nature (1)	Libellé	73 Actions en matière de gestion des eaux					74 Politique de l'air
		731 Politique de l'eau	732 Eau potable	733 Assainissement	734 Eaux pluviales	735 Lutte contre les inondations	
DEPENSES		0,00	0,00	0,00	0,00	0,00	0,00
611	Contrats de prestations de services	0,00	0,00	0,00	0,00	0,00	0,00
61351	Matériel roulant	0,00	0,00	0,00	0,00	0,00	0,00
6282	Frais de gardiennage	0,00	0,00	0,00	0,00	0,00	0,00
62878	Remb. frais à des tiers	0,00	0,00	0,00	0,00	0,00	0,00
65132	Prix	0,00	0,00	0,00	0,00	0,00	0,00
6558	Autres contributions obligatoires	0,00	0,00	0,00	0,00	0,00	0,00
RECETTES		0,00	0,00	0,00	0,00	0,00	0,00
7022	Coupes de bois	0,00	0,00	0,00	0,00	0,00	0,00
7025	Taxes d'affouage	0,00	0,00	0,00	0,00	0,00	0,00
70878	Remb. frais par des tiers	0,00	0,00	0,00	0,00	0,00	0,00

(1) Détailler conformément au plan de comptes.

IV – ANNEXES

IV

A – PRESENTATION CROISEE – SECTION DE FONCTIONNEMENT – PRESENTATION DETAILLEE

A2.937

FONCTION 7 – Environnement (suite 2)

Article / compte nature (1)	Libellé	75 Politique de l'énergie					76 Préserv. patrim. naturel, risques techno.	77 Environnement infrastructures transports	78 Autres actions	TOTAL DU CHAPITRE
		751 Réseaux de chaleur et de froid	752 Energie photovoltaïque	753 Energie éolienne	754 Energie hydraulique	758 Autres actions				
DEPENSES		0,00	0,00	0,00	0,00	0,00	12 684,76	0,00	0,00	73 826,64
611	Contrats de prestations de services	0,00	0,00	0,00	0,00	0,00	0,00	0,00	0,00	59 352,40
61351	Matériel roulant	0,00	0,00	0,00	0,00	0,00	0,00	0,00	0,00	1 814,88
6282	Frais de gardiennage	0,00	0,00	0,00	0,00	0,00	3 186,06	0,00	0,00	3 186,06
62878	Remb. frais à des tiers	0,00	0,00	0,00	0,00	0,00	9 093,10	0,00	0,00	9 093,10
65132	Prix	0,00	0,00	0,00	0,00	0,00	0,00	0,00	0,00	-25,40
6558	Autres contributions obligatoires	0,00	0,00	0,00	0,00	0,00	405,60	0,00	0,00	405,60
RECETTES		0,00	0,00	0,00	0,00	0,00	28 457,25	0,00	0,00	33 232,70
7022	Coupes de bois	0,00	0,00	0,00	0,00	0,00	25 269,45	0,00	0,00	25 269,45
7025	Taxes d'affouage	0,00	0,00	0,00	0,00	0,00	3 187,80	0,00	0,00	3 187,80
70878	Remb. frais par des tiers	0,00	0,00	0,00	0,00	0,00	0,00	0,00	0,00	4 775,45

(1) Détailler conformément au plan de comptes.

IV – ANNEXES

A – PRESENTATION CROISEE – SECTION DE FONCTIONNEMENT – PRESENTATION DETAILLEE

FONCTION 8 – Transports

Article / compte nature (1)	Libellé	80 Services communs	81 Transports scolaires	82 Transports publics de voyageurs						
				820 Services communs	821 Transport sur route	822 Transport ferroviaire	823 Transport fluvial	824 Transport maritime	825 Transport aérien	828 Autres transports
DEPENSES		0,00	0,00	0,00	0,00	0,00	0,00	0,00	0,00	0,00
60611	Eau et assainissement	0,00	0,00	0,00	0,00	0,00	0,00	0,00	0,00	0,00
60612	Energie - Electricité	0,00	0,00	0,00	0,00	0,00	0,00	0,00	0,00	0,00
60632	Fournitures de petit équipement	0,00	0,00	0,00	0,00	0,00	0,00	0,00	0,00	0,00
60633	Fournitures de voirie	0,00	0,00	0,00	0,00	0,00	0,00	0,00	0,00	0,00
6068	Autres matières et fournitures	0,00	0,00	0,00	0,00	0,00	0,00	0,00	0,00	0,00
61521	Entretien terrains	0,00	0,00	0,00	0,00	0,00	0,00	0,00	0,00	0,00
615231	Entretien, réparations voiries	0,00	0,00	0,00	0,00	0,00	0,00	0,00	0,00	0,00
6156	Maintenance	0,00	0,00	0,00	0,00	0,00	0,00	0,00	0,00	0,00
627	Services bancaires et assimilés	0,00	0,00	0,00	0,00	0,00	0,00	0,00	0,00	0,00
6283	Frais de nettoyage des locaux	0,00	0,00	0,00	0,00	0,00	0,00	0,00	0,00	0,00
63512	Taxes foncières	0,00	0,00	0,00	0,00	0,00	0,00	0,00	0,00	0,00
65132	Prix	0,00	0,00	0,00	0,00	0,00	0,00	0,00	0,00	0,00
65888	Autres	0,00	0,00	0,00	0,00	0,00	0,00	0,00	0,00	0,00
RECETTES		0,00	0,00	0,00	0,00	0,00	0,00	0,00	0,00	0,00
70321	Stationnement et location voie publique	0,00	0,00	0,00	0,00	0,00	0,00	0,00	0,00	0,00
752	Revenus des immeubles	0,00	0,00	0,00	0,00	0,00	0,00	0,00	0,00	0,00
75883	Excédents sur opérations de gestion	0,00	0,00	0,00	0,00	0,00	0,00	0,00	0,00	0,00
75888	Autres	0,00	0,00	0,00	0,00	0,00	0,00	0,00	0,00	0,00
773	Mandats annulés (exercices antérieurs)	0,00	0,00	0,00	0,00	0,00	0,00	0,00	0,00	0,00

(1) Détailler conformément au plan de comptes.

IV – ANNEXES

IV

A – PRESENTATION CROISEE – SECTION DE FONCTIONNEMENT – PRESENTATION DETAILLEE

A2.938

FONCTION 8 – Transports (suite 1)

Article / compte nature (1)	Libellé	83						
		Transports de marchandises						
		830	831	832	833	834	835	838
		Services communs	Fret routier	Fret ferroviaire	Fret fluvial	Fret maritime	Fret aérien	Autres transports
DEPENSES		0,00	0,00	0,00	0,00	0,00	0,00	0,00
60611	Eau et assainissement	0,00	0,00	0,00	0,00	0,00	0,00	0,00
60612	Energie - Electricité	0,00	0,00	0,00	0,00	0,00	0,00	0,00
60632	Fournitures de petit équipement	0,00	0,00	0,00	0,00	0,00	0,00	0,00
60633	Fournitures de voirie	0,00	0,00	0,00	0,00	0,00	0,00	0,00
6068	Autres matières et fournitures	0,00	0,00	0,00	0,00	0,00	0,00	0,00
61521	Entretien terrains	0,00	0,00	0,00	0,00	0,00	0,00	0,00
615231	Entretien, réparations voiries	0,00	0,00	0,00	0,00	0,00	0,00	0,00
6156	Maintenance	0,00	0,00	0,00	0,00	0,00	0,00	0,00
627	Services bancaires et assimilés	0,00	0,00	0,00	0,00	0,00	0,00	0,00
6283	Frais de nettoyage des locaux	0,00	0,00	0,00	0,00	0,00	0,00	0,00
63512	Taxes foncières	0,00	0,00	0,00	0,00	0,00	0,00	0,00
65132	Prix	0,00	0,00	0,00	0,00	0,00	0,00	0,00
65888	Autres	0,00	0,00	0,00	0,00	0,00	0,00	0,00
RECETTES		0,00	0,00	0,00	0,00	0,00	0,00	0,00
70321	Stationnement et location voie publique	0,00	0,00	0,00	0,00	0,00	0,00	0,00
752	Revenus des immeubles	0,00	0,00	0,00	0,00	0,00	0,00	0,00
75883	Excédents sur opérations de gestion	0,00	0,00	0,00	0,00	0,00	0,00	0,00
75888	Autres	0,00	0,00	0,00	0,00	0,00	0,00	0,00
773	Mandats annulés (exercices antérieurs)	0,00	0,00	0,00	0,00	0,00	0,00	0,00

(1) Détailler conformément au plan de comptes.

IV – ANNEXES

IV

A – PRESENTATION CROISEE – SECTION DE FONCTIONNEMENT – PRESENTATION DETAILLEE

A2.938

FONCTION 8 – Transports (suite 2)

Article / compte nature (1)	Libellé	84 Voirie							
		841 Voirie nationale	842 Voirie régionale	843 Voirie départementale	844 Voirie métropolitaine	845 Voirie communale	846 Viabilité hivernale et aléas climatiques	847 Equipements de voirie	849 Sécurité routière
DEPENSES		0,00	0,00	0,00	0,00	196 107,91	18 246,04	-1,71	0,00
60611	Eau et assainissement	0,00	0,00	0,00	0,00	0,00	2 259,53	0,00	0,00
60612	Energie - Electricité	0,00	0,00	0,00	0,00	20 262,79	370,84	0,00	0,00
60632	Fournitures de petit équipement	0,00	0,00	0,00	0,00	4 455,66	0,00	0,00	0,00
60633	Fournitures de voirie	0,00	0,00	0,00	0,00	12 139,45	0,00	0,00	0,00
6068	Autres matières et fournitures	0,00	0,00	0,00	0,00	4 774,00	15 615,67	0,00	0,00
61521	Entretien terrains	0,00	0,00	0,00	0,00	5 084,33	0,00	0,00	0,00
615231	Entretien, réparations voiries	0,00	0,00	0,00	0,00	105 433,13	0,00	0,00	0,00
6156	Maintenance	0,00	0,00	0,00	0,00	29 173,43	0,00	0,00	0,00
627	Services bancaires et assimilés	0,00	0,00	0,00	0,00	494,68	0,00	0,00	0,00
6283	Frais de nettoyage des locaux	0,00	0,00	0,00	0,00	1 715,26	0,00	0,00	0,00
63512	Taxes foncières	0,00	0,00	0,00	0,00	2 198,00	0,00	0,00	0,00
65132	Prix	0,00	0,00	0,00	0,00	0,00	0,00	-1,71	0,00
65888	Autres	0,00	0,00	0,00	0,00	10 377,18	0,00	0,00	0,00
RECETTES		0,00	0,00	0,00	0,00	78 023,43	100,50	0,00	0,00
70321	Stationnement et location voie publique	0,00	0,00	0,00	0,00	52 107,80	0,00	0,00	0,00
752	Revenus des immeubles	0,00	0,00	0,00	0,00	25 852,23	0,00	0,00	0,00
75883	Excédents sur opérations de gestion	0,00	0,00	0,00	0,00	0,40	0,00	0,00	0,00
75888	Autres	0,00	0,00	0,00	0,00	63,00	0,00	0,00	0,00
773	Mandats annulés (exercices antérieurs)	0,00	0,00	0,00	0,00	0,00	100,50	0,00	0,00

(1) Détailler conformément au plan de comptes.

IV – ANNEXES

A – PRESENTATION CROISEE – SECTION DE FONCTIONNEMENT – PRESENTATION DETAILLEE

IV

A2.938

FONCTION 8 – Transports (suite 3)

Article / compte nature (1)	Libellé	85 Infrastructures					86 Liaisons multimodales	87 Circulations douces	89 Sécurité	TOTAL DU CHAPITRE
		851 Gares, autres infrastructures routières	852 Gares et autres infrastructures ferrov.	853 Haltes, autres infrastructures fluviales	854 Ports, autres infrastructures portuaires	855 Aéroports et autres infrastructures				
DEPENSES		0,00	0,00	0,00	0,00	0,00	0,00	0,00	0,00	214 352,24
60611	Eau et assainissement	0,00	0,00	0,00	0,00	0,00	0,00	0,00	0,00	2 259,53
60612	Energie - Electricité	0,00	0,00	0,00	0,00	0,00	0,00	0,00	0,00	20 633,63
60632	Fournitures de petit équipement	0,00	0,00	0,00	0,00	0,00	0,00	0,00	0,00	4 455,66
60633	Fournitures de voirie	0,00	0,00	0,00	0,00	0,00	0,00	0,00	0,00	12 139,45
6068	Autres matières et fournitures	0,00	0,00	0,00	0,00	0,00	0,00	0,00	0,00	20 389,67
61521	Entretien terrains	0,00	0,00	0,00	0,00	0,00	0,00	0,00	0,00	5 084,33
615231	Entretien, réparations voiries	0,00	0,00	0,00	0,00	0,00	0,00	0,00	0,00	105 433,13
6156	Maintenance	0,00	0,00	0,00	0,00	0,00	0,00	0,00	0,00	29 173,43
627	Services bancaires et assimilés	0,00	0,00	0,00	0,00	0,00	0,00	0,00	0,00	494,68
6283	Frais de nettoyage des locaux	0,00	0,00	0,00	0,00	0,00	0,00	0,00	0,00	1 715,26
63512	Taxes foncières	0,00	0,00	0,00	0,00	0,00	0,00	0,00	0,00	2 198,00
65132	Prix	0,00	0,00	0,00	0,00	0,00	0,00	0,00	0,00	-1,71
65888	Autres	0,00	0,00	0,00	0,00	0,00	0,00	0,00	0,00	10 377,18
RECETTES		0,00	0,00	0,00	0,00	0,00	0,00	0,00	0,00	78 123,93
70321	Stationnement et location voie publique	0,00	0,00	0,00	0,00	0,00	0,00	0,00	0,00	52 107,80
752	Revenus des immeubles	0,00	0,00	0,00	0,00	0,00	0,00	0,00	0,00	25 852,23
75883	Excédents sur opérations de gestion	0,00	0,00	0,00	0,00	0,00	0,00	0,00	0,00	0,40
75888	Autres	0,00	0,00	0,00	0,00	0,00	0,00	0,00	0,00	63,00
773	Mandats annulés (exercices antérieurs)	0,00	0,00	0,00	0,00	0,00	0,00	0,00	0,00	100,50

(1) Détailler conformément au plan de comptes.

IV – ANNEXES

B – ANNEXES PATRIMONIALES – ETAT DE LA DETTE – DETAIL DES CREDITS DE TRESORERIE

DETAIL DES CREDITS DE TRESORERIE (1)

Nature (Pour chaque ligne, indiquer le numéro de contrat)	Date de la décision de réaliser la ligne de trésorerie (2)	Montant maximum autorisé au 01/01/N	Montant des tirages N	Montant des remboursements N		Encours restant dû au 31/12/N
				Intérêts (3)	Remboursement du tirage	
5191 Avances du Trésor						
5192 Avances de trésorerie						
51931 Lignes de trésorerie						
	05/02/2024	1 000 000,00	0,00	0,00	0,00	0,00
51932 Lignes de trésorerie liées à un emprunt						
5194 Billets de trésorerie						
5198 Autres crédits de trésorerie						
519 Crédits de trésorerie (Total)		1 000 000,00	0,00	0,00	0,00	0,00

(1) Circulaire n° NOR : INTB8900071C du 22/02/1989.

(2) Indiquer la date de la délibération de l'assemblée autorisant la ligne de trésorerie ou la date de la décision de l'ordonnateur de réaliser la ligne de trésorerie sur la base d'un montant maximum autorisé par l'organe délibérant (article M. 4221-5 du CGCT).

(3) Il s'agit des intérêts comptabilisés au compte 6615.

IV – ANNEXES

B – ANNEXES PATRIMONIALES – ETAT DE LA DETTE – REPARTITION PAR NATURE DE DETTE

REPARTITION PAR NATURE DE DETTE (hors 16449 et 166)

Nature (Pour chaque ligne, indiquer le numéro de contrat)	Emprunts et dettes à l'origine du contrat													
	Organisme prêteur ou chef de file	Date de signature	Date d'émission ou date de mobilisation (1)	Date du premier remboursement	Nominal (2)	Type de taux d'intérêt (3)	Index (4)	Taux initial		Devise	Périodicité des remboursements (6)	Profil d'amortissement (7)	Possibilité de remboursement anticipé O/N	Catégorie d'emprunt (8)
								Niveau de taux (5)	Taux actuariel					
163 Emprunts obligataires (Total)					0,00									
164 Emprunts auprès des établissements financiers (Total)					23 738 367,63									
1641 Emprunts en euros (total)					23 738 367,63									
106/07107849	BPFCMA	23/10/2009	15/02/2010	15/05/2010	2 000 000,00	F		3,800	3,852	EUR	T	C	O	A-1
107/8687324	CAISSE D'EPARGNE	04/08/2010	01/10/2010	25/03/2011	2 000 000,00	F		3,070	3,122	EUR	T	C	N	A-1
108/20394502	CREDIT MUTUEL	19/08/2011	02/12/2011	31/12/2011	2 000 000,00	F		4,100	4,080	EUR	T	P	N	A-1
109/20394503	CREDIT MUTUEL	13/07/2012	30/10/2012	30/10/2012	1 000 000,00	F		4,700	4,495	EUR	T	P	N	A-1
110/07142684	BPFCMA	23/09/2013	25/11/2013	25/02/2014	1 000 000,00	F		3,310	3,352	EUR	T	C	N	A-1
111/201400003101892P	CFF	23/07/2014	01/09/2014	15/01/2015	1 000 000,00	F		2,690	2,692	EUR	A	C	N	A-1
112/042020394500404	CREDIT MUTUEL	01/07/2015	01/12/2015	29/02/2016	1 300 000,00	F		1,350	1,373	EUR	T	C	N	A-1
114/0964280	CAISSE D'EPARGNE	31/10/2017	25/12/2017	25/03/2018	1 300 000,00	F		1,090	1,110	EUR	T	C	N	A-1
115/20394505	CREDIT MUTUEL	31/10/2018	01/12/2018	08/03/2019	1 000 000,00	F		1,230	1,240	EUR	T	P	N	A-1
116/MON530694EUR	CAFIL LA BANQUE POSTALE	31/10/2019	25/12/2019	01/01/2020	1 000 000,00	F		0,570	0,000	EUR	T	C	O	A-1
117/MON534360EUR	CAFIL LA BANQUE POSTALE	31/10/2020	25/12/2020	01/03/2021	1 000 000,00	F		0,580	0,000	EUR	T	C	N	A-1
118/C713695	CFF	02/09/2021	07/09/2021	07/03/2022	2 500 000,00	F		0,510	0,000	EUR	S	C	N	A-1
120/20394501	CREDIT MUTUEL	06/05/2022	15/06/2022	30/06/2022	2 500 000,00	F		0,900	0,000	EUR	T	P	N	A-1
121/5537561	CDC FONDS D EPARGNE	28/04/2023	01/11/2023	01/02/2024	444 885,00	F		3,680	0,000	EUR	T	X	N	A-1
122/00002223105	CAISSE DU CREDIT AGRICOLE		05/08/2024	05/11/2024	570 000,00	F		3,660	0,000	EUR	T	P	N	A-1
126/MON512073EUR	CAFIL LA BANQUE POSTALE	16/08/2016	22/09/2016	01/01/2017	1 000 000,00	F		0,900	0,918	EUR	T	C	N	A-1
128/5537600	CDC FONDS D EPARGNE	28/04/2023	01/11/2023	01/02/2024	550 115,00	F		3,680	0,000	EUR	T	X	N	A-1
130/5598552	CDC FONDS D EPARGNE	30/04/2024	31/10/2024	01/02/2025	210 000,00	F		3,590	0,000	EUR	T	X	N	A-1
131/220000	CDC FONDS D EPARGNE	30/04/2024	31/10/2024	01/02/2025	220 000,00	F		3,590	0,000	EUR	T	X	N	A-1
92/11080002	SOCIETE GENERALE	30/12/2002	01/03/2001	31/03/2005	1 143 367,63	V	TAM	3,000	3,892	EUR	A	C	N	B-1
1643 Emprunts en devises (total)					0,00									

Envoyé en préfecture le 02/04/2025
 Reçu en préfecture le 02/04/2025
 Publié le 
 ID : 025-212500318-20250401-2025_035_DCM-DE

Nature (Pour chaque ligne, indiquer le numéro de contrat)	Emprunts et dettes à l'origine du contrat											dité des remboursements (6)	Profil d'amortissement (7)	de remboursement anticipé O/N	gorie d'emprunt (8)		
	Organisme prêteur ou chef de file	Date de signature	Date d'émission ou date de mobilisation (1)	Date du premier remboursement	Nominal (2)	Type de taux d'intérêt (3)	Index (4)	Taux initial		Devise							
								Niveau de taux (5)	Taux actuariel								
16441 Emprunts assortis d'une option de tirage sur ligne de trésorerie (total)					0,00												
165 Dépôts et cautionnements reçus (Total)					0,00												
167 Emprunts et dettes assortis de conditions particulières (Total)					0,00												
1671 Avances consolidées du Trésor (total)					0,00												
1672 Emprunts sur comptes spéciaux du Trésor (total)					0,00												
1675 Dettes pour METP et PPP (total)					0,00												
1676 Dettes envers locataires-acquéreurs (total)					0,00												
1678 Autres emprunts et dettes (total)					0,00												
168 Emprunts et dettes assimilés (Total)					0,00												
1681 Autres emprunts (total) (9)					0,00												
1682 Bons à moyen terme négociables (total)					0,00												
1687 Autres dettes (total)					0,00												
Total général					23 738 367,63												

- (1) Si un emprunt donne lieu à plusieurs mobilisations, indiquer la date de la première mobilisation.
- (2) Nominal : montant emprunté à l'origine.
- (3) Type de taux d'intérêt : F : fixe ; V : variable simple ; C : complexe ; R : préfixé (c'est-à-dire un taux variable qui n'est pas seulement défini comme la simple addition d'un taux usuel de référence et d'une marge exprimée en point de pourcentage).
- (4) Mentionner le ou les types d'index (ex : Euribor 3 mois).
- (5) Indiquer le niveau de taux à l'origine du contrat.

AUDINCOURT - BUDGET PRINCIPAL AUDINCOURT - CA - 2024

(6) Indiquer la périodicité des remboursements : A : annuelle, B : bimestrielle, T : trimestrielle, X autre.

(7) Indiquer C pour amortissement constant, P pour amortissement progressif, F pour *in fine*, X pour autres à préciser.

(8) Catégorie d'emprunt à l'origine. Exemple A-1 (cf. la classification des emprunts suivant la typologie de la circulaire IOCB1015077C du 25 juin 2010 sur les produits financiers offerts aux collectivités territoriales).

(9) Y compris les avances remboursables consenties au titre de l'article 25 de la loi n°2020-935 du 30 juillet 2020 de finances rectificative pour 2020, portant attribution des avances remboursables sur les recettes fiscales prévues aux articles 1594 A et 1595 du code général des impôts

Envoyé en préfecture le 02/04/2025

Reçu en préfecture le 02/04/2025

Publié le

S²LO

ID : 025-212500318-20250401-2025_035_DCM-DE

IV – ANNEXES

B – ANNEXES PATRIMONIALES – ETAT DE LA DETTE – REPARTITION PAR NATURE DE DETTE

IV

B1.2

B1.2 – REPARTITION PAR NATURE DE DETTE (hors 16449 et 166) (suite)

Nature (Pour chaque ligne, indiquer le numéro de contrat)	Emprunts et dettes au 31/12/N											
	Couverture ? O/N (11)	Montant couvert	Catégorie d'emprunt après couverture éventuelle (12)	Capital restant dû au 31/12/N	Durée résiduelle (en années)	Taux d'intérêt			Annuité de l'exercice			ICNE de l'exercice
						Type de taux (13)	Index (14)	Niveau de taux d'intérêt au 31/12/N (15)	Capital	Charges d'intérêt (16)	Intérêts perçus (le cas échéant) (17)	
163 Emprunts obligataires (Total)		0,00		0,00					0,00	0,00	0,00	0,00
164 Emprunts auprès des établissements financiers (Total)		0,00		11 387 643,75					1 434 161,54	177 974,89	0,00	32 911,97
1641 Emprunts en euros (total)		0,00		11 387 643,75					1 434 161,54	177 974,89	0,00	32 911,97
106/07107849	N	0,00	A-1	34 923,39	0,13	F		3,800	139 693,28	4 644,81	0,00	165,89
107/8687324	N	0,00	A-1	133 333,52	0,98	F		3,070	133 333,32	6 651,67	0,00	56,85
108/20394502	N	0,00	A-1	340 224,57	2,00	F		3,950	160 341,62	17 416,74	0,00	0,00
109/20394503	N	0,00	A-1	234 489,38	2,58	F		4,200	78 806,30	11 928,02	0,00	1 641,43
110/07142684	N	0,00	A-1	266 666,52	3,90	F		3,310	66 666,68	10 205,83	0,00	858,15
111/20140003101892P	N	0,00	A-1	327 851,74	4,04	F		2,690	65 570,34	10 583,05	0,00	8 451,74
112/042020394500404	N	0,00	A-1	519 999,88	5,91	F		1,350	86 666,68	7 751,24	0,00	611,29
114/0964280	N	0,00	A-1	693 333,24	7,98	F		1,090	86 666,68	8 147,75	0,00	104,96
115/20394505	N	0,00	A-1	621 955,32	8,93	F		1,230	64 957,66	8 150,18	0,00	467,50
116/MON530694EUR	N	0,00	A-1	666 666,60	9,74	F		0,570	66 666,68	4 037,50	0,00	939,44
117/MON534360EUR	N	0,00	A-1	733 333,28	10,91	F		0,580	66 666,68	4 495,00	0,00	342,63
118/C713695	N	0,00	A-1	2 125 000,00	16,67	F		0,510	125 000,00	11 315,63	0,00	3 401,77
120/20394501	N	0,00	A-1	2 182 316,46	17,23	F		0,900	116 431,01	20 296,51	0,00	0,00
121/5537561	N	0,00	A-1	422 133,48	13,83	F		3,680	22 751,52	15 843,20	0,00	2 511,54
122/00002223105	N	0,00	A-1	562 828,00	14,58	F		3,660	7 172,00	5 209,20	0,00	3 147,15
126/MON512073EUR	N	0,00	A-1	466 666,56	6,75	F		0,900	66 666,68	4 575,00	0,00	1 038,33
128/5537600	N	0,00	A-1	521 981,98	13,83	F		3,680	28 133,02	19 590,62	0,00	3 105,60
130/5598552	N	0,00	A-1	210 000,00	14,83	F		0,000	0,00	0,00	0,00	1 226,31
131/220000	N	0,00	A-1	220 000,00	14,83	F		0,000	0,00	0,00	0,00	1 284,70
92/11080002	N	0,00	B-1	103 939,83	1,25	V	EUR12Mpost	4,500	51 971,39	7 132,94	0,00	3 556,69
1643 Emprunts en devises (total)		0,00		0,00					0,00	0,00	0,00	0,00
16441 Emprunts assortis d'une option de tirage sur ligne de trésorerie (total) (10)		0,00		0,00					0,00	0,00	0,00	0,00



Nature (Pour chaque ligne, indiquer le numéro de contrat)	Emprunts et dettes au 31/12/N											
	Couverture ? O/N (11)	Montant couvert	Catégorie d'emprunt après couverture éventuelle (12)	Capital restant dû au 31/12/N	Durée résiduelle (en années)	Taux d'intérêt		Capital	Annuité	Charges d'intérêt (16)	Intérêts perçus (le cas échéant) (17)	ICNE de l'exercice
						Type de taux (13)	Index (14)					
165 Dépôts et cautionnements reçus (Total)		0,00		0,00				0,00		0,00	0,00	0,00
167 Emprunts et dettes assortis de conditions particulières (Total)		0,00		0,00				0,00		0,00	0,00	0,00
1671 Avances consolidées du Trésor (total)		0,00		0,00				0,00		0,00	0,00	0,00
1672 Emprunts sur comptes spéciaux (total)		0,00		0,00				0,00		0,00	0,00	0,00
1675 Dettes pour METP et PPP (total)		0,00		0,00				0,00		0,00	0,00	0,00
1676 Dettes envers locataires-acquéreurs (total)		0,00		0,00				0,00		0,00	0,00	0,00
1678 Autres emprunts et dettes (total)		0,00		0,00				0,00		0,00	0,00	0,00
168 Emprunts et dettes assimilés (Total)		0,00		0,00				0,00		0,00	0,00	0,00
1681 Autres emprunts (total)		0,00		0,00				0,00		0,00	0,00	0,00
1682 Bons à moyen terme négociables (total)		0,00		0,00				0,00		0,00	0,00	0,00
1687 Autres dettes (total)		0,00		0,00				0,00		0,00	0,00	0,00
Total général		0,00		11 387 643,75				1 434 161,54		177 974,89	0,00	32 911,97

(10) S'agissant des emprunts assortis d'une ligne de trésorerie, il faut faire ressortir le remboursement du capital de la dette prévue pour l'exercice correspondant au véritable endettement.

(11) Si l'emprunt est soumis à couverture, il convient de compléter le tableau « détail des opérations de couverture ».

(12) Catégorie d'emprunt. Exemple A-1 (cf. la classification des emprunts suivant la typologie de la circulaire IOCB1015077C du 25 juin 2010 sur les produits financiers offerts aux collectivités territoriales).

(13) Type de taux d'intérêt après opérations de couverture : F : fixe ; V : variable simple ; C : complexe (c'est-à-dire un taux variable qui n'est pas seulement défini comme la simple addition d'un taux usuel de référence et d'une marge exprimée en point de pourcentage).

(14) Mentionner l'index en cours au 31/12/N après opérations de couverture.

(15) Taux après opérations de couverture éventuelles. Pour les emprunts à taux variable, indiquer le niveau moyen du taux constaté sur l'année.

(16) Il s'agit des intérêts dus au titre du contrat initial et comptabilisés à l'article 66111 « Intérêts réglés à l'échéance » (intérêts décaissés) et intérêts éventuels dus au titre du contrat d'échange éventuel et comptabilisés à l'article 668.

(17) Indiquer les intérêts éventuellement reçus au titre du contrat d'échange éventuel et comptabilisés au 768.

IV – ANNEXES

B – ANNEXES PATRIMONIALES – ETAT DE LA DETTE – REPARTITION DES EMPRUNTS PAR STRUCTURE DE TAUX

BT.3

REPARTITION DES EMPRUNTS PAR STRUCTURE DE TAUX (HORS A1)

Emprunts ventilés par structure de taux selon le risque le plus élevé (Pour chaque ligne, indiquer le numéro de contrat) (1)	Organisme prêteur ou chef de file	Nominal (2)	Capital restant dû au 31/12/N (3)	Type d'indices (4)	Durée du contrat	Dates des périodes bonifiées	Taux minimal (5)	Taux maximal (6)	Coût de sortie (7)	Taux maximal après couverture éventuelle (8)	Niveau du taux au 31/12/N (9)	Intérêts payés au cours de l'exercice (10)	Intérêts perçus au cours de l'exercice (le cas échéant) (11)	% par type de taux selon le capital restant dû
Echange de taux, taux variable simple plafonné (cap) ou encadré (tunnel) (A)														
TOTAL (A)		0,00	0,00						0,00			0,00	0,00	0,00
Barrière simple (B)														
92/11080002	SOCIETE GENERALE	1 143 367,63	103 939,83	1	25,00		EUR12Mpost + 0	EUR12Mpost + 0	0,00		4,500	7 132,94	0,00	0,91
TOTAL (B)		1 143 367,63	103 939,83						0,00			7 132,94	0,00	0,91
Option d'échange (C)														
TOTAL (C)		0,00	0,00						0,00			0,00	0,00	0,00
Multiplicateur jusqu'à 3 ou multiplicateur jusqu'à 5 capé (D)														
TOTAL (D)		0,00	0,00						0,00			0,00	0,00	0,00
Multiplicateur jusqu'à 5 (E)														
TOTAL (E)		0,00	0,00						0,00			0,00	0,00	0,00
Autres types de structures (F)														
TOTAL (F)		0,00	0,00						0,00			0,00	0,00	0,00
TOTAL GENERAL		1 143 367,63	103 939,83						0,00			7 132,94	0,00	0,91

(1) Répartir les emprunts selon le type de structure de taux (de A à F selon la classification de la charte de bonne conduite) en fonction du risque le plus élevé à courir sur toute la durée de vie du contrat de prêt et après opérations de couverture éventuelles.

(2) Nominal : montant emprunté à l'origine. En cas de couverture partielle d'un emprunt, indiquer séparément sur deux lignes la part du nominal couvert et la part non couverte.

(3) En cas de couverture partielle d'un emprunt, indiquer séparément sur deux lignes la part du capital restant dû couvert et la part non couverte.

(4) Indiquer la classification de l'indice sous-jacent suivant la typologie de la circulaire du 25 juin 2010 sur les produits financiers (de 1 à 6). 1 : Indice zone euro / 2 : Indices inflation française ou zone euro ou écart entre ces indices / 3 : Ecart indice zone euro / 4 : Indices hors zone euro ou écart d'indices dont l'un est hors zone euro / 5 : écarts d'indices hors zone euro / 6 : autres indices.

(5) Taux hors opération de couverture. Indiquer le montant, l'index ou la formule correspondant au taux minimal du contrat de prêt sur toute la durée du contrat.

(6) Taux hors opération de couverture. Indiquer le montant, l'index ou la formule correspondant au taux maximal du contrat de prêt sur toute la durée du contrat.

(7) Coût de sortie : indiquer le montant de l'indemnité contractuelle de remboursement définitif de l'emprunt au 31/12/N ou le cas échéant, à la prochaine date d'échéance.

(8) Montant, index ou formule.

(9) Indiquer le niveau de taux après opérations de couverture éventuelles. Pour les emprunts à taux variables, indiquer le niveau moyen du taux constaté sur l'année.

AUDINCOURT - BUDGET PRINCIPAL AUDINCOURT - CA - 2024

(10) Indiquer les intérêts dus au titre du contrat initial et comptabilisés à l'article 66111 et des intérêts éventuels dus au titre du contrat d'échange et comptabilisés à l'article 668.

(11) Indiquer les intérêts reçus au titre du contrat d'échange et comptabilisés au 768.

Envoyé en préfecture le 02/04/2025

Reçu en préfecture le 02/04/2025

Publié le



ID : 025-212500318-20250401-2025_035_DCM-DE

IV – ANNEXES

B – ANNEXES PATRIMONIALES – ETAT DE LA DETTE – TYPOLOGIE DE LA REPARTITION DE L'ENCOURS

TYPOLOGIE DE LA REPARTITION DE L'ENCOURS (1)

Indices sous-jacents		(1) Indices zone euro	(2) Indices inflation française ou zone euro ou écart entre ces indices	(3) Ecart d'indices zone euro	(4) Indices hors zone euro et écarts d'indices dont l'un est un indice hors zone euro	(5) Ecart d'indices hors zone euro	(6) Autres indices
(A) Taux fixe simple. Taux variable simple. Echange de taux fixe contre taux variable ou inversement. Echange de taux structuré contre taux variable ou taux fixe (sens unique). Taux variable simple plafonné (cap) ou encadré (tunnel)	Nombre de produits	19	0	0	0	0	
	% de l'encours	99,08	0,00	0,00	0,00	0,00	
	Montant en euros	11 283 703,92	0,00	0,00	0,00	0,00	
(B) Barrière simple. Pas d'effet de levier	Nombre de produits	1	0	0	0	0	
	% de l'encours	0,91	0,00	0,00	0,00	0,00	
	Montant en euros	103 939,83	0,00	0,00	0,00	0,00	
(C) Option d'échange (swaption)	Nombre de produits	0	0	0	0	0	
	% de l'encours	0,00	0,00	0,00	0,00	0,00	
	Montant en euros	0,00	0,00	0,00	0,00	0,00	
(D) Multiplicateur jusqu'à 3 ; multiplicateur jusqu'à 5 capé	Nombre de produits	0	0	0	0	0	
	% de l'encours	0,00	0,00	0,00	0,00	0,00	
	Montant en euros	0,00	0,00	0,00	0,00	0,00	
(E) Multiplicateur jusqu'à 5	Nombre de produits	0	0	0	0	0	
	% de l'encours	0,00	0,00	0,00	0,00	0,00	
	Montant en euros	0,00	0,00	0,00	0,00	0,00	
(F) Autres types de structures	Nombre de produits						0
	% de l'encours						0,00
	Montant en euros						0,00

(1) Cette annexe retrace le stock de dette au 31/12/N après opérations de couverture éventuelles.

IV – ANNEXES

B – ANNEXES PATRIMONIALES – ETAT DE LA DETTE – DETAIL DES OPERATIONS DE COUVERTURE

DETAIL DES OPERATIONS DE COUVERTURE (1)

Instruments de couverture (Pour chaque ligne, indiquer le numéro de contrat)	Emprunt couvert			Instrument de couverture								Primes éventuelles	
	Référence de l'emprunt couvert	Capital restant dû au 31/12/N	Date de fin du contrat	Organisme co-contractant	Type de couverture (3)	Nature de la couverture (change ou taux)	Notionnel de l'instrument de couverture	Date de début du contrat	Date de fin du contrat	Périodicité de règlement des intérêts (4)	Montant des commissions diverses	Primes payées	Primes
												pour l'achat d'option	reçues pour la vente d'option
Taux fixe (total)		0,00					0,00				0,00	0,00	0,00
Taux variable simple (total)		0,00					0,00				0,00	0,00	0,00
Taux complexe (total) (2)		0,00					0,00				0,00	0,00	0,00
Total		0,00					0,00				0,00	0,00	0,00

(1) Si un instrument couvre plusieurs emprunts, distinguer une ligne par emprunt couvert.

(2) Il s'agit d'un taux variable qui n'est pas défini comme la simple addition d'un taux usuel de référence et d'une marge exprimée en point de pourcentage.

(3) Indiquer s'il s'agit d'un *swap*, d'une option (*cap*, *floor*, *tunnel*, *swaption*).

(4) Indiquer la périodicité de règlement des intérêts : A : annuelle, M : mensuelle, B : bimestrielle, S : semestrielle, T : trimestrielle, X : autre.

IV – ANNEXES

B – ANNEXES PATRIMONIALES – ETAT DE LA DETTE – DETAIL DES OPERATIONS DE COUVERTURE

IV

B1.5

B1.5 – DETAIL DES OPERATIONS DE COUVERTURE (1) (suite)

Instruments de couverture (Pour chaque ligne, indiquer le numéro de contrat)	Référence de l'emprunt couvert	Effet de l'instrument de couverture						Catégorie d'emprunt (8)	
		Taux payé		Taux reçu (7)		Charges et produits constatés depuis l'origine du contrat		Avant opération de couverture	Après opération de couverture
		Index (5)	Niveau de taux (6)	Index	Niveau de taux	Charges c/668	Produits c/768		
Taux fixe (total)						0,00	0,00		
Taux variable simple (total)						0,00	0,00		
Taux complexe (total) (2)						0,00	0,00		
Total						0,00	0,00		

(5) Indiquer l'index utilisé ou la formule de taux.

(6) Pour les emprunts à taux variable, indiquer le niveau moyen du taux constaté sur l'année.

(7) A compléter si l'instrument de couverture est un *swap*.

(8) Catégorie d'emprunt. Exemple A-1 (cf. la classification des emprunts suivant la typologie de la circulaire IOCB1015077C du 25 juin 2010 sur les produits financiers offerts aux collectivités territoriales).

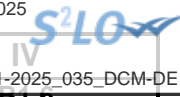

IV – ANNEXES

B – ANNEXES PATRIMONIALES – ETAT DE LA DETTE – REMBOURSEMENT ANTICIPE D'UN EMPRUNT AVEC REFINANCEMENT

BT.0

REMBOURSEMENT ANTICIPE D'UN EMPRUNT AVEC REFINANCEMENT (1)

Emprunts (2) (Pour chaque ligne, indiquer le numéro de contrat)	Année de mobilisation et profil d'amort. de l'emprunt		Date du refinancement	Organisme prêteur ou chef de file	Capital restant dû	Capital réaménagé	Durée résiduelle	Périodicité des remboursements (6)	Caractéristiques du taux			Coût de sortie (10)		Annuité de l'exercice		ICNE de l'exercice
	Année	Profil (5)							Type de taux (7)	Index (8)	Niveau de taux (9)	Type (11)	Montant (12)	Intérêts (13)	Capital	
Total des dépenses au c/ 166 Refinancement de dette (3)					0,00	0,00						0,00	0,00	0,00	0,00	0,00
Total des recettes au c/ 166 Refinancement de dette (4)					0,00	0,00							0,00	0,00	0,00	0,00

(1) Les opérations de refinancement de dette consistent en un remboursement d'un emprunt auprès d'un établissement de crédit suivi de la souscription d'un nouvel emprunt. Pour cette raison, les dépenses et les recettes du c/166 sont équilibrées.

(2) Pour les emprunts de refinancement, indiquer le nouveau numéro de contrat suivi, entre parenthèses, de la référence de l'emprunt quitté.

(3) Il s'agit de retracer les caractéristiques avant réaménagement des emprunts ayant fait l'objet d'un remboursement anticipé avec refinancement.

(4) Il s'agit de retracer les caractéristiques après réaménagement des emprunts de refinancement.

(5) Indiquer C pour amortissement constant, P pour amortissement progressif, F pour *in fine*, X pour autres à préciser.

(6) Indiquer la périodicité des remboursements A : annuelle ; T : trimestrielle ; M : mensuelle, B : bimestrielle, S : semestrielle, X autre.

(7) Type de taux d'intérêt : F : fixe ; V : variable simple ; C : complexe (c'est-à-dire un taux variable qui n'est pas seulement défini comme la simple addition d'un taux usuel de référence et d'une marge exprimée en point de pourcentage).

(8) Indiquer le type d'index (ex : Euribor 3 mois).

(9) Taux après opérations de couverture éventuelles. Pour un emprunt à taux variable, indiquer le niveau du taux constaté à la date du refinancement.

(10) Il s'agit de retracer les caractéristiques de l'indemnité de remboursement anticipé due relative à l'emprunt quitté.

(11) Indiquer A pour autofinancement, C pour capitalisation, T pour intégration dans le taux du nouvel emprunt, D pour allongement de durée.

(12) Indiquer le coût de sortie uniquement en cas d'autofinancement et de capitalisation.

(13) Il s'agit des intérêts dus au titre du contrat initial et comptabilisés à l'article 66111 « Intérêts réglés à l'échéance » (intérêts décaissés) et intérêts éventuels dus au titre du contrat d'échange éventuel et comptabilisés à l'article 668.

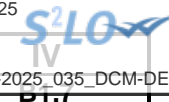

IV – ANNEXES

B – ANNEXES PATRIMONIALES – ETAT DE LA DETTE – EMPRUNTS RENEGOCIES AU COURS DE L'ANNEE N

EMPRUNTS RENEGOCIES AU COURS DE L'ANNEE N (1)

N° du contrat d'emprunt	Date de souscription du contrat initial	Date de renégociation	Organisme prêteur	Durée résiduelle en années		Taux (2)						Nominal		Profil d'amortissement et périodicité de remboursement (6)		Capital restant dû au 31/12/N	ICNE de l'exercice	Annuité payée dans l'exercice (s'il y a lieu)	
				Contrat initial	Contrat renégocié	Contrat initial			Contrat renégocié			Contrat initial	Contrat renégocié (5)	Contrat initial	Contrat renégocié			Intérêts	Capital
						Type de taux (3)	Index (4)	Taux act.	Type de taux (3)	Index (4)	Taux act.								
Total												0,00	0,00			0,00	0,00	0,00	0,00

(1) Inscrire les emprunts renégociés au cours de l'exercice N.

(2) Taux à la date de renégociation.

(3) Indiquer : F : fixe ; V : variable simple ; C : complexe (c'est-à-dire un taux variable qui n'est pas seulement défini comme la simple addition d'un taux usuel de référence et d'une marge exprimée en point de pourcentage).

(4) Indiquer la nature de l'index retenu (exemple : Euribor 3 mois).

(5) Nominal à la date de renégociation.

(6) Faire figurer 2 lettres : - Pour le profil d'amortissement, indiquer : C pour amortissement constant, P pour amortissement progressif, F pour *in fine*, X pour autres.

- Pour la périodicité de remboursement, indiquer A : annuelle ; T : trimestrielle ; M : mensuelle, B : bimestrielle, S : semestrielle, X autre.

IV – ANNEXES

B – ANNEXES PATRIMONIALES – ETAT DE LA DETTE – DETTE POUR FINANCER L'EMPRUNT D'UN AUTRE ORGANISME

DETTE POUR FINANCER L'EMPRUNT D'UN AUTRE ORGANISME (1)

REPARTITION PAR PRÊTEUR	Dette en capital à l'origine (2)	Dette en capital au 31/12/N	Annuité payée au cours de l'exercice	Dont	
				Intérêts (3)	Capital
TOTAL	0,00	0,00	0,00	0,00	0,00
<u>Auprès des organismes de droit privé</u>	0,00	0,00	0,00	0,00	0,00
<u>Auprès des organismes de droit public</u>	0,00	0,00	0,00	0,00	0,00
<u>Dettes provenant d'émissions obligataires (ex : émissions publiques ou privées)</u>	0,00	0,00	0,00	0,00	0,00

(1) Il s'agit des cas où une collectivité ou un établissement public accepte de prendre en charge l'emprunt au profit d'un autre organisme sans qu'il y ait pour autant transfert du contrat.

(2) La dette en capital à l'origine correspond à la part de dette prise en charge par la collectivité.

(3) Il s'agit des intérêts dus au titre du contrat initial et comptabilisés à l'article 66111 et des intérêts éventuels dus au titre du contrat d'échange et comptabilisés à l'article 668.



IV
213

IV – ANNEXES

B – ANNEXES PATRIMONIALES – ETAT DE LA DETTE – AUTRES DETTES

AUTRES DETTES

(Issues des engagements juridiques pris autres que ceux destinés à financer la prise en charge d'un emprunt)

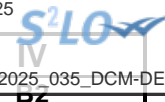

IV – ANNEXES

B – ANNEXES PATRIMONIALES – METHODES UTILISEES POUR LES AMORTISSEMENTS

METHODES UTILISEES POUR LES AMORTISSEMENTS

Procédure d'amortissement (linéaire, dégressif, variable)	CHOIX DE L'ASSEMBLEE		Délibération du
	Biens de faible valeur- Seuil unitaire en deçà duquel les immobilisations de peu de valeur s'amortissent sur un an : 2000.00 €		2022-12-12
	Catégories de biens amortis	Durée (en années)	
L	1318 SUBV EQUI TRANF AUTRES	5	12/12/2022
L	FRAIS D'ETUDES,D'ELABORATION, DE MODIFICATIONS E	5	12/12/2022
L	SUBVENTION AUTRES BIENS	5	12/12/2022
L	FRAIS D'ETUDES	5	12/12/2022
L	FRAIS DE RECHERCHE ET DE DEVELOPPEMENT	5	12/12/2022
L	FRAIS D'INSERTION	5	12/12/2022
L	SUB EQUIPMT ^a ±TAT BIENS MOBILIERS	40	12/12/2022
L	SUB EQUIPMT ^a ±TAT BATIMENTS	40	12/12/2022
L	SUB EQUIPMT ^a ±TAT INFRASTRUCTURES	40	12/12/2022
L	SUB EQUIPMT ^a ±TAT VOIRIE	40	12/12/2022
L	SUB EQUIPMT ^a ±TAT MONUMENT HISTORIQUES	40	12/12/2022
L	SUB EQUIPMT REGION BIENS MOBILIERS	5	12/12/2022
L	SUB EQUIPMT REGION BATIMENTS	30	12/12/2022
L	SUB EQUIPMT REGION INFRASTRUCTURES	40	12/12/2022
L	SUB EQUIPMT DEPART BIENS MOBILIERS	5	12/12/2022
L	SUB EQUIPMT DEPART BATIMENTS	30	12/12/2022
L	SUB EQUIPMT DEPART INFRASTRUCTURES	40	12/12/2022
L	SUB EQUIPMT COMMUNES GFP BIENS MOBILIERS	5	12/12/2022
L	SUB EQUIPMT COMMUNES GFP BATIMENTS	30	12/12/2022
L	SUB EQUIPMT COMMUNES GFP INFRASTRUCTURES	40	12/12/2022
L	SUB EQUIPMT COMMUNES AUTRES BIENS MOBILIERS	5	12/12/2022
L	SUB EQUIPMT COMMUNES AUTRES BATIMENTS	30	12/12/2022
L	SUB EQUIPMT COMMUNES AUTRES INFRASTRUCTURES	40	12/12/2022
L	SUB EQUIPMT GFP BIENS MOBILIERS	5	12/12/2022
L	SUB EQUIPMT GFP BATIMENTS	30	12/12/2022
L	SUB EQUIPMT GFP INFRASTRUCTURES	30	12/12/2022
L	SUBV EQUIP BATIM & INSTALL	30	12/12/2022
L	SUB EQUIPMT ORG PUBLICS BIENS MOBILIERS	5	12/12/2022
L	SUB EQUIPMT ORG PUBLICS BATIMENTS	30	12/12/2022
L	SUB EQUIPMT ORG PUBLICS INFRASTRUCTURES	40	12/12/2022
L	SUB EQUIPMT PERS PRIVEES BIENS MOBILIERS	5	12/12/2022

Procédure d'amortissement (linéaire, dégressif, variable)	CHOIX DE L'ASSEMBLEE		
L	SUB EQUIPMT PERS PRIVEES BATIMENTS	30	12/12/2022
L	SUBVENTIONS EN NATURE ORGANISMES PUBLICS BATIMENTS	40	12/12/2022
L	CONCESSIONS ET DROITS SIMILAIRES	5	12/12/2022
L	AUTRES IMMOBILISATIONS INCORPORELLES	5	12/12/2022
L	PLANTATIONS D'ARBRES ET D'ARBUSTES	10	12/12/2022
L	AUTRES AGENCEMENTS ET AMENAGEMENTS	10	12/12/2022
L	BATIMENTS ADMINISTRATIFS	0	12/12/2022
L	BATIMENTS SCOLAIRES	0	12/12/2022
L	BATIMENTS SOCIAUX ET MEDICO-SOCIAUX	0	12/12/2022
L	BATIMENTS CULTURELS ET SPORTIFS	0	12/12/2022
L	EQUIPEMENTS DU CIMETIERE	0	12/12/2022
L	AUTRES BATIMENTS PUBLICS	0	12/12/2022
L	IMMEUBLES DE RAPPORT	30	12/12/2022
L	AUTRES BATIMENTS PRIVES	30	12/12/2022
L	AUTRES CONSTRUCTIONS	5	12/12/2022
L	RESEAUX DE VOIRIE	0	12/12/2022
L	INSTALLATIONS DE VOIRIE	5	12/12/2022
L	INSTALLATIONS DE VOIRIE	5	12/12/2022
L	AUTRES RESEAUX	0	12/12/2022
L	MATERIEL ROULANT	5	12/12/2022
L	AUTRE MATERIEL ET OUTIL. D'INCENDIE ET DE DEFENSE	5	12/12/2022
L	MATERIEL TECHNIQUE SCOLAIRE	5	12/12/2022
L	MATERIEL TECHNIQUE SCOLAIRE	5	12/12/2022
L	MATERIEL ROULANT	5	12/12/2022
L	MATERIEL ROULANT	5	12/12/2022
L	AUTRE MATERIEL ET OUTILLAGE DE VOIRIE	5	12/12/2022
L	AUTRE MATERIEL ET OUTILLAGE DE VOIRIE	5	12/12/2022
L	AUTRE MATERIEL TECHNIQUE	5	12/12/2022
L	AUTRES INSTALLATIONS, MATERIEL ET OUTILLAGE TECH.	5	12/12/2022
L	BIENS HISTORIQUES CULTURELS DEPENSES ULTERIEURES	5	12/12/2022
L	MOBILIER HISTORIQUE CULTUREL DEPENSES ULTERIEURES	5	12/12/2022
L	INSTALL. GENERALES, AGENCEMENTS ET AMENAG. DIVERS	5	12/12/2022
L	AUTRES MATERIELS DE TRANSPORT	5	12/12/2022
L	MATERIEL INFORMATIQUE SCOLAIRE	3	12/12/2022
L	AUTRE MATERIEL INFORMATIQUE	3	12/12/2022
L	MATERIEL DE BUREAU ET MOBILIER SCOLAIRES	7	12/12/2022
L	MATERIEL DE BUREAU ET MOBILIER SCOLAIRES	7	12/12/2022
L	AUTRES MATERIELS DE BUREAU ET MOBILIER	7	12/12/2022

Envoyé en préfecture le 02/04/2025
 Reçu en préfecture le 02/04/2025
 Publié le
 ID : 025-212500318-20250401-2025_035_DCM-DE

SLO

Procédure d'amortissement (linéaire, dégressif, variable)	CHOIX DE L'ASSEMBLEE		
L	AUTRES MATERIELS DE BUREAU ET MOBILIERS	7	12/12/2022
L	MATERIEL DE TELEPHONIE	5	12/12/2022
L	AUTRES IMMOBILISATIONS CORPORELLES	5	12/12/2022

IV – ANNEXES

B – ANNEXES PATRIMONIALES – ETAT DES PROVISIONS CONSTITUEES

PROVISIONS CONSTITUEES AU 31/12/N

Nature de la provision	Date de constitution de la provision	Montant des provisions constituées au 01/01/N A	Montant total des provisions de l'exercice (1) B	Montant des reprises de l'exercice C	Montant des provisions constituées au 31/12/N D = A + B - C
PROVISIONS SEMI-BUDGETAIRES (2)					
Provisions pour risques et charges (3)		50 000,00	50 500,00	50 000,00	50 500,00
Provisions pour litiges		0,00	0,00	0,00	0,00
Provisions pour pertes de change		0,00	0,00	0,00	0,00
Provisions pour gros entretiens ou grandes révisions		0,00	0,00	0,00	0,00
Provisions pour garanties d'emprunt		0,00	0,00	0,00	0,00
Autres provisions pour risques		50 000,00	50 500,00	50 000,00	50 500,00
Droits utilisation oeuvres Donation PATT	04/11/2024	0,00	500,00	0,00	500,00
Produits THLV	16/12/2024	50 000,00	50 000,00	50 000,00	50 000,00
Dépréciations (3)		30 586,00	5 827,00	0,00	36 413,00
- des immobilisations		0,00	0,00	0,00	0,00
- des stocks et encours		0,00	0,00	0,00	0,00
- des comptes de tiers		30 586,00	5 827,00	0,00	36 413,00
Creances douteuses	04/11/2024	30 586,00	5 827,00	0,00	36 413,00
- des comptes financiers		0,00	0,00	0,00	0,00
Total des provisions semi-budgétaires		80 586,00	56 327,00	50 000,00	86 913,00
PROVISIONS BUDGETAIRES (2)					
Provisions pour risques et charges (3)		0,00	0,00	0,00	0,00
Provisions pour litiges		0,00	0,00	0,00	0,00
Provisions pour pertes de change		0,00	0,00	0,00	0,00
Provisions pour gros entretiens ou grandes révisions		0,00	0,00	0,00	0,00
Provisions pour garanties d'emprunt		0,00	0,00	0,00	0,00
Autres provisions pour risques		0,00	0,00	0,00	0,00
Dépréciations (3)		0,00	0,00	0,00	0,00
- des immobilisations		0,00	0,00	0,00	0,00
- des stocks et encours		0,00	0,00	0,00	0,00
- des comptes de tiers		0,00	0,00	0,00	0,00

Nature de la provision	Date de constitution de la provision	Montant des provisions constituées au 01/01/N	Montant total des provisions de l'exercice (1)	Montant de l'exercice	Montant des provisions constituées au 31/12/N
		A	B	C	D = A + B - C
- des comptes financiers		0,00	0,00	0,00	0,00
Total des provisions budgétaires		0,00	0,00	0,00	0,00
TOTAL PROVISIONS		80 586,00	56 327,00	50 000,00	86 913,00

(1) Provision nouvelle ou abondement d'une provision déjà constituée.

(2) A renseigner selon que la collectivité applique le régime des provisions semi-budgétaires ou budgétaires, conformément aux dispositions législatives et réglementaires afférentes.

(3) Indiquer l'objet de la provision (exemples : provision pour litiges au titre du procès, provisions pour dépréciation des immobilisations de l'équipement).

IV – ANNEXES

ANNEXES PATRIMONIALES – ENGAGEMENTS HORS BILAN

ETAT SYNTHETIQUE DES ENGAGEMENTS DONNES

Article		Dettes en capital à l'origine	Dettes en capital au 31/12/N	Annuité versée au cours de l'exercice
8015	Emprunts garantis (1)	18 474 128,87	14 431 892,58	789 403,91
8016	Contrats de crédit-bail (2)	0,00	0,00	0,00
8017	Subvention à verser en annuité (3)	0,00	0,00	0,00
8018	Autres engagements donnés			
	Marchés de partenariat (4)		0,00	0,00
	Au profit d'organismes publics (3)	1 200 000,00	1 119 040,00	0,00
	Au profit d'organismes privés (3)	0,00	0,00	0,00
	Dans le cadre d'une délégation de service public (3)	0,00	0,00	0,00
	Engagements liés à des opérations d'urbanisme et d'aménagement (3)	0,00	0,00	0,00

(1) A compléter depuis l'état des emprunts garantis.

(2) A compléter depuis l'état des contrats de crédit-bail.

(3) A compléter depuis l'état des autres engagements donnés.

(4) A compléter depuis l'état des marchés de partenariat.

IV – ANNEXES

ANNEXES PATRIMONIALES – ENGAGEMENTS HORS BILAN

ETAT SYNTHETIQUE DES ENGAGEMENTS RECUS (1)

Article		Créance en capital à l'origine	Créance en capital au 31/12/N	Annuité reçue au cours de l'exercice
8026	Redevance de crédit-bail à recevoir (crédit-bail immobilier)	0,00	0,00	0,00
8027	Subvention à recevoir par annuité	0,00	0,00	0,00
8028	Autres engagements reçus			
	Recette grevée d'affectation spéciale (2)		0,00	0,00
	Engagements reçus des entreprises	0,00	0,00	0,00
	A l'exception de ceux reçus des entreprises	0,00	0,00	0,00

(1) A remplir depuis l'état relatif aux autres engagements reçus.

(2) A remplir depuis l'état relatif aux recettes grevées d'affectation spéciale. Le montant de la créance en capital au 01/01/N correspond au reste à employer au 01/01/N, l'annuité à recevoir au cours de l'exercice correspond au solde entre les restes à employer au 01/01/N et les restes à employer au 31/12/N.

IV – ANNEXES

ANNEXES PATRIMONIALES – ENGAGEMENTS HORS BILAN

S2LO
IV
BT.3

ETAT DES EMPRUNTS GARANTIS

Désignation du bénéficiaire	Année de mobilisation et profil d'amortissement de l'emprunt (1)		Objet de l'emprunt garanti	Organisme prêteur ou chef de file	Montant initial	Capital restant dû au 31/12/N	Durée résiduelle	Périodicité des remboursements (2)	Taux initial			Taux moyen constaté sur l'année (6)			Catégorie d'emprunt (7)	Indices ou devises pouvant modifier l'emprunt	Annuité garantie au cours de l'exercice	
	Année	Profil							Taux (3)	Index (4)	Taux actuariel (5)	Taux (3)	Index (4)	Niveau de taux			En intérêts (8)	En capital
Total des emprunts contractés par des collectivités ou des EP (hors logements sociaux)					784 764,04	451 239,34										15 836,03	26 158,80	
MAISON DE RETRAITE	2012	C	200901/1155748/1155748 EHPAD CONSTRUCTION NOUVELLE STRUCTURE	CDC	784 764,04	451 239,34	17,15	T	F		0,000	F		0,850	A-1	EUR	15 836,03	26 158,80
Total des emprunts autres que ceux contractés par des collectivités ou des EP (hors logements sociaux)					0,00	0,00										0,00	0,00	
Total des emprunts contractés pour des opérations de logement social					17 689 364,83	13 980 653,24										367 640,64	379 768,44	
HABITAT 25	2018	P	201805/5198179/5198179 ACQ VEFA 10 LOGTS RUE RENE GIRARDOT	CDC	32 416,40	29 654,65	42,97	A	V	LIVRET A	0,000	V	LIVRET A	1,800	A-1	EUR	536,40	130,74
HABITAT 25	2018	P	201806/5198180/5198180 ACQ VEFA 10 LOGTS RUE RENE GIRARDOT	CDC	206 132,40	179 878,14	32,98	A	V	LIVRET A	0,000	V	LIVRET A	2,600	A-1	EUR	4 740,40	2 444,84
HABITAT 25	2018	P	201807/5198181/5198181 ACQ VEFA 10 LOGTS RUE RENE GIRARDOT	CDC	86 028,40	77 592,99	42,97	A	V	LIVRET A	0,000	V	LIVRET A	2,600	A-1	EUR	2 032,12	565,44
HABITAT 25	2018	P	201808/5198182/5198182 ACQ VEFA 10 LOGTS RUE RENE GIRARDOT	CDC	77 672,80	68 633,12	32,98	A	V	LIVRET A	0,000	V	LIVRET A	1,800	A-1	EUR	1 249,56	786,69
HABITAT 25	2019	P	199701/1352650/1352650 1 LOGT PLA 2 RUE DES ARBUES	CDC	10 714,92	5 412,66	4,83	A	V	LIVRET A	0,000	V	LIVRET A	3,600	A-1	EUR	229,47	961,45
HABITAT 25	2019	P	200601/1352663/1352663 84 LOGTS 2-6 RUE LOUIS BAINIER	CDC	146 164,15	43 784,13	1,92	A	V	LIVRET A	0,000	V	LIVRET A	3,600	A-1	EUR	2 321,20	20 693,58
HABITAT 25	2019	P	201201/1352792/1352792 RENEG PRET COMPACTE REHAB RUE CUVIER STAND	CDC	101 889,52	5 123,67	0,85	T	F		0,000	F		0,890	A-1	EUR	628,74	20 027,97
HABITAT 25	2014	P	201301/5018040/5018040 ACQ.AMEL.10 LOGTS EX CLINIQUE GR 419	CDC	128 098,40	104 036,23	29,98	A	V	LIVRET A	0,000	V	LIVRET A	2,600	A-1	EUR	2 743,75	1 492,61
HABITAT 25	2014	P	201302/5018041/5018041 ACQ.AMEL.10 LOGTS EX CLINIQUE GR 419	CDC	48 079,60	41 594,57	38,98	A	V	LIVRET A	0,000	V	LIVRET A	2,600	A-1	EUR	1 088,29	262,64



Désignation du bénéficiaire	Année de mobilisation et profil d'amortissement de l'emprunt (1)		Objet de l'emprunt garanti	Organisme prêteur ou chef de file	Montant initial	Capital restant dû au 31/12/N	Durée résiduelle	Périodicité des remboursements (2)	Taux initial			Taux moyen constaté s l'année (6)			Catégorie d'emprunt (7)	ou devises pouvant modifier l'emprunt	cours de l'exercice	
	Année	Profil							Taux (3)	Index (4)	Taux actuariel (5)	Taux (3)	Index (4)	Niveau de taux			En intérêts (8)	En capital
HABITAT 25	2014	P	201303/5018042/5018042 ACQ.AMEL.10 LOGTS EX CLINIQUE GR 419	CDC	84 010,80	65 847,98	28,98	A	V	LIVRET A	0,000	V	LIVRET A	1,800	A-1	EUR	1 206,50	1 179,53
HABITAT 25	2014	P	201304/5018043/5018043 ACQ.AMEL.10 LOGTS EX CLINIQUE GR 419	CDC	31 532,00	26 356,93	38,98	A	V	LIVRET A	0,000	V	LIVRET A	1,800	A-1	EUR	479,04	256,43
HABITAT 25	2016	P	201601/5132346/5132346 ACQ.AMEL 5 LOGTS AUDINCOURT 55 GRANDE RUE	CDC	32 321,20	28 325,38	31,23	A	V	LIVRET A	0,000	V	LIVRET A	3,600	A-1	EUR	1 014,26	0,00
HABITAT 25	2016	P	201602/5132347/5132347 ACQ.AMEL 5 LOGTS AUDINCOURT 55 GRANDE RUE	CDC	48 504,80	41 265,95	31,23	A	V	LIVRET A	0,000	V	LIVRET A	2,800	A-1	EUR	1 159,39	140,79
HABITAT 25	2016	P	201603/5132348/5132348 ACQ.AMEL 5 LOGTS AUDINCOURT 55 GRANDE RUE	CDC	18 933,20	17 289,33	41,22	A	V	LIVRET A	0,000	V	LIVRET A	3,600	A-1	EUR	494,44	0,00
HABITAT 25	2016	P	201604/5132349/5132349 ACQ.AMEL 5 LOGTS AUDINCOURT 55 GRANDE RUE	CDC	28 413,20	25 284,26	41,22	A	V	LIVRET A	0,000	V	LIVRET A	2,800	A-1	EUR	628,80	0,00
IDEHA	2017	X	201818/1317161/1317161 PAM 194 LOGEMENTS MONTANOT	CDC	835 511,36	591 702,35	13,24	A	V	LIVRET A	0,000	V	LIVRET A	3,600	A-1	EUR	22 304,46	27 866,12
IDEHA	2021	P	202104/5414784/5414784 DEHA 26 AVENUE BRIAND	CDC	209 920,00	202 457,70	36,14	A	V	LIVRET A	0,000	V	LIVRET A	3,600	A-1	EUR	6 709,44	0,00
IDEHA	2021	P	202105/5414785/5414785 IDEHA 26 AVENUE BRIAND	CDC	56 066,00	54 631,36	46,13	A	V	LIVRET A	0,000	V	LIVRET A	3,600	A-1	EUR	1 507,43	0,00
IDEHA	2021	P	202106/5414786/5414786 IDEHA 26 AVENUE BRIAND	CDC	77 153,20	73 834,84	36,14	A	V	LIVRET A	0,000	V	LIVRET A	2,800	A-1	EUR	2 068,57	42,75
IDEHA	2021	P	202107/5414787/5414787 IDEHA 26 AVENUE BRIAND	CDC	20 260,80	19 604,54	45,98	A	V	LIVRET A	0,000	V	LIVRET A	2,800	A-1	EUR	450,10	0,00
IDEHA	2021	P	202108/5414783/5414783 IDEHA 26 AVENUE BRIAND	CDC	66 000,00	58 515,98	21,15	A	F		0,000	F		0,510	A-1	EUR	311,22	2 507,37
IDEHA	2009	X	200801/1121812 /1121812 REHAB FERME PARROT PLUS	CDC	176 880,00	125 890,58	23,99	A	V	LIVRET A	0,000	V	LIVRET A	2,600	A-1	EUR	3 365,35	3 545,88
IDEHA	2009	P	200802/1121818/1121818 REHAB FERME PARROT PLUS FONCIER	CDC	68 023,98	51 516,24	33,98	A	V	LIVRET A	0,000	V	LIVRET A	2,600	A-1	EUR	1 362,74	896,87
IDEHA	2011	X	201103/1195529/1195529 CONSTRUCTION LES ARISTIDES RUE DUVERNOY	CDC	397 426,00	304 835,42	26,65	A	V	LIVRET A	0,000	V	LIVRET A	3,600	A-1	EUR	11 110,06	3 777,40
IDEHA	2013	P	201307/1210975/1210975 ECO-PRET SOCIAL 194 LOGTS MONTANOT	CDC	814 800,00	240 236,46	3,25	A	F		0,000	F		1,900	A-1	EUR	5 652,92	57 285,84



Désignation du bénéficiaire	Année de mobilisation et profil d'amortissement de l'emprunt (1)		Objet de l'emprunt garanti	Organisme prêteur ou chef de file	Montant initial	Capital restant dû au 31/12/N	Durée résiduelle	Périodicité des remboursements (2)	Taux initial			Taux moyen constatés l'année (6)			Catégorie d'emprunt (7)	ou devises pouvant modifier l'emprunt	cours de l'exercice	
	Année	Profil							Taux (3)	Index (4)	Taux actuariel (5)	Taux (3)	Index (4)	Niveau de taux			En intérêts (8)	En capital
IDEHA	2015	X	201502/5068279/5068279 RESIDENCE MESSAGIER RUE ARISTIDE BRIAND	CDC	870 400,00	727 836,44	30,31	A	V	LIVRET A	0,000	V	LIVRET A	3,600	A-1	EUR	26 332,84	3 631,39
IDEHA	2015	X	201503/5068280/5068280 RESIDENCE MESSAGIER RUE ARISTIDE BRIAND	CDC	144 400,00	127 265,97	40,30	A	V	LIVRET A	0,000	V	LIVRET A	3,600	A-1	EUR	4 267,12	0,00
IDEHA	2015	X	201504/5068281/5068281 RESIDENCE MESSAGIER RUE ARISTIDE BRIAND	CDC	306 400,00	248 289,46	30,31	A	V	LIVRET A	0,000	V	LIVRET A	2,800	A-1	EUR	7 009,94	2 065,40
IDEHA	2015	X	201505/5068282/5068282 RESIDENCE MESSAGIER RUE ARISTIDE BRIAND	CDC	44 400,00	38 058,01	40,30	A	V	LIVRET A	0,000	V	LIVRET A	2,800	A-1	EUR	1 066,36	26,10
IDEHA	2018	X	201703/5149800/55149800 VEFA 9 LOGTS RUE RENE GIRARDOT	CDC	157 480,00	141 624,23	33,14	A	V	LIVRET A	0,000	V	LIVRET A	3,600	A-1	EUR	5 102,76	119,07
IDEHA	2018	X	201704/5149801/5149801 VEFA 9 LOGTS RUE RENE GIRARDOT	CDC	84 480,00	78 152,94	43,13	A	V	LIVRET A	0,000	V	LIVRET A	3,600	A-1	EUR	2 380,40	0,00
IDEHA	2018	X	201705/5149802/5149802 VEFA 9 LOGTS RUE RENE GIRARDOT	CDC	102 640,00	90 399,80	33,14	A	V	LIVRET A	0,000	V	LIVRET A	2,800	A-1	EUR	2 541,85	380,59
IDEHA	2018	X	201706/5149803/5149803 VEFA 9 LOGTS RUE RENE GIRARDOT	CDC	36 160,00	32 891,52	43,13	A	V	LIVRET A	0,000	V	LIVRET A	2,800	A-1	EUR	845,61	0,00
IDEHA	2018	P	201707/1331928/1331928 AUDINCOURT CITOYENNETE	CDC	93 329,73	44 586,18	5,49	T	V	LIVRET A	0,000	V	LIVRET A	0,890	A-1	EUR	1 738,10	6 917,25
IDEHA	2018	P	201708/1331932/1331932 CONST. 11 LOGEMENTS LE RUISSEAU 2	CDC	94 464,08	59 373,70	10,49	T	V	LIVRET A	0,000	V	LIVRET A	0,890	A-1	EUR	2 209,89	4 555,47
IDEHA	2018	P	201709/1331935/1331935 CONST. 11 LOGEMENTS LE RUISSEAU 1	CDC	130 962,68	86 410,90	11,49	T	V	LIVRET A	0,000	V	LIVRET A	0,890	A-1	EUR	3 195,95	5 659,42
NEOLIA	2018	P	201809/1326611/1326611 CONST 40 LOGTS RUE ARAGON EX USINE JENNY	CDC	138 279,56	43 779,77	15,49	A	V	LIVRET A	0,000	V	LIVRET A	2,190	A-1	EUR	1 910,78	8 295,79
NEOLIA	2018	P	201810/1326612/1326612 CONST 40 LOGTS RUE ARAGON EX USINE JENNY	CDC	123 839,29	39 207,93	15,49	A	V	LIVRET A	0,000	V	LIVRET A	4,200	A-1	EUR	1 711,24	7 429,47
NEOLIA	2018	P	201811/1326665/1326665 REHAB 12 LGTS ET GARAGES GRANDE RUE	CDC	108 022,80	59 290,39	14,08	A	V	LIVRET A	0,000	V	LIVRET A	2,240	A-1	EUR	2 573,35	2 612,66
NEOLIA	2018	P	201812/1326720/1326720 CONST 17 LOGTS FOYER ADAPEI RUE DU CLAIR V	CDC	219 805,66	187 086,99	24,31	A	V	LIVRET A	0,000	V	LIVRET A	3,950	A-1	EUR	7 561,80	4 350,80
NEOLIA	2018	P	201813/1326724/1326724 CONST 2 LOGTS RUE DU 8 MAI	CDC	32 114,41	27 410,16	24,99	A	V	LIVRET A	0,000	V	LIVRET A	2,950	A-1	EUR	829,11	695,36
NEOLIA	2017	P	201815/1326725/1326725 CONSTRUCTION 4 LOGTS PLUS AVENUE DU 8 MAI	CDC	93 184,18	78 757,58	25,82	A	V	LIVRET A	0,000	V	LIVRET A	3,950	A-1	EUR	3 163,02	1 318,94

Désignation du bénéficiaire	Année de mobilisation et profil d'amortissement de l'emprunt (1)		Objet de l'emprunt garanti	Organisme prêteur ou chef de file	Montant initial	Capital restant dû au 31/12/N	Durée résiduelle	Périodicité des remboursements (2)	Taux initial			Taux moyen constatés l'année (6)			Catégorie d'emprunt (7)	ou devises pouvant modifier l'emprunt	cours de l'exercice	
	Année	Profil							Taux (3)	Index (4)	Taux actuariel (5)	Taux (3)	Index (4)	Niveau de taux			En intérêts (8)	En capital
NEOLIA	2018	P	201816/1326726/1326726 REHAB 105 LOGTS RUE COTEAUX ET SELONCOURT	CDC	25 119,60	13 219,80	6,16	A	V	LIVRET A	0,000	V	LIVRET A	3,600	A-1	EUR	533,11	1 588,76
NEOLIA	2018	P	201817/1352037/1352037 REA 092019 FICHE n° 5282	CDC	16 902,28	14 902,97	30,81	A	V	LIVRET A	0,000	V	LIVRET A	3,600	A-1	EUR	544,28	215,76
NEOLIA	2019	P	201901/5140925/5140925 CONST 31 LOGTS COMBE MIREY	CDC	792 134,00	717 959,22	34,48	A	V	LIVRET A	0,000	V	LIVRET A	3,600	A-1	EUR	25 924,49	2 165,58
NEOLIA	2019	P	201902/5140926/5140926 CONST 31 LOGTS COMBE MIREY	CDC	185 242,00	171 956,14	44,47	A	V	LIVRET A	0,000	V	LIVRET A	3,600	A-1	EUR	5 690,14	0,00
NEOLIA	2017	P	201903/5140927/5140927 CONST 31 LOGTS COMBE MIREY	CDC	137 314,00	119 842,86	32,48	A	V	LIVRET A	0,000	V	LIVRET A	2,800	A-1	EUR	3 363,96	298,44
NEOLIA	2017	P	201904/5140928/5140928 CONST 31 LOGTS COMBE MIREY	CDC	27 076,40	24 526,28	42,47	A	V	LIVRET A	0,000	V	LIVRET A	2,800	A-1	EUR	579,17	0,00
NEOLIA	2021	P	201905/5290609/5290609 22 RUE COURBET 26 LOGTS	CDC	124 800,00	109 763,53	16,32	A	V	LIVRET A	0,000	V	LIVRET A	2,550	A-1	EUR	2 887,06	3 454,59
NEOLIA	2020	P	201906/5290610/5290610 22 RUE COURBET 26 LOGTS	CDC	150 298,40	123 104,43	15,32	A	V	LIVRET A	0,000	V	LIVRET A	1,230	A-1	EUR	1 599,34	6 923,66
NEOLIA	2019	P	201907/LBP-00006310/LBP-00006310 AUDINCOURT 8 PSLA RUE BELFORT	LA BANQUE POSTALE	236 000,00	224 523,70	1,54	T	F		0,000	F		0,460	A-1	EUR	1 032,82	0,00
NEOLIA	2021	P	201908/5257156/5257156 CONST 14 LOGTS RUE DE LA GARE	CDC	114 341,20	109 766,82	36,06	A	V	LIVRET A	0,000	V	LIVRET A	2,800	A-1	EUR	2 996,89	0,00
NEOLIA	2021	P	201909/5257157/5257157 CONST 14 LOGTS RUE DE LA GARE	CDC	95 775,20	92 465,74	46,06	A	V	LIVRET A	0,000	V	LIVRET A	3,600	A-1	EUR	2 978,95	0,00
NEOLIA	2021	P	201910/5257158/5257158 CONST 14 LOGTS RUE DE LA GARE	CDC	231 472,40	220 921,36	36,06	A	V	LIVRET A	0,000	V	LIVRET A	3,600	A-1	EUR	7 965,62	345,89
NEOLIA	2021	P	201911/5257159/5257159 CONST 14 LOGTS RUE DE LA GARE	CDC	48 341,20	46 895,72	46,06	A	V	LIVRET A	0,000	V	LIVRET A	2,800	A-1	EUR	1 016,14	0,00
NEOLIA	2019	P	201913/5257610/5257610 CONST 14 LOGTS RUE DE LA GARE	CDC	39 200,00	39 200,00	44,06	A	F		0,000	F		1,950	A-1	EUR	764,40	0,00
NEOLIA	2020	P	201914/5285967/5285967 8 LOGTS 16 RUE DE BELFORT	CDC	112 000,00	0,00	3,41	A	F		0,000	F		0,000	A-1	EUR	0,00	0,00
NEOLIA	2019	P	201915/1351974/1351974 REA 092019 FICHEN° 4643	CDC	30 623,68	20 488,04	10,00	A	V	LIVRET A	0,000	V	LIVRET A	2,600	A-1	EUR	577,88	1 738,22
NEOLIA	2019	P	201916/1351975/1351975 REA 092019 FICHEN° 4644	CDC	30 939,96	20 699,64	10,00	A	V	LIVRET A	0,000	V	LIVRET A	2,600	A-1	EUR	583,85	1 756,17
NEOLIA	2019	P	201917/1351976/1351976 REA 092019 FICHEN° 4645	CDC	30 457,09	20 376,60	10,00	A	V	LIVRET A	0,000	V	LIVRET A	2,600	A-1	EUR	574,74	1 728,76



Désignation du bénéficiaire	Année de mobilisation et profil d'amortissement de l'emprunt (1)		Objet de l'emprunt garanti	Organisme prêteur ou chef de file	Montant initial	Capital restant dû au 31/12/N	Durée résiduelle	Périodicité des remboursements (2)	Taux initial			Taux moyen constatés l'année (6)			Catégorie d'emprunt (7)	ou devises pouvant modifier l'emprunt	cours de l'exercice	
	Année	Profil							Taux (3)	Index (4)	Taux actuariel (5)	Taux (3)	Index (4)	Niveau de taux			En intérêts (8)	En capital
NEOLIA	2019	P	201918/1351980/1351980 REA 092019 FICHE n° 4650	CDC	28 972,88	19 950,20	11,49	A	V	LIVRET A	0,000	V	LIVRET A	3,600	A-1	EUR	766,05	1 328,94
NEOLIA	2019	P	201919/1351994/1351994 REA 092019 FICHE n° 5202	CDC	6 719,51	1 903,20	1,42	A	V	LIVRET A	0,000	V	LIVRET A	3,600	A-1	EUR	101,09	904,75
NEOLIA	2019	P	201920/1351995/1351995 REA 092019 FICHE n° 5203	CDC	5 400,45	1 529,60	1,42	A	V	LIVRET A	0,000	V	LIVRET A	3,600	A-1	EUR	81,24	727,15
NEOLIA	2019	P	201921/1352016/1352016 CONST 17 LOGTS PLUS RUE DU CLAIR VALLON	CDC	39 078,10	32 544,82	29,56	A	V	LIVRET A	0,000	V	LIVRET A	3,600	A-1	EUR	1 197,90	730,14
NEOLIA	2019	P	201922/1352035/1352035 CONST 2 LOGTS PLUS AVENUE DU 8 MAI	CDC	7 580,48	6 788,19	30,07	A	V	LIVRET A	0,000	V	LIVRET A	3,600	A-1	EUR	248,39	111,59
NEOLIA	2021	X	202001/5292757/5292757 5 COUR DE L'ORANGERIE 30 LGTS COLLECTIFS	CDC	2 941,20	2 523,58	16,15	A	F		0,000	F		0,640	A-1	EUR	17,05	140,10
NEOLIA	2022	X	202002/5292758/5292758 5 COUR DE L'ORANGERIE 30 LGTS COLLECTIFS	CDC	162 000,00	151 006,81	17,13	A	V	LIVRET A	0,000	V	LIVRET A	2,550	A-1	EUR	3 954,77	4 082,18
NEOLIA	2020	C	202005/5349989/5349989 REHAB 36 LOGTS 9 RUE KUENTZMANN	CDC	72 000,00	72 000,00	25,07	A	F		0,000	F		0,000	A-1	EUR	0,00	0,00
NEOLIA	2022	P	202006/5349986/5349986 REHAB 36 LOGTS 9 RUE KUENTZMANN	CDC	237 600,00	220 935,93	17,08	A	V	LIVRET A	0,000	V	LIVRET A	2,550	A-1	EUR	5 793,25	6 250,23
NEOLIA	2021	P	202007/5349987/5349987 REHAB 36 LOGTS 9 RUE KUENTZMANN	CDC	72 389,60	62 252,73	16,08	A	V	LIVRET A	0,000	V	LIVRET A	0,800	A-1	EUR	525,27	3 405,92
NEOLIA	2022	P	202008/5291184/5291184 REHAB 11 -13 RUE KUENTZMANN	CDC	179 200,00	171 089,60	22,40	A	V	LIVRET A	0,000	V	LIVRET A	2,750	A-1	EUR	4 772,24	2 446,42
NEOLIA	2021	P	202009/5298843/5298843 7 LOGTS RUE TRENET 5LGTS PLUS ET 2 P	CDC	42 000,00	38 205,57	26,23	A	F		0,000	F		0,740	A-1	EUR	292,15	1 274,15
NEOLIA	2022	P	202010/5298839/5298839 7 LOGTS RUE TRENET 5LGTS PLUS ET 2 P	CDC	100 567,20	98 748,21	37,22	A	V	LIVRET A	0,000	V	LIVRET A	3,600	A-1	EUR	3 495,27	0,00
NEOLIA	2022	P	202011/5298840/5298840 7 LOGTS RUE TRENET 5LGTS PLUS ET 2 P	CDC	58 799,20	58 019,76	47,22	A	V	LIVRET A	0,000	V	LIVRET A	3,600	A-1	EUR	1 753,95	0,00
NEOLIA	2022	P	202012/5298841/5298841 7 LOGTS RUE TRENET 5LGTS PLUS ET 2 P	CDC	53 633,20	52 762,54	37,22	A	V	LIVRET A	0,000	V	LIVRET A	2,800	A-1	EUR	1 338,78	0,00
NEOLIA	2022	P	202013/5298842/5298842 7 LOGTS RUE TRENET 5LGTS PLUS ET 2 P	CDC	27 234,80	26 930,00	47,22	A	V	LIVRET A	0,000	V	LIVRET A	2,800	A-1	EUR	538,39	0,00
NEOLIA	2021	P	202014/5330710/5330710 45 LOGEMENTS 57-63 COMBE MIREY	CDC	139 546,40	124 489,54	21,07	A	V	LIVRET A	0,000	V	LIVRET A	0,950	A-1	EUR	1 230,78	5 066,48
NEOLIA	2022	P	202015/5330711/5330711 45 LOGEMENTS 57-63 COMBE MIREY	CDC	282 000,00	268 573,91	22,07	A	V	LIVRET A	0,000	V	LIVRET A	2,750	A-1	EUR	7 500,64	4 176,49
NEOLIA	2023	P	202102/5377329/5377329 NEOLIA - RUE DE LA CHARBONNIERE	CDC	168 000,00	164 032,09	18,32	A	V	LIVRET A	0,050	V	LIVRET A	2,550	A-1	EUR	4 284,00	3 967,91

Désignation du bénéficiaire	Année de mobilisation et profil d'amortissement de l'emprunt (1)		Objet de l'emprunt garanti	Organisme prêteur ou chef de file	Montant initial	Capital restant dû au 31/12/N	Durée résiduelle	Périodicité des remboursements (2)	Taux initial			Taux moyen constatés l'année (6)			Catégorie d'emprunt (7)	ou devises pouvant modifier l'emprunt	cours de l'exercice	
	Année	Profil							Taux (3)	Index (4)	Taux actuariel (5)	Taux (3)	Index (4)	Niveau de taux			En intérêts (8)	En capital
NEOLIA	2022	P	202103/5377328/5377328 NEOLIA - RUE DE LA CHARBONNIERE	CDC	66 353,60	60 075,49	17,32	A	F		0,610	F		0,610	A-1	EUR	385,67	3 148,60
NEOLIA	2023	P	202109/5391251/5391251 5 LGTS 16 RUE DE BELFORT	CDC	10 359,60	10 359,60	38,58	A	V	LIVRET A	0,000	V	LIVRET A	3,600	A-1	EUR	360,08	0,00
NEOLIA	2023	P	202110/5391252/5391252 5 LGTS 16 RUE DE BELFORT	CDC	1 239,20	1 239,20	38,64	A	V	LIVRET A	0,000	V	LIVRET A	2,800	A-1	EUR	30,62	0,00
NEOLIA	2023	P	202111/5391253/5391253 5 LGTS 16 RUE DE BELFORT	CDC	43 142,40	43 142,40	48,64	A	V	LIVRET A	0,000	V	LIVRET A	3,600	A-1	EUR	1 287,02	0,00
NEOLIA	2023	P	202112/5391254/5391254 5 LGTS 16 RUE DE BELFORT	CDC	24 778,80	24 778,80	48,64	A	V	LIVRET A	0,000	V	LIVRET A	2,800	A-1	EUR	484,98	0,00
NEOLIA	2021	C	202114/5391255/5391255 5 LGTS 16 RUE DE BELFORT	CDC	10 000,00	10 000,00	36,64	A	V	LIVRET A	0,000	V	LIVRET A	0,000	A-1	EUR	0,00	0,00
NEOLIA	2022	P	202115/5459486/5459486 20 LGTS RUE PERGAUD	CDC	120 000,00	115 105,70	37,89	A	F		0,000	F		1,040	A-1	EUR	1 222,68	2 459,81
NEOLIA	2023	P	202116/5459487/5459487 20 LGTS RUE PERGAUD	CDC	37 756,00	37 756,00	48,88	A	V	LIVRET A	0,000	V	LIVRET A	2,800	A-1	EUR	738,98	0,00
NEOLIA	2023	P	202117/5459488/5459488 20 LGTS RUE PERGAUD	CDC	121 570,00	121 570,00	38,89	A	V	LIVRET A	0,000	V	LIVRET A	3,600	A-1	EUR	3 004,52	0,00
NEOLIA	2023	P	202118/5459490/5459490 20 LGTS RUE PERGAUD	CDC	264 225,60	264 225,60	38,89	A	V	LIVRET A	0,000	V	LIVRET A	3,600	A-1	EUR	9 184,04	0,00
NEOLIA	2023	P	202119/5459489/5459489 20 LGTS RUE PERGAUD	CDC	82 192,40	82 192,40	48,88	A	V	LIVRET A	0,000	V	LIVRET A	3,600	A-1	EUR	2 451,95	0,00
NEOLIA	2018	P	199302/1326664/1326664 AMELIORATION 10 LOGTS 29 GRANDE RUE	CDC	60 266,80	41 561,92	12,49	A	V	LIVRET A	0,000	V	LIVRET A	4,200	A-1	EUR	1 842,25	2 301,10
NEOLIA	2008	P	200701/1086345/1086345 CONST 2 LOGTS D?INTEGRATION COMBE DE DASLE	CDC	15 501,77	12 679,69	18,40	A	V	LIVRET A	0,000	V	LIVRET A	3,000	A-1	EUR	394,53	471,22
NEOLIA	2008	P	200702/1086348/1086348 CONST 2 LOGTS D?INTEGRATION COMBE DE DASLE	CDC	3 162,24	2 791,53	33,39	A	V	LIVRET A	0,000	V	LIVRET A	3,000	A-1	EUR	85,02	42,41
NEOLIA	2010	P	200902/1149536/1149536 CONST 56 LOGTS LES VIGNES	CDC	1 304 418,17	1 160 577,90	24,99	A	V	LIVRET A	0,000	V	LIVRET A	2,250	A-1	EUR	26 731,85	27 504,23
NEOLIA	2010	P	200903/1149537/1149537 CONST 56 LOGTS LES VIGNES	CDC	370 766,96	342 447,22	34,98	A	V	LIVRET A	0,000	V	LIVRET A	2,250	A-1	EUR	7 807,94	4 572,35
NEOLIA	2011	P	201101/1185503/1185503 AMELIORATION DE 6 LGTS 43-43 RUE DE LA GAR	CDC	179 491,88	163 228,34	26,23	A	V	LIVRET A	0,000	V	LIVRET A	3,600	A-1	EUR	5 940,50	1 785,64



Désignation du bénéficiaire	Année de mobilisation et profil d'amortissement de l'emprunt (1)		Objet de l'emprunt garanti	Organisme prêteur ou chef de file	Montant initial	Capital restant dû au 31/12/N	Durée résiduelle	Périodicité des remboursements (2)	Taux initial			Taux moyen constatés l'année (6)			Catégorie d'emprunt (7)	ou devises pouvant modifier l'emprunt	cours de l'exercice	
	Année	Profil							Taux (3)	Index (4)	Taux actuariel (5)	Taux (3)	Index (4)	Niveau de taux			En intérêts (8)	En capital
NEOLIA	2011	P	201102/1185505/1185505 AMELIORATION DE 6 LGTS 43-43 RUE DE LA GAR	CDC	63 185,50	59 496,27	36,22	A	F		0,000	F		3,600	A-1	EUR	2 144,98	86,52
NEOLIA	2018	P	201202/1326666/1326666 RESIDENTIALISATION ABORDS EXT RUE DU COTEA	CDC	88 727,07	52 591,99	7,33	A	V	LIVRET A	0,000	V	LIVRET A	3,600	A-1	EUR	2 086,22	5 358,51
NEOLIA	2018	P	201305/1326761/1326761 REHAB BAT D 7-9 CHAMPS DE L'ESSART	CDC	133 519,67	113 852,62	24,48	A	V	LIVRET A	0,000	V	LIVRET A	3,600	A-1	EUR	4 155,36	1 574,04
NEOLIA	2018	P	201306/1326760/1326760 REIDENTIALISATION BAT S M2 B H 47-59 RUES	CDC	26 627,44	17 622,62	9,49	A	V	LIVRET A	0,000	V	LIVRET A	3,600	A-1	EUR	680,01	1 266,49
NEOLIA	2017	P	201401/1326755/1326755 314 LGTS BTS M1 R C E F G I K CH MONTANTS	CDC	49 364,66	30 582,56	9,83	A	V	LIVRET A	0,000	V	LIVRET A	3,600	A-1	EUR	1 180,10	2 197,89
NEOLIA	2018	P	201501/1326757/1326757 REHAB PAVILLON 32 RUE DES ARBUES	CDC	26 854,88	22 506,50	25,31	A	V	LIVRET A	0,000	V	LIVRET A	3,600	A-1	EUR	821,47	312,16
NEOLIA	2017	P	201605/ASV362016/ASV362016 « VILLA GENERATION » 20 LGTS + 1 SALLE C	CARSAT	212 496,00	162 913,60	22,82	A	F		0,000	F		0,000	A-1	EUR	0,00	7 083,20
NEOLIA	2020	P	201607/5114694/5114694 REHAB 80 LGTS BAT A B C E 5-7-9 RUE PERGAU	CDC	147 003,53	113 311,17	11,99	T	F		0,000	F		0,290	A-1	EUR	1 358,90	8 568,11
NEOLIA	2016	P	201608/5114695/5114695 REHAB 80 LGTS BAT A B C E 5-7-9 RUE PERGAU	CDC	8 160,00	2 577,56	11,49	A	V	LIVRET A	0,000	V	LIVRET A	2,550	A-1	EUR	69,36	142,66
NEOLIA	2016	P	201609/5114696/5114696 REHAB 80 LGTS BAT A B C E 5-7-9 RUE PERGAU	CDC	192 000,00	60 648,53	11,49	A	V	LIVRET A	0,000	V	LIVRET A	2,550	A-1	EUR	1 632,14	3 356,77
NEOLIA	2016	P	201610/5114697/5114697 REHAB 80 LGTS BAT A B C E 5-7-9 RUE PERGAU	CDC	200 000,00	63 175,55	11,49	A	V	LIVRET A	0,000	V	LIVRET A	2,550	A-1	EUR	1 700,14	3 496,64
NEOLIA	2016	P	201611/5139892/5139892 CONST 20 LGTS SITE AMAT RUE DES MINES	CDC	321 864,80	271 990,55	31,65	A	V	LIVRET A	0,000	V	LIVRET A	3,600	A-1	EUR	9 845,95	1 508,09
NEOLIA	2016	P	201612/5139893/5139893 CONST 20 LGTS SITE AMAT RUE DES MINES	CDC	118 304,40	104 590,46	41,64	A	V	LIVRET A	0,000	V	LIVRET A	3,600	A-1	EUR	3 614,99	0,00
NEOLIA	2016	P	201613/5139894/5139894 CONST 20 LGTS SITE AMAT RUE DES MINES	CDC	170 529,60	146 519,08	31,65	A	V	LIVRET A	0,000	V	LIVRET A	2,800	A-1	EUR	4 116,53	499,87
NEOLIA	2016	P	201614/5139895/5139895 CONST 20 LGTS SITE AMAT RUE DES MINES	CDC	46 190,80	41 511,93	41,64	A	V	LIVRET A	0,000	V	LIVRET A	2,800	A-1	EUR	1 002,83	0,00



Désignation du bénéficiaire	Année de mobilisation et profil d'amortissement de l'emprunt (1)		Objet de l'emprunt garanti	Organisme prêteur ou chef de file	Montant initial	Capital restant dû au 31/12/N	Durée résiduelle	Périodicité des remboursements (2)	Taux initial			Taux moyen constatés l'année (6)			Catégorie d'emprunt (7)	ou devises pouvant modifier l'emprunt	cours de l'exercice	
	Année	Profil							Taux (3)	Index (4)	Taux actuariel (5)	Taux (3)	Index (4)	Niveau de taux			En intérêts (8)	En capital
NEOLIA	2016	P	201616/5091939/5091939 REHAB 45 LOGTS BATIMENT B 50-58 AVENUE DU	CDC	211 268,80	131 840,10	11,00	A	V	LIVRET A	0,000	V	LIVRET A	1,550	A-1	EUR	2 177,86	8 667,21
NEOLIA	2016	P	201617/5091940/5091940 REHAB 30 LOGTS BATIMENT M2 65-69 AVENUE D	CDC	153 309,60	83 764,46	11,00	A	V	LIVRET A	0,000	V	LIVRET A	1,550	A-1	EUR	1 383,70	5 506,70
NEOLIA	2016	P	201618/5091224/5091224 REHAB 30 LOGTS 43-47 RUE DE LA COMBE MIREY	CDC	145 610,80	72 078,90	11,00	A	V	LIVRET A	0,000	V	LIVRET A	1,550	A-1	EUR	1 190,67	4 738,49
NEOLIA	2016	P	201619/5090121/5090121 AQUIS AMEL PAVILLON 11 RUE SIMONE SIGNET	CDC	28 256,80	24 039,76	31,39	A	V	LIVRET A	0,000	V	LIVRET A	2,800	A-1	EUR	675,41	82,02
NEOLIA	2016	P	201620/5090122/5090122 AQUIS AMEL PAVILLON 11 RUE SIMONE SIGNET	CDC	9 418,80	8 381,58	41,39	A	V	LIVRET A	0,000	V	LIVRET A	2,800	A-1	EUR	202,48	0,00
NEOLIA	2016	P	201621/5091941/5091941 30 LOGTS BATIMENT H 76-80 AVENUE DU 8 MAI	CDC	164 781,60	99 748,57	11,00	A	F		0,000	F		2,550	A-1	EUR	1 647,74	6 557,50
NEOLIA	2016	P	201622/1294907/1294907 REA 2017 n° 1751-RACHAT PAVILLONS M 1994	CDC	10 499,55	2 900,78	2,33	A	V	LIVRET A	0,000	V	LIVRET A	3,600	A-1	EUR	136,30	885,19
NEOLIA	2016	P	201623/1294911/1294911 ACQUISITION PAVILLON 18 RUE CITES DU PARC	CDC	10 866,75	3 667,53	3,25	A	V	LIVRET A	0,000	V	LIVRET A	3,600	A-1	EUR	161,56	820,28
NEOLIA	2016	P	201624/1294917/1294917 REA 2017 n° 1831-RACHATS PAV ANCIENS M 199	CDC	9 065,16	3 029,12	3,83	A	V	LIVRET A	0,000	V	LIVRET A	3,600	A-1	EUR	133,76	686,38
NEOLIA	2016	P	201625/1294922/1294922 ACQ 2 LOGTS PLATS 117 ROUTE DE SELONCOURT	CDC	5 310,60	2 046,13	4,83	A	V	LIVRET A	0,000	V	LIVRET A	3,600	A-1	EUR	86,74	363,45
NEOLIA	2016	P	201626/1294975/1294975 AMEL PAVILLON 21 RUE DE VERDUN	CDC	11 819,05	9 771,79	27,90	A	V	LIVRET A	0,000	V	LIVRET A	3,600	A-1	EUR	359,01	200,69
NEOLIA	2017	P	201701/5159021/5159021 REHAB 40 LGTS 1-9 RUE COURBET	CDC	134 360,80	72 267,94	7,49	T	F		0,000	F		0,280	A-1	EUR	883,38	8 870,91
NEOLIA	2017	P	201702/5159022/5159022 REHAB 40 LGTS 1-9 RUE COURBET	CDC	176 000,00	96 458,75	7,00	A	V	LIVRET A	0,000	V	LIVRET A	1,250	A-1	EUR	1 336,39	10 452,58
NEOLIA	2020	P	201801/1381165/1381165 VILLA GENERATION - LOT DE LA PISCINE 20 LO	CDC	43 204,40	36 602,66	34,98	A	V	LIVRET A	0,000	V	LIVRET A	2,600	A-1	EUR	983,68	1 231,31
NEOLIA	2020	P	201802/5201100/5201100 VILLA GENERATION - LOT DE LA PISCINE 20 LO	CDC	203 804,40	191 049,30	44,97	A	V	LIVRET A	0,000	V	LIVRET A	2,600	A-1	EUR	4 998,92	1 216,80

Envoyé en préfecture le 02/04/2025
 Reçu en préfecture le 02/04/2025
 Publié le
 ID : 025-212500318-20250401-2025_035_DCM-DE



Désignation du bénéficiaire	Année de mobilisation et profil d'amortissement de l'emprunt (1)		Objet de l'emprunt garanti	Organisme prêteur ou chef de file	Montant initial	Capital restant dû au 31/12/N	Durée résiduelle	Périodicité des remboursements (2)	Taux initial			Taux moyen constaté sur l'année (6)			Catégorie d'emprunt (7)	ou devises pouvant modifier l'emprunt	cours de l'exercice	
	Année	Profil							Taux (3)	Index (4)	Taux actuariel (5)	Taux (3)	Index (4)	Niveau de taux			En intérêts (8)	En capital
NEOLIA	2020	P	201803/5201101/5201101 VILLA GENERATION - LOT DE LA PISCINE 20 LO	CDC	279 216,80	256 332,87	34,98	A	V	LIVRET A	0,000	V	LIVRET A	2,600	A-1	EUR	6 744,89	3 085,94
NEOLIA	2020	P	201804/1381166/1381166 VILLA GENERATION - LOT DE LA PISCINE 20 LO	CDC	36 382,00	31 304,46	44,97	A	V	LIVRET A	0,000	V	LIVRET A	2,600	A-1	EUR	837,72	915,75
NEOLIA	2021	P	202120/5459491/5459491 20 LGTS RUE PERGAUD	CDC	40 000,00	40 000,00	36,89	A	V	LIVRET A	0,000	V	LIVRET A	0,000	A-1	EUR	0,00	0,00
NEOLIA	2023	P	202201/5471938/5471938 57 LOGEMENTS 2-3-4-5 RUE ARAGON	CDC	47 919,20	47 919,20	19,07	A	V	LIVRET A	0,000	V	LIVRET A	0,000	A-1	EUR	0,00	0,00
NEOLIA	2024	P	202202/5471932/5471932 57 LOGEMENTS 2-3-4-5 RUE ARAGON	CDC	396 000,00	396 000,00	19,07	A	V	LIVRET A	0,000	V	LIVRET A	0,000	A-1	EUR	0,00	0,00
NEOLIA	2024	P	202203/5493885/5493885 16 LOGEMENTS 4 RUE KUENTZMANN	CDC	105 600,00	105 600,00	24,73	A	V	LIVRET A	0,750	V	LIVRET A	0,000	A-1	EUR	0,00	0,00
NEOLIA	2024	X	202204/5475532/5475532 32 LOGEMENTS 3 ET 8 RUE KUENTZMANN	CDC	217 600,00	217 600,00	24,48	A	V	LIVRET A	0,000	V	LIVRET A	0,000	A-1	EUR	0,00	0,00
NEOLIA	2023	C	202305/5538188/5538188 6 LGTS PLUS ET 2 LGTS PLAI RUE DES MINES	CDC	16 000,00	16 000,00	38,56	A	F		0,000	F		0,000	A-1	EUR	0,00	0,00
NEOLIA	2023	C	202309/5538718/5538718 8 LGTS GRANDE RUE	CDC	16 000,00	16 000,00	38,56	A	V	LIVRET A	0,000	V	LIVRET A	0,000	A-1	EUR	0,00	0,00
TOTAL GENERAL					18 474 128,87	14 431 892,58											383 476,67	405 927,24

- (1) Indiquer C pour amortissement constant, P pour amortissement progressif, F pour in fine, X pour autres (à préciser).
- (2) Indiquer la périodicité des remboursements A : annuelle ; B : bimestrielle ; T : trimestrielle ; X : autre.
- (3) Type de taux d'intérêt : F : fixe ; V : variable simple ; C : complexe ; R : préfixé (c'est-à-dire un taux variable qui n'est pas seulement défini comme la simple addition d'un taux usuel de référence et d'une marge exprimée en point de pourcentage).
- (4) Indiquer le type d'index (ex. EURIBOR 3 mois ...).
- (5) Taux annuel, tous frais compris.
- (6) Taux hors opération de couverture. Pour les emprunts à taux variable, indiquer le niveau moyen du taux constaté sur l'année.
- (7) Catégorie d'emprunt hors opération de couverture. Exemple A-1 (cf. la classification des emprunts suivant la typologie de la circulaire IOCB1015077C du 25 juin 2010 sur les produits financiers offerts aux collectivités territoriales).
- (8) Il s'agit des intérêts dus au titre du contrat initial et comptabilisés à l'article 66111 « Intérêts réglés à l'échéance » (intérêts décaissés).

IV – ANNEXES

ANNEXES PATRIMONIALES – ENGAGEMENTS HORS BILAN

CALCUL DU RATIO D'ENDETTEMENT RELATIF AUX GARANTIES D'EMPRUNT

Calcul du ratio (1)	Valeur en euros	
Total des annuités déjà garanties à échoir dans l'exercice (2)	A	0,00
Total des premières annuités entières des nouvelles garanties de l'exercice (2)	B	0,00
Annuité nette de la dette de l'exercice (3)	C	789 403,91
Provisions pour garanties d'emprunts	D	0,00
Total des annuités d'emprunts garantis de l'exercice	I = A + B + C - D	789 403,91
Recettes réelles de fonctionnement	II	20 536 832,92
Part des garanties d'emprunt accordées au titre de l'exercice en % (4)	I / II	NaN

(1) Ratio défini aux articles L. 4253-1 ou L. 3231-4 ou L. 2252-1 du CGCT, conformément aux dispositions législatives applicables à la collectivité.

(2) Hors opérations visées par l'article L. 4253-2 ou L. 3231-4-4 ou L. 2252-2 du CGCT, conformément aux dispositions législatives applicables à la collectivité.

(3) Cf. définition de l'article D. 1511-30 du CGCT.

(4) Les garanties d'emprunt accordées au titre d'un exercice ne doivent pas représenter plus de 50 % des recettes réelles de fonctionnement de ce même exercice.

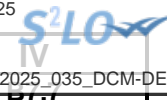

IV – ANNEXES

ANNEXES PATRIMONIALES – ENGAGEMENTS HORS BILAN

ETAT DES RECETTES GREVEES D'UNE AFFECTATION SPECIALE

Tableau récapitulatif des recettes grevées d'une affectation spéciale

Libellé (1)	Restes à employer au 01/01/N	Montant recettes	Montant dépenses	Restes à employer au 31/12/N
Amendes de Police	0,00	65 823,00	65 823,00	0,00
Taxe aménagement	0,00	42 323,60	42 323,60	0,00
Total	0,00	108 146,60	108 146,60	0,00

Libellé de la recette grevée d'une affectation spéciale (2) : Amendes de Police

Reste à employer au 01/01/N			0,00
Recettes			
Article	Libellé article	Montant	
1345	Amendes de Police	65 823,00	
Total			65 823,00
Dépenses			
Article	Libellé article	Montant	
2151	Voirie	65 823,00	
Total			65 823,00
Reste à employer au 31/12/N (3)			0,00

Libellé de la recette grevée d'une affectation spéciale (2) : Taxe aménagement

Reste à employer au 01/01/N			0,00
Recettes			
Article	Libellé article	Montant	
10226	Taxe aménagement	42 323,60	
Total			42 323,60
Dépenses			
Article	Libellé article	Montant	
2128	Amenagement	42 323,60	
Total			42 323,60
Reste à employer au 31/12/N (3)			0,00

(1) Par exemple, taxe d'aménagement, taxe de séjour, FEDER, dons et legs grevés d'une affectation, toutes recettes grevées d'une affectation spéciale et non ventilables ou recettes ventilables mais pour lesquelles la collectivité souhaite un niveau de détail plus fin que dans la présentation croisée.

(2) Ouvrir un tableau par recette grevée d'une affectation spéciale et reproduire le tableau autant de fois que nécessaire pour décrire l'ensemble des recettes grevées d'une affectation spéciale.

(3) Reste à employer au 31/12/N = reste à employer au 01/01/N + total recettes de l'exercice – total dépenses de l'exercice.

IV – ANNEXES

ANNEXES PATRIMONIALES – ENGAGEMENTS HORS BILAN

ETAT DES AUTRES ENGAGEMENTS DONNES

Année d'origine	Nature de l'engagement	Organisme bénéficiaire	Durée en années	Périodicité	Dette en capital à l'origine	Dette en capital au 31/12/N	Annuité versée au cours de l'exercice
TOTAL					1 200 000,00	1 119 040,00	0,00
8017 Subventions à verser en annuités					0,00	0,00	0,00
8018 Autres engagements donnés					1 200 000,00	1 119 040,00	0,00
Au profit d'organismes publics					1 200 000,00	1 119 040,00	0,00
2019	PORTAGE ZONE DES FORGES	EPF	6	X	1 200 000,00	1 119 040,00	0,00
Au profit d'organismes privés (1)					0,00	0,00	0,00
Engagements liés à des délégations de service public					0,00	0,00	0,00
Engagements liés à des opérations d'urbanisme et d'aménagement					0,00	0,00	0,00

(1) Concernant les garanties accordées à l'Agence France Locale (Article L.1611-3-2 du CGCT) :

- l' « Organisme bénéficiaire » de la garantie est toute personne titulaire d'un « titre éligible » émis ou créé par l'Agence France Locale ;

- la rubrique « Périodicité » n'est pas remplie car la garantie n'a pas de périodicité. La garantie est d'une durée totale indiquée à la colonne qui précède ;

- la colonne « Dette en capital à l'origine » correspond au montant total de la garantie accordée aux titulaires d'un titre éligible ;

- la colonne « Dette en capital au 1/1/N » correspond au montant résiduel de la garantie au 1/1/N ;

- la colonne « Annuité à verser au cours de l'exercice » n'est pas remplie car l'octroi de la garantie n'implique pas que des versements annuels aient lieu. Des versements ne seront effectués qu'en cas d'appel de la garantie.

IV – ANNEXES**ANNEXES PATRIMONIALES – ENGAGEMENTS HORS BILAN****ETAT DES AUTRES ENGAGEMENTS RECUS**

Année d'origine	Nature de l'engagement	Organisme émetteur	Durée en années	Périodicité	Créance en capital à l'origine	Créance en capital au 31/12/N	Annuité reçue au cours de l'exercice
TOTAL					0,00	0,00	0,00
	8026	Redevance de crédit-bail restant à recevoir (crédit-bail immobilier)			0,00	0,00	0,00
	8027	Subventions à recevoir par annuités (annuités restant à recevoir)			0,00	0,00	0,00
	8028	Autres engagements reçus			0,00	0,00	0,00
		A l'exception de ceux reçus des entreprises			0,00	0,00	0,00
		Engagements reçus des entreprises			0,00	0,00	0,00

IV – ANNEXES

B – ANNEXES PATRIMONIALES – LISTE DES CONCOURS ATTRIBUES A DES TIERS

LISTE DES CONCOURS ATTRIBUES A DES TIERS EN NATURE OU EN SUBVENTIONS

Nom des bénéficiaires	Montant du fonds de concours ou de la subvention (numéraire)	Prestations en nature
TOTAL GENERAL	1 347 498,43	
Personnes de droit privé	748 919,14	
Associations	737 136,54	
ACAA ASSOCIATION DES COMMERCANTS	0,00	2569.00
ADCS/FAVEC 25 PAYS DE MONTBELIAR	100,00	
AIKIDO SOCIETE AUDINCOURTOISE	543,00	1520.00
AMFA POUR LA MEMOIRE DES FORGES D AUDINCOURT	200,00	43534.00
AMICALE DES ANTILLAIS	0,00	7510.00
AMICALE DONNEURS SANG BENEVOLE AUDINCOURT ET ENVIRONS	300,00	
AMICALE DU PERSONNEL VILLE AUDINCOURT	83 750,00	4051.00
AMICALE SAPEURS POMPIERS AUDINCO VALENTIGNEY	450,00	
AMIS DU JEUDI LES	220,00	1295.00
ASA ASSO SPORTIVE AUDINCOURT	24 739,00	58874.00
ASCAP BONSAI	0,00	4941.00
ASSO SPORTIVE COLLEGE JEAN BAUHI ASSOCIATION SPORTIVE	771,00	
ASSO SPORTIVE HAUTES VIGNES COLL ASSOCIATION SPORTVE	612,00	
ASSOCIA AUDINCOURTOISE DE BADMI	257,00	3378.00
ASSOCIATION SPORTIVE DES PORTUGAIS	0,00	4995.00
ASSOCIATION SPORTIVE LYCEE NELS MANDELA	117,00	
AUDIN SCRABBLE	400,00	2980.00
AUDIN TRAIN	0,00	3656.00
BANQUE ALIMENTAIRE DU DOUBS	300,00	
BASEL HANDBALL	2 154,00	7551.00
BILLARD CLUB	1 157,00	14724.00
CANOE CAYAK AUDINCOURTOIS ASSOCIATION	5 164,00	13450.00
CENTRE SOCIAL ESCAPADE D'AUDINCO	90 518,50	123426.00
CIDFF DOUBS	1 000,00	84.00
CLUB 3EME AGE LES CROQS RAVES	220,00	
CLUB AUDIN BOWLING	1 266,00	
COMITE SECOURS POPULAIRE FRAN	1 300,00	14823.00
CROIX ROUGE FRANCAISE	5 000,00	
ENGRENAGE ARTISTIQUES PATRIMOINE	200,00	
ENTRECHATS ASSOCIATION	1 500,00	
ESPERANCE GYM SOCIETE	8 032,00	22086.00
FEELART AC	3 500,00	
FIGHTING CLUB ACADEMY	2 159,00	3864.00
FNACA	200,00	1581.00

Nom des bénéficiaires	Montant du fonds de concours ou de la subvention (numéraire)	
FOOTBALL CLUB FORGES	4 045,00	15362.00
FRANCAS DU DOUBS SIEGE ASSOCIA	245 370,04	139062.00
GROUPE ALPIN DE HAUTE MONTAGNE	2 570,00	6376.00
GYM VOLONTAIRE AUDINCOURTOISE	1 423,00	5396.00
HARMONIE MUNICIPALE ASSOC EGGENSCHWILLER PHILIPPE	54 200,00	56821.00
HISTOIRE NATURELLE PAYS MTB SOCIETE	100,00	
IDEIS	0,00	19764.00
JUDO CLUB AUDINCOURT	6 729,00	4063.00
LA SPORTIVE M RAFFAELLI	7 552,00	2698.00
LA VIGILANTE	1 710,00	2235.00
LES ENRACINES	4 700,00	
MJC CHPS MONTANTS ST EXUPERY	109 098,00	125117.00
MODE OUVERTURE	0,00	10474.00
MONTBELIARD BELFORT ATHLETISME A	3 506,00	6428.00
OFFICE MUNICIPAL DES SPORTS	4 000,00	3919.00
OIKOCREDIT	0,00	3458.00
PETANQUE AUDINCOURTOISE LA	1 088,00	3996.00
RADIO OMEGA	500,00	
RESTAURANTS DU COEUR DU DOUBS	3 400,00	54351.00
REUSSIR ENSEMBLE ASSOCIATION	29 470,00	19368.00
SECOURS POPULAIRE FRANCAIS	5 000,00	14823.00
SESAME AUTISME FRANCHE COMTE	200,00	
SKI CLUB AUDINCOURT	1 680,00	
SOCIETE DE TIR AUDINCOURT ASSOCIATION	4 535,00	
SOCIETE FRANCAISE LA CROIX BLEUE	200,00	589.00
SOLIDARITE FEMMES ASSOCIATION	2 000,00	43.00
SOS AMITIE	200,00	
STADE AUDIN TENNIS ASS	4 662,00	27479.00
STAR BOWL ASSBA AUDINCOURT ASSOCIATION	400,00	
SUR LES RIVES DU GLAND MAISON DU PONT DE GLAND	300,00	2021.00
THEATRE DE L UNITE	0,00	81328.00
UFA UNION DES FAMILLES AUDINCOURTOISES	0,00	12557.00
UNION LOCALE CGT	0,00	2865.00
VALENTIN HAUY ASSOCIATION	200,00	
VIE LIBRE AUDINCOURT	200,00	589.00
VOLLEY AUDINCOURT CLUB	1 969,00	10596.00
Entreprises	5 382,60	
LA RETRAITE DES AMIS SCI	5 382,60	
Personnes physiques	6 400,00	
BONASSI BERTRAND	100,00	
LODS CHRISTIAN	3 000,00	
SAADOUDI AZZIZ	100,00	

Nom des bénéficiaires	Montant du fonds de concours ou de la subvention (numéraire)	
STEFAN BERNARD	100,00	
VINCENT VIRY SABRINA	3 000,00	
WILLERVAL MAURICETTE	100,00	
Autres	0,00	
Personnes de droit public	598 579,29	
Etat	0,00	
Régions	0,00	
Départements	0,00	
Communes	1 908,29	
MAIRIE DE MONTBELIARD	1 908,29	
Etablissements publics (EPCI, EPA, EPIC,...)	596 671,00	
CCAS	593 671,00	
CCAS	3 000,00	
ECOLE DE MUSIQUE CONSERVATOIRE PMA	0,00	83997.00
Autres	0,00	

IV- ANNEXES

B – ANNEXES PATRIMONIALES – LISTE DES SUBVENTIONS VERSEES PAR LA COLLECTIVITE AUX COMMUNES

SUBVENTIONS VERSEES PAR LA COLLECTIVITE AUX COMMUNES

(Articles L. 4312-11 et L. 3312-5 du CGCT)

Nom de la commune (1) : MAIRIE DE MONTBELIARD

Numéro de SIREN (2) : 21250388200574

Population de la commune : 0

Intitulé de la subvention	Objet	Article (3)	Montant en €	Montant en € / hab
MAIRIE DE MONTBELIARD	FONCTIONNEMENT	657341	1 908,29	0,00
Total			1 908,29	0,00

(1) Ouvrir un tableau par commune bénéficiant d'une ou de plusieurs subventions versées par la collectivité.

(2) Numéro à 9 chiffres.

(3) Détailler le numéro d'article.

IV – ANNEXES

B – ANNEXES PATRIMONIALES – ETAT DU PERSONNEL AU 31/12/N

IV

B9

B9 - ETAT DU PERSONNEL AU 31/12/N

GRADES OU EMPLOIS (1)	CATEGORIES (2)	EMPLOIS BUDGETAIRES (3)			EFFECTIFS POURVUS SUR EMPLOIS BUDGETAIRES EN ETPT (4)		
		EMPLOIS PERMANENTS À TEMPS COMPLET	EMPLOIS PERMANENTS À TEMPS NON COMPLET	TOTAL	AGENTS TITULAIRES	AGENTS NON TITULAIRES	TOTAL
EMPLOIS FONCTIONNELS (a)		1,00	0,00	1,00	1,00	0,00	1,00
Directeur général des services	A	1,00	0,00	1,00	1,00	0,00	1,00
Directeur général adjoint des services		0,00	0,00	0,00	0,00	0,00	0,00
Directeur général des services techniques		0,00	0,00	0,00	0,00	0,00	0,00
Directeur départemental - SDIS		0,00	0,00	0,00	0,00	0,00	0,00
Directeur départemental adjoint - SDIS		0,00	0,00	0,00	0,00	0,00	0,00
Emplois créés au titre de l'article L. 313-1 du CGFP		0,00	0,00	0,00	0,00	0,00	0,00
FILIERE ADMINISTRATIVE (b)		37,90	0,90	38,80	36,80	2,00	38,80
Adjoint administratif pal 1 cl	C	9,80	0,90	10,70	10,70	0,00	10,70
Adjoint administratif pal 2 cl	C	2,50	0,00	2,50	2,50	0,00	2,50
Adjoint administratif terr.	C	3,80	0,00	3,80	3,80	0,00	3,80
Attaché	A	1,00	0,00	1,00	1,00	0,00	1,00
Attaché principal	A	5,80	0,00	5,80	4,80	1,00	5,80
Directeur territorial	A	1,00	0,00	1,00	1,00	0,00	1,00
Rédacteur	B	5,00	0,00	5,00	4,00	1,00	5,00
Rédacteur principal 1 cl	B	5,00	0,00	5,00	5,00	0,00	5,00
Rédacteur principal 2 cl	B	4,00	0,00	4,00	4,00	0,00	4,00
FILIERE TECHNIQUE (c)		59,90	20,01	79,91	78,94	0,97	79,91
Adjoint technique pal 1 cl	C	17,90	3,73	21,63	21,63	0,00	21,63
Adjoint technique pal 2 cl	C	8,30	1,71	10,01	10,01	0,00	10,01
Adjoint technique territorial	C	13,00	14,57	27,57	26,60	0,97	27,57
Agent de maîtrise	C	6,00	0,00	6,00	6,00	0,00	6,00
Agent de maîtrise principal	C	7,00	0,00	7,00	7,00	0,00	7,00
Ingénieur	A	1,00	0,00	1,00	1,00	0,00	1,00
Ingénieur hors classe	A	1,00	0,00	1,00	1,00	0,00	1,00
Ingénieur principal	A	2,00	0,00	2,00	2,00	0,00	2,00
Technicien	B	2,00	0,00	2,00	2,00	0,00	2,00
Technicien principal de 1 cl	B	1,70	0,00	1,70	1,70	0,00	1,70
FILIERE SOCIALE (d)		8,31	5,15	13,46	13,46	0,00	13,46
Agent spéc pal écoles mat 1 cl	C	1,91	2,50	4,41	4,41	0,00	4,41
Agent spéc pal écoles mat 2 cl	C	2,00	2,65	4,65	4,65	0,00	4,65
Educateur de jeunes enf. cl ex	A	1,00	0,00	1,00	1,00	0,00	1,00

GRADES OU EMPLOIS (1)	CATEGORIES (2)	EMPLOIS BUDGETAIRES (3)			EFFECTIFS P	AGENTS SUR EMPLOIS BUDGETAIRES EN ETPT (4)	
		EMPLOIS PERMANENTS À TEMPS COMPLET	EMPLOIS PERMANENTS À TEMPS NON COMPLET	TOTAL		AGENTS TITULAIRES	AGENTS NON TITULAIRES
Educateur ter. jeunes enfants	A	3,40	0,00	3,40	3,40	0,00	3,40
FILIERE MEDICO-SOCIALE (e)		2,00	0,85	2,85	1,85	1,00	2,85
Auxiliaire puériculture cl. nl	B	1,00	0,00	1,00	1,00	0,00	1,00
Auxiliaire puériculture cl.sup	B	0,00	0,85	0,85	0,85	0,00	0,85
Infirmier en soins généraux	A	1,00	0,00	1,00	0,00	1,00	1,00
FILIERE MEDICO-TECHNIQUE (f)		0,00	0,00	0,00	0,00	0,00	0,00
FILIERE SPORTIVE (g)		0,00	0,00	0,00	0,00	0,00	0,00
FILIERE CULTURELLE (h)		3,00	0,00	3,00	2,00	1,00	3,00
Adjoint du patrimoine pal 1 cl	C	1,00	0,00	1,00	1,00	0,00	1,00
Adjoint du patrimoine pal 2 cl	C	1,00	0,00	1,00	1,00	0,00	1,00
Assistant de conservation	B	1,00	0,00	1,00	0,00	1,00	1,00
FILIERE ANIMATION (i)		5,00	5,20	10,20	9,40	0,80	10,20
Adjoint d'animation pal 1 cl	C	1,00	0,00	1,00	1,00	0,00	1,00
Adjoint d'animation pal 2 cl	C	1,00	1,60	2,60	2,60	0,00	2,60
Adjoint territorial animation	C	1,00	3,60	4,60	3,80	0,80	4,60
Animateur	B	1,00	0,00	1,00	1,00	0,00	1,00
Animateur principal de 2ème cl	B	1,00	0,00	1,00	1,00	0,00	1,00
FILIERE POLICE (j)		5,00	0,00	5,00	5,00	0,00	5,00
Brigadier-chef principal	C	1,00	0,00	1,00	1,00	0,00	1,00
Chef de service de police	B	1,00	0,00	1,00	1,00	0,00	1,00
Chef service de police pal 2cl	B	1,00	0,00	1,00	1,00	0,00	1,00
Gardien-brigadier	C	2,00	0,00	2,00	2,00	0,00	2,00
FILIERE SAPEURS-POMPIERS (k)		0,00	0,00	0,00	0,00	0,00	0,00
EMPLOIS NON CITES (l) (5)		6,00	0,71	6,71	0,00	6,71	6,71
Assistante maternelle		6,00	0,71	6,71	0,00	6,71	6,71
TOTAL GENERAL (b + c + d + e + f + g + h + i + j + k + l)		127,11	32,82	159,93	147,45	12,48	159,93

(1) Les grades ou emplois sont désignés conformément à la circulaire n° NOR : INTB9500102C du 23 mars 1995. Les emplois fonctionnels sont également comptabilisés dans leur filière d'origine.

(2) Catégories : A, B ou C.

(3) Emplois budgétaires créés par l'assemblée délibérante. Les emplois permanents à temps complet sont comptabilisés pour une unité, les emplois à temps non complet sont comptabilisés à hauteur de la quotité de travail prévue par la délibération créant l'emploi.

(4) Equivalent temps plein annuel travaillé (ETPT). Le décompte est proportionnel à l'activité des agents, mesurée par leur quotité de temps de travail et par leur période d'activité sur l'année :

ETPT = Effectifs physiques * quotité de temps de travail * période d'activité dans l'année

Exemple : un agent à temps plein (quotité de travail = 100 %) présent toute l'année correspond à 1 ETPT ; un agent à temps partiel, à 80 % (quotité de travail = 80 %) présent toute l'année correspond à 0,8 ETPT ; un agent à temps partiel, à 80 % (quotité de travail = 80 %) présent la moitié de l'année (ex : CDD de 6 mois, recrutement à mi-année) correspond à 0,4 ETPT (0,8 * 6 / 12).

(5) Emplois dont les missions ne correspondent pas à un cadre d'emploi existant.

IV – ANNEXES

B – ANNEXES PATRIMONIALES – ETAT DU PERSONNEL AU 31/12/N

B9

B9 - ETAT DU PERSONNEL AU 31/12/N (suite)

AGENTS NON TITULAIRES EN FONCTION AU 31/12/N	CATEGORIES (1)	SECTEUR (2)	REMUNERATION (3)		CONTRAT	
			Indice (8)	Euros	Fondement du contrat (4)	Nature du contrat (5)
Agents occupant un emploi permanent (6)				0,00		
Adjoint technique territorial	C	TECH	367	0,00	332-10	CDI
Adjoint technique territorial	C	TECH	367	0,00	332-13	CDD
Adjoint territorial animation	C	ANIM	367	0,00	332-13	CDD
Assistant de conservation	B	CULT	452	0,00	332-8-2°	CDD
Assistante maternelle		OTR	0	0,00	A	CDI
Assistante maternelle		OTR	0	0,00	A	CDI
Assistante maternelle		OTR	0	0,00	332-10	CDI
Assistante maternelle		OTR	0	0,00	332-10	CDI
Assistante maternelle		OTR	0	0,00	A	CDI
Assistante maternelle		OTR	0	0,00	332-10	CDI
Assistante maternelle		OTR	0	0,00	332-10	CDI
Attaché principal	A	ADM	896	0,00	332-8-2°	CDD
Infirmier en soins généraux	A	MS	514	0,00	332-8-2°	CDD
Rédacteur	B	ADM	597	0,00	332-10	CDI
Agents occupant un emploi non permanent (7)				0,00		
Adjoint administratif terr.	C	ADM	432	0,00	332-23-1°	CDD
Adjoint technique territorial	C	TECH	367	0,00	332-23-1°	CDD
Adjoint technique territorial	C	TECH	367	0,00	332-13	CDD
Adjoint technique territorial	C	TECH	367	0,00	332-23-1°	CDD
Adjoint technique territorial	C	TECH	367	0,00	332-23-1°	CDD
Adjoint technique territorial	C	TECH	367	0,00	332-23-1°	CDD
Adjoint technique territorial	C	TECH	367	0,00	332-13	CDD
Adjoint territorial animation	C	ANIM	367	0,00	332-13	CDD
Adjoint territorial animation	C	ANIM	367	0,00	332-13	CDD
Adjoint territorial animation	C	ANIM	367	0,00	332-23-1°	CDD
Adjoint territorial animation	C	ANIM	367	0,00	332-23-1°	CDD
Adjoint territorial animation	C	ANIM	367	0,00	332-23-1°	CDD
Adjoint territorial patrimoine	C	CULT	367	0,00	332-13	CDD
Adjoint territorial patrimoine	C	CULT	367	0,00	332-23-1°	CDD
Agent spéc pal écoles mat 2 cl	C	S	368	0,00	332-23-1°	CDD
Auxiliaire puériculture cl. nl	B	MS	389	0,00	332-13	CDD
Collaborateur de cabinet		OTR	0	0,00	333-1_333-10	CDD
Rédacteur	B	ADM	389	0,00	332-13	CDD
Rédacteur principal 2 cl	B	ADM	599	0,00	332-23-1°	CDD

AGENTS NON TITULAIRES EN FONCTION AU 31/12/N	CATEGORIES (1)	SECTEUR (2)	REMUNERATION (3)		Fondement du contrat
			Indice (8)	Euros	
TOTAL GENERAL				0,00	

(1) CATEGORIES: A, B et C.

(2) SECTEUR ADM : Administratif.

TECH : Technique.
 URB : Urbanisme (dont aménagement urbain).
 S : Social.
 MS : Médico-social.
 MT : Médico-technique.
 SP : Sportif.
 CULT : Culturel
 ANIM : Animation.
 POL : Police.
 POMP : Sapeurs-pompiers.
 X : Emplois non cités.

(3) REMUNERATION : Référence à un indice brut (indiquer le niveau de l'indice brut) de la fonction publique ou en euros annuels bruts (indiquer l'ensemble des éléments de la rémunération brute annuelle).

(4) CONTRAT : Motif du contrat (code général de la fonction publique - CGFP) :

332-23-1° : Accroissement temporaire d'activité pour une durée maximale de douze mois.
 332-23-2° : Accroissement saisonnier d'activité pour une durée maximale de six mois.
 332-24 : Contrat de projet pour une durée minimale d'un an et une durée maximale fixée par les parties dans la limite de six ans
 332-13 : Remplacement d'un fonctionnaire autorisé à servir à temps partiel ou indisponible.
 332-14 : Vacance temporaire d'un emploi.
 332-8-1° : Absence de cadre d'emplois de fonctionnaires susceptibles d'assurer les fonctions correspondantes.
 332-8-2° : Justifié par les besoins des services ou la nature des fonctions, sous réserve qu'aucun fonctionnaire territorial n'a pu être recruté dans les conditions prévues par le CGFP.
 332-8-3° : Communes de moins de 1 000 habitants et groupements de communes regroupant moins de 15 000 habitants.
 332-8-4° : Communes nouvelles issues de fusion de communes de moins de 1 000 habitants, pendant trois ans suivant la création, et le cas échéant, jusqu'au premier renouvellement du conseil municipal.
 332-8-5° : Autres collectivités territoriales ou établissements mentionnés à l'article L. 4, pour les emplois dont la quotité de temps de travail est inférieure à 50 %.
 332-8-6° : Emplois des communes (- 2 000 hab.) et des groupements de communes (-10 000 hab.) dont la création ou suppression dépend de la décision d'une autorité.
 327-5 : Contractuel territorial sur emploi permanent - peut être nommé en qualité de fonctionnaire stagiaire par l'autorité territoriale.
 332-10 : Contrat à durée indéterminée en application de l'article L. 332-8 avec un agent contractuel territorial qui justifie d'une durée de services publics de six ans au moins.
 332-11 : Contrat à durée indéterminée lorsque l'agent contractuel territorial concerné remplit avant l'échéance de son contrat les conditions d'ancienneté mentionnées à l'article L. 332-10.
 326_352 : Modalités particulières : recrutement sans concours, parcours d'accès à la fonction publique, personnes en situation de handicap (CGFP art. L326 et L.352).
 343-1_343-3 : Emplois supérieurs de la fonction publique territoriale (emplois fonctionnels de direction).
 333-1_333-10 : Collaborateurs de cabinet.
 333-12 : Collaborateurs de groupes d'élus.
 A : Autres.

(5) Indiquer si l'agent contractuel est titulaire d'un contrat à durée déterminée (CDD) ou d'un contrat à durée indéterminée (CDI). Les contrats particuliers devront être labellisés « A / autres » et feront l'objet d'une précision (ex : « contrats aidés »).

(6) Occupent un emploi permanent de la fonction publique territoriale, les agents non titulaires recrutés sur le fondement des articles 332-8, 332-13, 332-14, 326, 352 du CGFP, ainsi que les agents qui sont titulaires d'un contrat à durée indéterminée pris sur le fondement des articles 327-5, 332-10 et 332-11 du CGFP.

(7) Occupent un emploi non permanent de la fonction publique territoriale, les agents non titulaires recrutés sur le fondement des articles 332-23, 332-24, 333-1 à 333-10 et 333-12.

(8) Si un contrat fixe comme référence de rémunération un traitement hors échelle, il convient de mentionner le chevron conformément à l'article 6 décret 85-1148 du 20 octobre 1985.

IV – ANNEXES

ANNEXES PATRIMONIALES

LISTE DES ORGANISMES DANS LESQUELS LA COLLECTIVITE A PRIS UN ENGAGEMENT FINANCIER

LISTE DES ORGANISMES DANS LESQUELS LA COLLECTIVITE A PRIS UN ENGAGEMENT FINANCIER

Les documents financiers et comptables de ces organismes sont mis à la disposition du public à Mairie 8 avenue Aristide Briand 25400 AUDINCOURT (1).

Toute personne a le droit de demander communication à ses frais.

Nature de l'engagement (2)	Nom de l'organisme	Raison sociale de l'organisme	Nature juridique de l'organisme	Montant de l'engagement
Délégation de service public (3) (4)				
Détention d'une part du capital				
- Parts sociales	Caisse d Epagne	Caisse d Epagne	SOCIETE	6 076,00
- Parts sociales	Credit Agricole	Credit Agricole	SOCIETE	73,94
- Parts sociales	SAFC / Hlm	SAFC	HLM	1,68
- Parts sociales	Territoire 25	Territoire 25	SEM	28 600,00
Garantie ou cautionnement d'un emprunt				
- Garantie d emprunts	NEOLIA		SA	11 821 295,21
- Garantie d emprunts	IDEHA		SA	4 787 157,83
- Garantie d emprunts	HABITAT 25		OPHLM	1 080 911,79
- Garantie d emprunts	EHPAD RESIDENCE DU PARC		EP medico-social	784 764,04
Subventions supérieures à 75 000 € ou représentant plus de 50 % du produit figurant au compte de résultat de l'organisme				
- Subvention	AMICALE DU PERSONNEL VILLE		Association	87 801,00
- Subvention	FRANCAS DU DOUBS SIEGE ASSOCIA		Association	384 432,04
- Subvention	MJC CHPS MONTANTS ST EXUPERY		Association	234 215,00
- Subvention	CENTRE SOCIAL ESCAPADE D'AUDINCOURT		Association	213 944,50
- Subvention	CCAS		Collectivite	596 671,00
- Subvention	HARMONIE MUNICIPALE ASSOC		Association	111 021,00
- Subvention	ASA ASSO SPORTIVE AUDINCOURT		Association	83 613,00
- Subvention	ECOLE DE MUSIQUE CONSERVATOIRE PMA		Collectivite	83 997,00
- Subvention	THEATRE DE L UNITE		Association	81 328,00
Autres				
- Concession Gare à Deficit	Territoire 25	Territoire 25	SEM	354 000,00
- Concession Gare à Fonds friche	Territoire 25	Territoire 25	SEM	712 988,78

(1) Hôtel de la collectivité et autres lieux publics désignés par la collectivité.

(2) Indiquer la date de la décision (délibérations, contrats ou décisions de l'exécutif).

(3) Préciser la nature de la délégation (concession, affermage, régie intéressée...).

(4) Les délégations pour lesquels un engagement hors bilan est constaté font l'objet d'une reprise dans l'état relatif aux autres engagements donnés.

IV – ANNEXES

B – ANNEXES PATRIMONIALES – LISTE DES ORGANISMES DE REGROUPEMENT

LISTE DES ORGANISMES DE REGROUPEMENT AUXQUELS ADHERE LA COLLECTIVITE

Désignation des organismes	Date d'adhésion	Mode de participation (1)	Montant du financement
Syndicats mixtes (article L. 5721-2 du CGCT)			
EPCI			
PAYS MONTBELIARD AGGLOMERATION	01/01/2017	FPU	0,00
Autres organismes de regroupement			
SYND MIXTE INTERCOMMUNAL DU GAZ		DIRECT	0,00
SYND INTERCOMMUNAL DE L UNION		DIRECT	0,00

(1) Indiquer si le financement est fait par TPZ, TPU, TPU + fiscalité additionnelle ou sans fiscalité propre.

IV – ANNEXES

B – ANNEXES PATRIMONIALES – LISTE DES ETABLISSEMENTS PUBLICS CREES

LISTE DES ETABLISSEMENTS PUBLICS CREES

(1) Il s'agit de recenser les établissements publics créés par la collectivité pour l'exploitation directe d'un service public relevant de sa compétence.

Pour rappel, la collectivité a l'obligation de constituer une régie si le service concerné est de nature industrielle et commerciale (cf. article L. 1412-1 du CGCT) ou la faculté de constituer une régie si le service concerné est de nature administrative et n'est pas de ceux qui, par leur nature ou par la loi, ne peuvent être assurés que par la collectivité elle-même (cf. article L. 1412-2 du CGCT).

Les régies ainsi créées peuvent, au choix de la collectivité, être dotées :

- soit de la personnalité morale et de l'autonomie financière ;
- soit de la seule autonomie financière.

Cependant, il convient de préciser que seules les régies dotées de la personnalité morale et de l'autonomie financière sont dénommées établissement public et doivent être recensées dans cet état.

IV – ANNEXES**B – ANNEXES PATRIMONIALES – LISTE DES SERVICES INDIVIDUALISES DANS UN BUDGET ANNEXE**

 IV

 BTT.3
LISTE DES SERVICES INDIVIDUALISES DANS UN BUDGET ANNEXE

Catégorie de services (1)	Intitulé / objet du service	Date de création	Date de délibération	N° SIRET	Nature de l'activité (SPIC/SPA)	TVA (oui / non)
SANTE	MEDECINE DE GARDE ET CMS	01/01/2022	13/12/2021	21250031800259	SANTE MEDECINE DE GARDE ET CMS	non

(1) Exemples de catégories : régie à seule autonomie financière, opérations d'aménagement, service social et médico-social.

IV – ANNEXES

B – ANNEXES PATRIMONIALES – VARIATION DU PATRIMOINE – ENTREES

ETAT DES ENTREES D'IMMOBILISATIONS (1)

Modalités et date d'acquisition	Désignation du bien	N° d'inventaire	Valeur d'acquisition (coût historique)	Cumul des amortissements au 31/12/N	Durée d'amortissement en années (2)
TOTAL GENERAL			9 988 856,37	102 594,20	
Acquisitions à titre onéreux			6 939 848,34	102 365,20	
01/01/2024	PARCELLES AH 886 889 892 917 698 (2401-VILLE-2111-00069)	2401-2111-VILLE-00069	16 445,00	0,00	0
01/01/2024	PARCELLE AH 878 DERRIERE LA GARE (2401-VILLE-2111-00070)	2401-2111-VILLE-00070	9 495,00	0,00	0
01/01/2024	PARCELLE AH 880 DERRIERE LA GARE (2401-VILLE-2111-00071)	2401-2111-VILLE-00071	715,00	0,00	0
01/01/2024	PARCELLE AH 881 DERRIERE LA GARE (2401-VILLE-2111-00072)	2401-2111-VILLE-00072	5 715,00	0,00	0
01/01/2024	PARCELLE AH 883 DERRIERE LA GARE (2401-VILLE-2111-00073)	2401-2111-VILLE-00073	2 505,00	0,00	0
01/01/2024	PARCELLE AH 884 CHAMPS DE LA NAILLE (2401-VILLE-2111-00074)	2401-2111-VILLE-00074	2 170,00	0,00	0
01/01/2024	PARCELLE AH 885 CHAMPS DE LA NAILLE (2401-VILLE-2111-00075)	2401-2111-VILLE-00075	20,00	0,00	0
01/01/2024	PARCELLE AH 887 CHAMPS DE LA NAILLE (2401-VILLE-2111-00076)	2401-2111-VILLE-00076	2 805,00	0,00	0
01/01/2024	PARCELLE AH 888 CHAMPS DE LA NAILLE (2401-VILLE-2111-00077)	2401-2111-VILLE-00077	2 535,00	0,00	0
01/01/2024	PARCELLE AH 890 CHAMPS DE LA NAILLE (2401-VILLE-2111-00078)	2401-2111-VILLE-00078	2 845,00	0,00	0
01/01/2024	PARCELLE AH 891 CHAMPS DE LA NAILLE (2401-VILLE-2111-00079)	2401-2111-VILLE-00079	6 550,00	0,00	0
01/01/2024	PARCELLE AH 894 CHAMPS DE LA NAILLE (2401-VILLE-2111-00080)	2401-2111-VILLE-00080	1 485,00	0,00	0
01/01/2024	PARCELLE AH 896 DERRIERE LA GARE (2401-VILLE-2111-00081)	2401-2111-VILLE-00081	690,00	0,00	0
01/01/2024	PARCELLE AH 898 RUE VIETTE (2401-VILLE-2111-00082)	2401-2111-VILLE-00082	990,00	0,00	0
01/01/2024	PARCELLE AH 900 RUE VIETTE (2401-VILLE-2111-00083)	2401-2111-VILLE-00083	780,00	0,00	0
01/01/2024	PARCELLE AH 901 DERRERE LA GARE (2401-VILLE-2111-00084)	2401-2111-VILLE-00084	2 515,00	0,00	0
01/01/2024	PARCELLE AH 903 DERRIERE LA GARE (2401-VILLE-2111-00085)	2401-2111-VILLE-00085	140,00	0,00	0
01/01/2024	PARCELLE AH 904 DERRIERE LA GARE (2401-VILLE-2111-00086)	2401-2111-VILLE-00086	1 320,00	0,00	0
01/01/2024	PARCELLE AH 906 DERRIERE LA GARE (2401-VILLE-2111-00087)	2401-2111-VILLE-00087	215,00	0,00	0
01/01/2024	PARCELLE AH 907 DERRIERE LA GARE (2401-VILLE-2111-00088)	2401-2111-VILLE-00088	1 280,00	0,00	0
01/01/2024	PARCELLE AH 909 DERRIERE LA GARE (2401-VILLE-2111-00089)	2401-2111-VILLE-00089	595,00	0,00	0
01/01/2024	PARCELLE AH 910 CHAMPS DE LA NAILLE (2401-VILLE-2111-00090)	2401-2111-VILLE-00090	1 495,00	0,00	0
01/01/2024	PARCELLE AH 911 CHAMPS DE LA NAILLE (2401-VILLE-2111-00091)	2401-2111-VILLE-00091	440,00	0,00	0
01/01/2024	PARCELLE AH 912 CHAMPS DE LA NAILLE (2401-VILLE-2111-00092)	2401-2111-VILLE-00092	360,00	0,00	0
01/01/2024	PARCELLE AH 914 CHAMPS DE LA NAILLE (2401-VILLE-2111-00093)	2401-2111-VILLE-00093	170,00	0,00	0
01/01/2024	PARCELLE AH 916 CHAMPS DE LA NAILLE (2401-VILLE-2111-00094)	2401-2111-VILLE-00094	220,00	0,00	0
01/01/2024	PARCELLE AH 918 CHAMPS DE LA NAILLE (2401-VILLE-2111-00095)	2401-2111-VILLE-00095	3 345,00	0,00	0
01/01/2024	PARCELLE AH 919 RUE VIETTE (2401-VILLE-2111-00096)	2401-2111-VILLE-00096	7 985,00	0,00	0
01/01/2024	PARCELLE AH 921 RUE VIETTE (2401-VILLE-2111-00097)	2401-2111-VILLE-00097	10 815,00	0,00	0
22/01/2024	CELLULE COMMERCIALE 5 AVENUE BRIAND (2401-VILLE-21321-0001)	2401-21321-VILLE-00001	24 580,02	477,00	30
23/01/2024	LICENCES NETWRX AUDITOR (2401-VILLE-2051-00005)	2401-2051-VILLE-00005	20 067,60	3 344,00	5
23/01/2024	EHELLE TELESCOPIQUE NIVEAU LASER TREPIED (2401-VILLE-2158-00006)	2401-2158-VILLE-00006	361,89	0,00	1

Modalités et date d'acquisition	Désignation du bien	N° d'inventaire	Valeur d'acquisition (coût historique)	31/12/N	
					en années (2)
23/01/2024	KIT AIR COMPRIME XTENSO SIMPLE TELESCOPIQUE (2401-VILLE-2158-00007)	2401-2158-VILLE-00007	685,50	0,00	1
23/01/2024	SYSTEME VIDEO 3 CAMERAS (2401-VILLE-21838-00002)	2401-21838-VILLE-00002	19 586,40	5 984,00	3
23/01/2024	LENOVO IDEAPAD (2401-VILLE-21838-00003)	2401-21838-VILLE-00003	838,49	0,00	1
23/01/2024	EATON ONDULEUR (2401-VILLE-21838-00004)	2401-21838-VILLE-00004	529,00	0,00	1
23/01/2024	5 CLEYVER EHS ALCATEL (2401-VILLE-21838-00009)	2401-21838-VILLE-00009	803,64	0,00	1
23/01/2024	4 RADIATEURS ELECTRIQUES (2401-VILLE-2188-00008)	2401-2188-VILLE-00008	1 257,22	0,00	1
24/01/2024	DEFIBRILLATEUR (2401-VILLE-21568-00013)	2401-21568-VILLE-00013	1 152,00	0,00	1
24/01/2024	OUTILLAGE (2401-VILLE-2158-00011)	2401-2158-VILLE-00011	1 500,63	0,00	1
24/01/2024	10 MINI TOUR HP (2401-VILLE-21838-00010)	2401-21838-VILLE-00010	1 890,00	0,00	1
24/01/2024	RIDEAU AIR APPARENT (2401-VILLE-2188-00012)	2401-2188-VILLE-00012	1 243,54	0,00	1
25/01/2024	UCOPIA SERVER (2401-VILLE-21838-00014)	2401-21838-VILLE-00014	1 245,12	0,00	1
29/01/2024	CREATION BRANCHEMENT AEP (2401-VILLE-2128-00015)	2401-2128-VILLE-00015	5 153,42	386,00	10
29/01/2024	VISSEUSE PERCEUSE COMPACTE (2401-VILLE-2158-00016)	2401-2158-VILLE-00016	296,53	0,00	1
30/01/2024	ENSEMBLE IMMOBILIER 9 RUE DASLE (2401-VILLE-21321-00017)	2401-21321-VILLE-00017	2 915,00	89,00	30
30/01/2024	PROJECTEUR A GOBO (2401-VILLE-2188-00018)	2401-2188-VILLE-00018	2 348,40	430,00	5
31/01/2024	JUMPER FOURGON TOLE GR-995-MH (2401-VILLE-21828-00019)	2401-21828-VILLE-00019	33 055,20	6 060,00	5
02/02/2024	ALARME BUREAU MAIRIE (2401-VILLE-2188-00020)	2401-2188-VILLE-00020	3 235,20	539,00	5
08/02/2024	ECOLE DES FORGES (0001-VILLE-21312-00016)	21312-1968-271	9 263,10	0,00	0
08/02/2024	8 COMPAGNONS (0001-VILLE-21318-00009)	1984-6-281	3 463,20	0,00	0
08/02/2024	BATIMENT 12 RUE KUENTZMANN RESTOS COEUR (1401-VILLE-21318-00001)	21318-14-3587	2 745,41	0,00	0
08/02/2024	SERRES MUNICIPALES	1966-2642	3 388,80	0,00	0
08/02/2024	GRP AUTOS GLAND	2301-21312-VILLE-00049	2 673,60	0,00	0
08/02/2024	9 ESCABEAUX MARCHE PIED ECHELLE (2401-VILLE-2158-00024)	2401-2158-VILLE-00024	5 164,80	860,00	5
08/02/2024	AMENAGEMENT GARE REVERSEMENT FONDS FRICHE (2401-VILLE-27638-00023)	2401-27638-VILLE-00023	1 154 304,22	0,00	0
09/02/2024	MARTEAU PERFOR SANS FIL (2401-VILLE-2158-00025)	2401-2158-VILLE-00025	961,30	0,00	1
09/02/2024	SECHE LINGE PROFESSIONEL ASKO TDC1772CBT (2401-VILLE-2188-00026)	2401-2188-VILLE-00026	2 008,80	334,00	5
13/02/2024	PARCELLE AE 839 841 850 RETROCESSION TERRAINS GARE (2301-VILLE-2111-00234)	2301-2111-VILLE-00234	2 978,05	0,00	0
13/02/2024	DIAG ISOTECH SD ECU (2401-VILLE-2158-00029)	2401-2158-VILLE-00029	996,00	0,00	1
13/02/2024	MATERIEL POUR CRECHE (2401-VILLE-2188-00027)	2401-2188-VILLE-00027	527,88	0,00	1
13/02/2024	8 CARRES POTAGERS (2401-VILLE-2188-00028)	2401-2188-VILLE-00028	1 180,80	0,00	1
15/02/2024	CIMETIERES (0701-2116-VILLE-0001)	2116-2000-2522	14 923,03	0,00	0
15/02/2024	TRAVAUX ECLAIRAGE PUBLIC TRANCHE 1 MARCHE 202311 (2401-VILLE-21538-00032)	2401-21538-VILLE-00032	345 642,00	0,00	0
15/02/2024	IMPRIMANTE LASER BROTHER (2401-VILLE-21838-00031)	2401-21838-VILLE-00031	149,90	0,00	1
15/02/2024	TRAV POSE DEPOSE MAT (2401-VILLE-2188-00030)	2401-2188-VILLE-00030	2 604,00	434,00	5
23/02/2024	MARCHE COUVERT (0001-VILLE-21318-00012)	1987-73-304	5 749,76	0,00	0
27/02/2024	ZINGUERIE (2401-VILLE-2188-00033)	2401-2188-VILLE-00033	6 050,00	1 008,00	5

Modalités et date d'acquisition	Désignation du bien	N° d'inventaire	Valeur d'acquisition (coût historique)	31/12/N	
				en années (2)	
29/02/2024	BIBLIOTHEQUE (0001-VILLE-21314-00010)	1986-68-302	3 720,00	0,00	0
01/03/2024	FOURNITURE POSE LIEN RADIO VIDEOPROTECTION (2401-VILLE-2158-00034)	2401-2158-VILLE-00034	1 973,88	0,00	1
05/03/2024	SERVOMOTEUR 220V (2401-VILLE-2158-00036)	2401-2158-VILLE-00036	1 262,88	0,00	1
05/03/2024	SERVEUR HDD (2401-VILLE-21838-00035)	2401-21838-VILLE-00035	7 043,76	1 760,00	3
06/03/2024	ECOLE MONTANOT PREVERT (0001-VILLE-21312-00019)	21312-1977-272	52 131,44	0,00	0
06/03/2024	FOURNITURE ARBRES (2401-VILLE-2128-00037)	2401-2128-VILLE-00037	114 232,82	7 615,00	10
06/03/2024	GRP SCOLAIRE ACACIAS (6701-VILLE-21312-00001)	21312-1967-261	51 424,37	0,00	0
11/03/2024	GRP SCOLAIRE AUTOS/GLAND (0001-VILLE-21312-00020)	21312-1969-262	60 449,99	0,00	0
11/03/2024	CHEMIN DU MAGASIN DIAGNOSTICS (2401-VILLE-2128-00039)	2401-2128-VILLE-00039	14 097,60	234,00	10
12/03/2024	TUTEUR PIN FRAISE (2401-VILLE-2128-00041)	2401-2128-VILLE-00041	1 724,04	0,00	1
12/03/2024	2 CHARIOTS PLIABLES ET HOUSSES (2401-VILLE-2188-00040)	2401-2188-VILLE-00040	895,20	0,00	1
14/03/2024	PANNEAUX SIGNALISATION (2401-VILLE-2152-00042)	2401-2152-VILLE-00042	6 937,34	0,00	5
21/03/2024	MINI PC BORNE NOMADE (2401-VILLE-2158-00044)	2401-2158-VILLE-00044	1 569,60	0,00	1
21/03/2024	LAVE VAISSELLE FRANSTAL LKRHD130 A CAPOT (2401-VILLE-2188-00045)	2401-2188-VILLE-00045	5 215,87	782,00	5
25/03/2024	VIDEOPROTECTION (2401-VILLE-2158-00046)	2401-2158-VILLE-00046	6 956,22	1 043,00	5
26/03/2024	IMMEUBLE 5 RUE PASTEUR (1101-VILLE-21318-00001)	21318-11-3281	42 260,54	0,00	0
26/03/2024	COMPTEUR ELECTRIQUE (2401-VILLE-2158-00049)	2401-2158-VILLE-00049	7 341,60	1 101,00	5
26/03/2024	3 CAFETIERES FILTRE MOULINEX (2401-VILLE-2188-00047)	2401-2188-VILLE-00047	162,00	0,00	1
26/03/2024	FOURNITURE POSE MOTEUR (2401-VILLE-2188-00048)	2401-2188-VILLE-00048	5 692,56	853,00	5
28/03/2024	SALLES SPORTS ET COSEC	1968-2643	5 563,63	0,00	0
28/03/2024	VIDEOPROTECTION (2401-VILLE-2158-00051)	2401-2158-VILLE-00051	1 377,36	0,00	1
28/03/2024	CITROEN JUMPER II TOLE 33 L2HE BLUE HDI FT-093-ZM (2401-VILLE-21828-00052)	2401-21828-VILLE-00052	21 989,00	3 298,00	5
28/03/2024	TABOURET SATURN NOIR (2401-VILLE-21848-00050)	2401-21848-VILLE-00050	393,58	0,00	1
02/04/2024	BALAYEUSE COMPACTE KUBOTA MC 110 (2401-VILLE-21828-00053)	2401-21828-VILLE-00053	93 593,14	12 479,00	5
04/04/2024	VIDEO SURVEILLANCE (2401-VILLE-2158-00054)	2401-2158-VILLE-00054	5 296,02	706,00	5
04/04/2024	ECRAN 24 POUCES (2401-VILLE-21838-00055)	2401-21838-VILLE-00055	962,40	0,00	1
08/04/2024	EXTINCTEUR POUDRE 2KG (2401-VILLE-21568-00056)	2401-21568-VILLE-00056	31,86	0,00	1
09/04/2024	ENSEMBLE IMMOBILIER 42 GRANDE RUE (2401-VILLE-21321-00065)	2401-21321-VILLE-00065	435 727,89	8 472,00	30
09/04/2024	CENTRE ART CONTEMPORAIN - DONATION PATT (2401-VILLE-21621-00058)	2401-21621-VILLE-00058	1 861 500,00	0,00	0
09/04/2024	MOBILIER ACCUEIL CENTRE ARTS CONTEMPORAINS (2401-VILLE-21848-00062)	2401-21848-VILLE-00062	3 289,62	313,00	7
09/04/2024	4 TELEPHONES ALCATEL (2401-VILLE-2185-00060)	2401-2185-VILLE-00060	223,75	0,00	1
09/04/2024	11SEPARATIONS TOILETTES (2401-VILLE-2188-00059)	2401-2188-VILLE-00059	1 593,90	0,00	1
09/04/2024	2 ASPIRATEURS KARCHER COMPACT T 7/1 CLASSIC (2401-VILLE-2188-00061)	2401-2188-VILLE-00061	287,64	0,00	1
09/04/2024	2 PIEDS DE MICRO + 2 EMBASES (2401-VILLE-2188-00063)	2401-2188-VILLE-00063	534,00	0,00	1
09/04/2024	KIT RACER 250 2 MICROS MAINS (2401-VILLE-2188-00064)	2401-2188-VILLE-00064	1 236,00	0,00	1
09/04/2024	EQUIPEMENT MACEDOINE EXPER (2401-VILLE-2188-00066)	2401-2188-VILLE-00066	289,21	0,00	1



Modalités et date d'acquisition	Désignation du bien	N° d'inventaire	Valeur d'acquisition (coût historique)	31/12/N	
					en années (2)
09/04/2024	TERRITOIRE 25 - AUGMENTATION CAPITAL - 43 ACTIONS (2401-VILLE-261-00057)	2401-261-VILLE-00057	4 300,00	0,00	0
11/04/2024	ENSEMBLE IMMO 3-5 FOUR MARTIN	2018-21318-00001	4 320,00	0,00	0
12/04/2024	VIDEOPROTECTION FOURNITURE POSE CAMERA (2401-VILLE-2158-00067)	2401-2158-VILLE-00067	3 479,33	463,00	5
15/04/2024	EXTINCTEUR SUPPORT ET SIGNALISATION (2401-VILLE-21568-00098)	2401-21568-VILLE-00098	56,36	0,00	1
15/04/2024	4 TELEPHONES SAMSUNG GALAXY A05S NOIR 64GO (2401-VILLE-2185-00099)	2401-2185-VILLE-00099	667,20	0,00	1
16/04/2024	3 EXTINCTEURS ET SIGNALISATION (2401-VILLE-21568-00100)	2401-21568-VILLE-00100	186,48	0,00	1
18/04/2024	TRAPPE EN BETON (2401-VILLE-2158-00103)	2401-2158-VILLE-00103	666,00	0,00	1
18/04/2024	1 ACER VERITON X2710G 2 ECCRANS 23.8 BLANC (2401-VILLE-21838-00102)	2401-21838-VILLE-00102	1 521,60	0,00	1
18/04/2024	TABLEAU BLANC MURAL (2401-VILLE-2188-00101)	2401-2188-VILLE-00101	509,02	0,00	1
29/04/2024	VIDÉOPROJECTEUR VIEWSONIC PA700W (2401-VILLE-21838-00105)	2401-21838-VILLE-00105	449,99	0,00	1
29/04/2024	30 POIDS DE LESTAGE 250 KG (2401-VILLE-2188-00104)	2401-2188-VILLE-00104	4 319,76	575,00	5
30/04/2024	CLINIQUE LUCINE (1101-VILLE-21313-00003)	21318-09-2991	3 895,40	0,00	0
30/04/2024	POSTE A SOUDER PROTIG 201L ET ACCESSOIRES (2401-VILLE-2158-00106)	2401-2158-VILLE-00106	4 311,07	574,00	5
07/05/2024	ASPIRATEUR BOULONNEUSE	2401-VILLE-2158-00110	1 674,86	0,00	1
07/05/2024	5 STANDS 3X3	2401-VILLE-2188-00109	6 776,00	790,00	5
14/05/2024	GRP SCOLAIRE G BRASSENS (0001-VILLE-21312-00015)	21312-1968-265	35 748,65	0,00	0
14/05/2024	STADE CANTONS (1101-VILLE-21314-00002)	1965-2644	7 831,20	0,00	0
14/05/2024	DIAGNOSTICS MARRONIERS PARC JAPY	2401-VILLE-2128-00111	2 940,00	171,00	10
14/05/2024	BRANCHEMENT ELECTRIQUE RUE BELFORT	2401-VILLE-2128-00112	402,48	0,00	1
14/05/2024	PANNEAUX SIGNALISATION ROUTIERE	2401-VILLE-2152-00114	3 357,32	391,00	5
14/05/2024	MATERIEL BARRIERES FORESTIERES	2401-VILLE-2158-00113	2 261,90	263,00	5
15/05/2024	VIS ET OUTILS MAGNETIQUES	2401-VILLE-2158-00115	906,00	0,00	1
21/05/2024	36 BATICALES	2401-VILLE-2158-00117	4 051,00	472,00	5
21/05/2024	AMENAGEMENT PLACARD	2401-VILLE-21841-00116	4 404,00	367,00	7
22/05/2024	PC PORTABLE ASUS VIVOBOK	2401-VILLE-21838-00119	2 031,60	395,00	3
22/05/2024	MICRO ONDE MULTI SHARP	2401-VILLE-2188-00118	159,98	0,00	1
22/05/2024	5 MINI DRAISIENNES 2 ROUES	2401-VILLE-2188-00120	639,48	0,00	1
24/05/2024	PEUGEOT 208 PURE TECH 68CH BLANC FM-156-RF	2401-VILLE-21828-00121	10 696,00	1 247,00	5
24/05/2024	CABINE DE DOUCHE PHANTOM 3	2401-VILLE-2188-00123	649,17	0,00	1
27/05/2024	3 COLUMBARIUMS	2401-VILLE-21316-00126	13 345,13	0,00	0
30/05/2024	5 EXTINCTEURS ET SIGNALISATIONS	2401-VILLE-21568-00127	281,82	0,00	1
04/06/2024	JAPY THEATRE UNITE (0701-VILLE-21314-00009)	2005-2648	2 834,42	0,00	0
04/06/2024	ATELIER FER - SERVANTE RACING 6 TIROIRS AVEC 184	2401-VILLE-2158-00128	958,80	0,00	1
04/06/2024	BOULONNEUSE 18V 3/4 1050NM GDS 18V-1050H SOL	2401-VILLE-2158-00129	447,54	0,00	1
04/06/2024	RENCONTRES ET RACINES - EVIER ET MITIGEUR	2401-VILLE-2158-00130	1 639,77	0,00	1
04/06/2024	MEUBLE VITRINE	2401-VILLE-21848-00131	4 216,97	301,00	7
04/06/2024	MEUBLES DE CUISINE	2401-VILLE-21848-00132	6 560,00	78,00	7

Modalités et date d'acquisition	Désignation du bien	N° d'inventaire	Valeur d'acquisition (coût historique)	31/12/N	
				en années (2)	
06/06/2024	GRP SCOLAIRE G EDME (0001-VILLE-21312-00017)	21312-1971-269	15 764,87	0,00	0
06/06/2024	LIBRAIRIE LES PAPIERS BAVARDS (0701-VILLE-21314-00011)	2005-2658	6 788,00	0,00	0
06/06/2024	BATIMENT 72 GRANDE RUE TRAVAUX	2401-VILLE-21321-00133	3 154,00	52,00	30
06/06/2024	CHARIOT DE MENAGE	2401-VILLE-2188-00134	502,98	0,00	1
06/06/2024	VOIRIE (2660)	1999-2660	7 695,66	0,00	0
10/06/2024	CAMION 8556 VM 25 - BOITE DE VITESSE	2401-VILLE-2158-00135	8 301,14	830,00	5
12/06/2024	MATELAS GYM 240X200	2401-VILLE-2188-00136	1 936,80	0,00	1
12/06/2024	CLOTURES TIGES	2401-VILLE-2188-00137	1 166,67	0,00	1
14/06/2024	SALLE PERLINSKI (0701-VILLE-21318-00012)	21318-2006-2645	26 719,37	0,00	0
14/06/2024	MISE EN PLACE ESPACE JARDIN DU SOUVENIR	2401-VILLE-21316-00139	11 372,00	0,00	0
18/06/2024	VOIRIE (0901-VILLE-2151-00004)	1999-2660	547 705,18	0,00	0
19/06/2024	FAC. IY178751 DU 12/06/2024 3 TABOURETS SATURN NOI	2401-VILLE-21848-00141	1 157,19	0,00	1
19/06/2024	ARMOIRE FROIDE PERISCOLAIRE	2401-VILLE-2188-00140	2 224,48	237,00	5
20/06/2024	CAMERA TEMPLE	2401-VILLE-2158-00142	1 910,53	0,00	1
25/06/2024	FAC. FAC-000000-07H21 DU 14/06/2024 65 UNITES CEN	2401-VILLE-21831-00143	38 080,00	6 346,00	3
26/06/2024	DECORS DE NOEL	2401-VILLE-2158-00144	13 722,00	1 372,00	5
26/06/2024	MODULES HEUREKO CONSOLE PROGRAMMABLE	2401-VILLE-2158-00145	5 226,00	522,00	5
27/06/2024	FAC. 86673055 DU 31/05/2024	2401-VILLE-21838-00146	428,40	0,00	1
27/06/2024	TABLEAU ACIER LAQUE CULTURE	2401-VILLE-2188-00147	130,97	0,00	1
01/07/2024	MOBILIER POUR LOGES ARTISTES RENCONTRES ET R	2401-VILLE-21848-00148	1 656,67	0,00	1
01/07/2024	REFRIGERATEUR	2401-VILLE-2188-00150	183,31	0,00	1
02/07/2024	REPLACEMENT CANDELABRE SINISTRE RUE C TRENET	2401-VILLE-21538-00152	1 393,15	0,00	0
02/07/2024	RALLONGES ÉLECTRIQUES	2401-VILLE-2158-00153	1 536,00	0,00	1
02/07/2024	PLAQUES COMMEMORATIVES FORGES	2401-VILLE-2188-00151	820,00	0,00	1
04/07/2024	REAMENAGEMENT PLACE DU MARCHÉ 2024	2401-VILLE-2128-00155	19 920,00	979,00	10
11/07/2024	CENTRE EVEIL - FOURNITURE ET POSE DE STORES	2401-VILLE-2188-00156	7 836,95	653,00	5
12/07/2024	3 VIDEOPROJ + 2 PC PORTABLES	2401-VILLE-21831-00157	3 610,68	501,00	3
12/07/2024	2 VIDEO PROJ + 2 PC PORTABLES + 3 IPAD	2401-VILLE-21831-00158	4 270,19	593,00	3
12/07/2024	1 VIDEOPROJ 2 PC PORTABLES 4 IPAD	2401-VILLE-21831-00159	3 977,78	552,00	3
12/07/2024	IN24008704 MAT VERGERS 1 VIDEOPROJ 2 PC PORTABLES	2401-VILLE-21831-00160	3 977,78	552,00	3
15/07/2024	MATÉRIEL ÉLECTRIQUE POUR ÉCLAIRAGE PUBLIC	2401-VILLE-2158-00161	3 831,06	319,00	5
15/07/2024	FAC. FAC-000000-07H22 DU 01/07/2024	2401-VILLE-21831-00162	3 148,14	437,00	3
15/07/2024	FAC. FAC-000000-07H22 DU 01/07/2024	2401-VILLE-21831-00163	2 672,18	371,00	3
15/07/2024	FAC. FAC-000000-07H22 DU 01/07/2024	2401-VILLE-21831-00164	2 196,23	305,00	3
15/07/2024	FAC. FAC-000000-07H22 DU 01/07/2024	2401-VILLE-21831-00165	2 196,23	305,00	3
15/07/2024	FAC. FCE8056548 DU 05/07/2024	2401-VILLE-21838-00166	1 778,00	0,00	1
16/07/2024	MAISON DU PATRIMOINE (0001-VILLE-21318-00003)	1977-28-287	4 696,00	0,00	0
17/07/2024	DIAGNOSTICS AVANT TRAVAUX SUR ARBRES	2401-VILLE-2128-00169	20 697,60	862,00	10
17/07/2024	REPLACEMENT BORNE AUTO ECOLE	2401-VILLE-2188-00167	1 579,20	0,00	1
18/07/2024	FAC. 2403 DU 16/07/2024	2401-VILLE-2152-00170	4 200,00	350,00	5
18/07/2024	FAC. F24-0554 DU 15/07/2024	2401-VILLE-21831-00171	4 878,00	677,00	3
23/07/2024	46 RUE COMBE MIREY COMMERCES (0701-VILLE-21318-00005)	1997-2636	15 929,64	0,00	0

Modalités et date d'acquisition	Désignation du bien	N° d'inventaire	Valeur d'acquisition (coût historique)	31/12/N	
				en années (2)	
30/07/2024	5 SWITCHS HP 5520 8 SFP+ALIMENTATION DOUBLE ET ACC	2401-VILLE-21838-00175	21 231,53	2 948,00	3
31/07/2024	FAC. CF240983 DU 29/07/2024	2401-VILLE-21848-00176	4 156,92	247,00	7
01/08/2024	7 EXTINCTEURS + POSE + SIGNALISATION	2401-VILLE-21568-00178	469,26	0,00	1
01/08/2024	160 BATICALES	2401-VILLE-2158-00177	4 861,20	324,00	5
02/08/2024	CELLULE 27 GRANDE RUE AI 116	2401-VILLE-21318-00180	46 508,82	0,00	0
02/08/2024	DECAPEUR PISTOLET AIR CHAUD R2000 + ACCESSOIRES	2401-VILLE-2158-00182	538,22	0,00	1
02/08/2024	RESTAURATION DE LA LOCOMOTIVE DES FORGES	2401-VILLE-21612-00179	6 398,69	426,00	5
02/08/2024	REFRIGERATEUR	2401-VILLE-2188-00183	189,96	0,00	1
06/08/2024	CENTRE ARTS CONTEMPORAINS DONATION PATT (0001-VILLE-21314-00007)	1989-77-308	8 577,07	0,00	0
06/08/2024	STADE DES CANTONS ECLAIRAGE (2301-VILLE-21538-00172)	2301-21538-VILLE-00172	58 332,00	0,00	0
07/08/2024	TRANSPALETTE	2401-VILLE-2158-00184	492,68	0,00	1
20/08/2024	CONFORMITE TRAVAUX 5 AVENUE BRIAND (2401-VILLE-21321-00185)	2301-21321-VILLE-00115	2 300,00	25,00	30
27/08/2024	PISTOLET PEINTURE ULTRAMAX ARLESS HH SANS	2401-VILLE-2158-00187	1 577,12	0,00	1
27/08/2024	SAINT-EXUPERY : ÉQUIPEMENT SALLE POLYVALENTE	2401-VILLE-21848-00188	14 356,78	683,00	7
28/08/2024	BANC G EDME	2401-VILLE-21841-00189	798,00	0,00	1
28/08/2024	VISUALISEUR DE DOCUMENTS EPSON ELPDC21	2401-VILLE-2188-00190	661,63	0,00	1
28/08/2024	CAV - CANISSE ROSEAU FENDU	2401-VILLE-2188-00191	828,00	0,00	1
30/08/2024	FAC. RESAH_92430 DU 27/08/2024 - 2 BAIES HPE ALLET	2401-VILLE-21838-00193	119 492,02	9 957,00	3
02/09/2024	PARCELLE AI 1199 14 RUE ALBERT PARROT 80 CA	2401-VILLE-2111-00194	2 160,00	0,00	0
03/09/2024	46 COMBE MIREY	2301-21321-VILLE-00099	450,00	2 312,20	1
03/09/2024	CARBONIO LOGICIEL MESSAGERIE MAIL (2401-VILLE-2051-00195)	2401-VILLE-2051-00196	10 414,08	520,00	5
04/09/2024	ENEDIS COFFRET ELECTRIQUE FETE FORAINE (2401-VILLE-2158-00196)	2401-VILLE-2158-00197	2 995,92	149,00	5
09/09/2024	FAC. FAP00005372 DU 06/09/2024 - PALVAC GERBEUR PE (2401-VILLE-2158-00197)	2401-VILLE-2158-00198	1 980,00	0,00	1
16/09/2024	CENTRE TECHNIQUE MUNICIPAL (0901-VILLE-21318-00002)	1969-278	15 787,12	0,00	0
24/09/2024	DESHERBEUR SUR CHARIOT (2401-VILLE-2158-00199)	2401-VILLE-2158-00200	6 840,00	342,00	5
24/09/2024	PERCOLATEUR (2401-VILLE-2188-00200)	2401-VILLE-2188-00201	427,18	0,00	1
26/09/2024	GRP SCOLAIRE SUR LES VIGNES (0001-VILLE-21312-00018)	21312-1975-267	10 325,05	0,00	0
26/09/2024	AMENAGEMENT TERRAIN 52-55 CHEMIN DU MAGASIN (2401-VILLE-2128-00207)	2401-VILLE-2128-00208	0,00	316,00	10
26/09/2024	CANDELABRE 40 RUE COMBE MIREY (2401-VILLE-21538-00201)	2401-VILLE-21538-00202	3 522,56	0,00	0
26/09/2024	CANDELABRE RUE CHAMPS DE L'ESSART (2401-VILLE-21538-00202)	2401-VILLE-21538-00203	3 659,36	0,00	0
26/09/2024	PANNAUX SIGNALISATION VOIRIE (2401-VILLE-2158-00203)	2401-VILLE-2158-00204	686,21	0,00	1
26/09/2024	THERMOSTAT CITE ENFANCE (2401-VILLE-2158-00204)	2401-VILLE-2158-00205	2 966,82	156,00	5
26/09/2024	LECTEUR GRAVEUR DVD EXTERNEGEMBIRD DVD-USB-02 (2401-VILLE-21831-00206)	2401-VILLE-21831-00207	201,10	0,00	1
26/09/2024	ENCEINTE JBL (2401-VILLE-2188-00208)	2401-VILLE-2188-00209	400,00	0,00	1
27/09/2024	BATIMENT PARCELLE AI 1186 29 GRANDE RUE (2401-VILLE-21318-00209)	2401-VILLE-21318-00210	73 000,00	0,00	0
27/09/2024	DETARTEUR (2401-VILLE-2158-00210)	2401-VILLE-2158-00211	669,60	0,00	1

Modalités et date d'acquisition	Désignation du bien	N° d'inventaire	Valeur d'acquisition (coût historique)	31/12/N	
					en années (2)
04/10/2024	SITE JAPY - FILATURE-STUDIO 3 ORANGES-CITE ENFANCE (0701-VILLE-21314-00006)	1998-2647	18 685,37	0,00	0
07/10/2024	ENSEMBLE IMMO 19-21 BRIAND 8 BIS RUE DES PRES (2020-21318-001651)	2020-21318-00165	4 668,00	0,00	0
09/10/2024	APPARTEMENT 11 AVENUE BRIAND (2401-VILLE-21318-00212)	2401-VILLE-21318-00214	5 586,82	0,00	0
09/10/2024	CANDELABRE ROCADE D437 PRES BOULANGERIE ANGE (2401-VILLE-21538-00213)	2401-VILLE-21538-00215	4 721,95	0,00	0
10/10/2024	LICENCE IV 42 GRANDE RUE - BAR CENTRAL (2401-VILLE-2088-00214)	2401-VILLE-2088-00216	7 612,76	253,00	5
10/10/2024	MATÉRIEL TECHNIQUE 2024 SERVICE ESPACE VERT (2401-VILLE-2158-00215)	2401-VILLE-2158-00217	7 160,00	238,00	5
10/10/2024	ST-EXUPERY - HG- LAVE-LINGE VALBERT G 814 (2401-VILLE-2188-00216)	2401-VILLE-2188-00218	689,95	0,00	1
10/10/2024	CRECHE FAMILIALE - POUSETTE (2401-VILLE-2188-00217)	2401-VILLE-2188-00219	149,00	0,00	1
10/10/2024	CIMETIERE RUE DE DASLE - PLAQUE "A LA MEMOIRE DES (2401-VILLE-2188-00218)	2401-VILLE-2188-00220	549,00	0,00	1
10/10/2024	BOIS DE DASLE - STELE PATRIOTIQUE (2401-VILLE-2188-00219)	2401-VILLE-2188-00221	1 410,00	0,00	1
11/10/2024	FONTAINE A EAU FILTRANTE (2401-VILLE-2188-00220)	2401-VILLE-2188-00222	1 066,80	0,00	1
17/10/2024	EXTINCTEURS (2401-VILLE-21568-00221)	2401-VILLE-21568-00223	1 104,11	0,00	1
18/10/2024	VIDEOPROTECTION 2024 CHAMPS MONTANT (2401-VILLE-21538-00222)	2401-VILLE-21538-00224	100 453,00	0,00	0
18/10/2024	POSE ARCEAU CANDELABRE SAINT-EXUPERY (2401-VILLE-2188-00223)	2401-VILLE-2188-00225	583,44	0,00	1
22/10/2024	FAC. F00002187 DU 18/10/2024 (2401-VILLE-21318-00224)	2401-VILLE-21318-00226	1 235,50	0,00	0
28/10/2024	AMENAGT TERRAIN 42 GRANDE RUE -EX BAR CENTRAL (2401-VILLE-2128-00225)	2401-VILLE-2128-00227	880,40	0,00	1
28/10/2024	AMENAGT TERRAIN 91 AVENUE DU 8 MAI (2401-VILLE-2128-00226)	2401-VILLE-2128-00228	882,60	0,00	1
28/10/2024	FAC. PEC-3721 DU 19/09/2024 (2401-VILLE-21831-00228)	2401-VILLE-21831-00230	766,90	0,00	1
28/10/2024	FAC. PEC-3722 DU 19/09/2024 (2401-VILLE-21838-00227)	2401-VILLE-21838-00229	710,50	0,00	1
30/10/2024	CITROEN JUMPER GJ-878-TC (2401-VILLE-21828-00229)	2401-VILLE-21828-00231	25 521,00	425,00	5
06/11/2024	DRAPEAU OFFICIEL BAT PUBLIC (2401-VILLE-2188-00232)	2401-VILLE-2188-00234	774,54	0,00	1
06/11/2024	SERRURE MJC (2401-VILLE-2188-00233)	2401-VILLE-2188-00235	576,60	0,00	1
08/11/2024	ONDULEUR AVEC CARTE SUPERVISION (2401-VILLE-21838-00235)	2401-VILLE-21838-00237	2 760,00	135,00	3
08/11/2024	20 TELEPHONES (2401-VILLE-21838-00237)	2401-VILLE-21838-00239	3 461,10	96,00	3
08/11/2024	18 TABOURETS SATURN (2401-VILLE-21841-00234)	2401-VILLE-21841-00236	6 731,21	961,00	7
08/11/2024	FAUTEUIL (2401-VILLE-21848-00236)	2401-VILLE-21848-00238	478,75	0,00	1
12/11/2024	44 AVENUE JEAN JAURES - BATIMENTS DATEC IMS (0701-VILLE-21318-00007)	2000-2651	31 098,00	0,00	0
12/11/2024	CENTRALSONO ENCEINTE BOOMTONE TRAVELER 300 (2401-VILLE-21831-00238)	2401-VILLE-21831-00240	139,00	0,00	1
12/11/2024	MANUTAN 2 VISUALISEURS FLEXIBLE HUE HD (2401-VILLE-21831-00239)	2401-VILLE-21831-00241	129,10	0,00	1
14/11/2024	MANUTAN CREDENCE 3 TIROIRS ECOLE MONTANOT (2401-VILLE-21841-00243)	2401-VILLE-21841-00245	902,83	0,00	1



Modalités et date d'acquisition	Désignation du bien	N° d'inventaire	Valeur d'acquisition (coût historique)	31/12/N	
				122,00	en années (2)
14/11/2024	SAINT-EXUPERY - PREMIER ÉQUIPEMENT EN VAISSELLE SU (2401-VILLE-2188-00241)	2401-VILLE-2188-00243	7 360,92	122,00	5
14/11/2024	MANUTAN CISAILLE PLASTIFIEUSE ECOLE AUTOS (2401-VILLE-2188-00242)	2401-VILLE-2188-00244	412,50	0,00	1
15/11/2024	PIT - PLATEAU COMPLET KUBOTA - RCK60-35ST (2401-VILLE-2158-00244)	2401-VILLE-2158-00246	8 988,00	149,00	5
18/11/2024	3 ASPIRATEURS C ART + HG (2401-VILLE-2158-00245)	2401-VILLE-2158-00247	504,00	0,00	1
18/11/2024	2 ASPIRATEURS GD 1010 HEPA POUR CENTRE ART (2401-VILLE-2158-00254)	2401-VILLE-2158-00256	1 008,00	0,00	1
19/11/2024	SAMSUNG GALAXY A35 + VERRE PROTECTION (2401-VILLE-21838-00246)	2401-VILLE-21838-00248	366,90	0,00	1
20/11/2024	TRAVAUX ECLAIRAGE PUBLIC TRANCHE 2 MARCHE 202410 (2401-VILLE-21538-00251)	2401-VILLE-21538-00253	341 544,00	0,00	0
20/11/2024	WESCO CANAPE PIOUS PIOUS VERGERS (2401-VILLE-21841-00252)	2401-VILLE-21841-00254	330,96	0,00	1
20/11/2024	NATHAN MEUBLE BAS 21 BACS PRIM. AUTOS (2401-VILLE-21841-00253)	2401-VILLE-21841-00255	534,00	0,00	1
20/11/2024	PICHON MACHINE TAILLE CRAYON AUTOS (2401-VILLE-2188-00247)	2401-VILLE-2188-00249	0,00	0,00	1
20/11/2024	PICHON CISAILLE PLASTIFIEUSE VERGERS (2401-VILLE-2188-00248)	2401-VILLE-2188-00250	502,92	0,00	1
20/11/2024	PICHON CAGE MULTISPORT BASKET FORGES (2401-VILLE-2188-00249)	2401-VILLE-2188-00251	0,00	0,00	1
20/11/2024	PICHON 4 FERFLEX MAGNETIQUE MONTANOT (2401-VILLE-2188-00250)	2401-VILLE-2188-00252	158,21	0,00	1
25/11/2024	CRECHE JAPY - LAVEUSE 3.5KW MONO PANIERKROMO AQUA5 (2401-VILLE-2188-00255)	2401-VILLE-2188-00257	2 789,10	46,00	5
29/11/2024	BUREAU VALLEE FAUTEUIL RICHARD MONTANOT (2401-VILLE-21841-00257)	2401-VILLE-21841-00259	168,90	0,00	1
29/11/2024	INSTALLNORD VAISSELLE PÉRISCOLAIRE SLV (2401-VILLE-2188-00256)	2401-VILLE-2188-00258	702,47	0,00	1
03/12/2024	BARRIERES PONT DE GLAND (2401-VILLE-2188-00261)	2401-VILLE-2188-00263	2 099,27	32,00	5
04/12/2024	PIT - OPEL MOVANO CHASSIS CABINE L3 3.5T MAXI 165 (2401-VILLE-21828-00262)	2401-VILLE-21828-00264	0,00	0,00	5
05/12/2024	MANUTAN 2 TABLES FLEXI CLASS (2401-VILLE-21841-00258)	2401-VILLE-21841-00260	259,55	0,00	1
05/12/2024	PICHON CAGE MULTISPORT BASKET FORGES (2401-VILLE-2188-00263)	2401-VILLE-2188-00265	261,72	0,00	1
06/12/2024	AIGUILLE FIBRE DE VERRE - INFORMATIQUE (2401-VILLE-2158-00265)	2401-VILLE-2158-00267	970,57	0,00	1
06/12/2024	LAVE-LINGE FRONT VALBERG WF814 A-10 S566C FORGES (2401-VILLE-2188-00264)	2401-VILLE-2188-00266	309,98	0,00	1
10/12/2024	SAINT-EX DEFIBRILATEUR SAMARITAN PAD350 EX BDC AC2 (2401-VILLE-21568-00267)	2401-VILLE-21568-00269	1 152,00	0,00	1
11/12/2024	ALIMENTATION GAZ MATERNELLE AUTOS (2401-VILLE-21312-00268)	2401-VILLE-21312-00270	3 657,44	0,00	0
11/12/2024	WESCO 4 BANQUETTES 3PL GRIS MAT. VERGERS (2401-VILLE-21841-00269)	2401-VILLE-21841-00271	500,93	0,00	1
12/12/2024	DOUBLE VITRAGE 8 RUE DE SELONCOURT (2401-VILLE-21318-00270)	2401-VILLE-21318-00272	1 981,42	0,00	0

Modalités et date d'acquisition	Désignation du bien	N° d'inventaire	Valeur d'acquisition (coût historique)	31/12/N	
				en années (2)	
12/12/2024	PIT - ESPACES VERTS - CUVE CONDOR 2000 LITRES (2401-VILLE-2158-00271)	2401-VILLE-2158-00273	5 224,00	0,00	5
13/12/2024	INSTALLATION SYSTEME DE DESENFUMAGE CTM (2401-VILLE-21318-00272)	2401-VILLE-21318-00274	1 666,50	0,00	0
16/12/2024	CHARIOT DE MENAGE MORGAN 225 - ECOLE MONTANOT (2401-VILLE-2158-00273)	2401-VILLE-2158-00275	520,20	0,00	1
16/12/2024	CHARIOT DE MENAGE VEGA 303 - CENTRE D'ART (2401-VILLE-2158-00274)	2401-VILLE-2158-00276	320,88	0,00	1
16/12/2024	REFRIGERATEUR 2 PORTES - CRECHE JAPY (2401-VILLE-2188-00275)	2401-VILLE-2188-00277	209,96	0,00	1
18/12/2024	MISE EN PLACE INTERFACE PAIE E.SEDIT (2401-VILLE-2051-00277)	2401-VILLE-2051-00279	2 263,20	0,00	5
20/12/2024	PARCELLE AI 124 38 GRANDE RUE - VENTS DU SUD (2401-VILLE-21318-00278)	2401-VILLE-21318-00280	80 000,00	0,00	0
20/12/2024	74 BIS GRANDE RUE PARCELLE AZ 449 GRANDE RUE - (2401-VILLE-21321-00279)	2401-VILLE-21321-00281	128 000,00	0,00	30
20/12/2024	ESPACES VERTS - SOUFFLEUR AVEC BATTERIE (2401-VILLE-2158-00280)	2401-VILLE-2158-00282	4 379,00	0,00	5
23/12/2024	BOIS ET FORETS (2117-DIVERS-2524)	2201-2117-VILLE-00288	8 614,71	0,00	0
23/12/2024	2 SERVEURS HPE DL360 GEN11 (2401-VILLE-21838-00281)	2401-VILLE-21838-00283	17 391,78	0,00	3
24/12/2024	PERCEPTION (0001-21318-VILLE-00307)	1988-76-307	0,00	0,00	0
24/12/2024	ESCAPADE (0701-VILLE-21313-00013)	1970-2641	0,00	0,00	0
26/12/2024	FOURNITURE ET POSE 1LAVE MAIS AU 5 AVENUE BRIAND (2401-VILLE-21321-00282)	2401-VILLE-21321-00284	846,71	0,00	1
30/12/2024	LOCAL COMMERCIAL RUE PASTEUR (1001-VILLE-21318-00001)	21318-10-3104	2 549,74	0,00	0
30/12/2024	FERME DU RUISSEAU : 42 ARBRES POUR AMENAGEMENT DU (2401-VILLE-2128-00283)	2401-VILLE-2128-00285	1 996,00	0,00	1
30/12/2024	HALTE-GARDERIE : CHARIOT MORGAN TOP-DOWN 125 (2401-VILLE-2158-00288)	2401-VILLE-2158-00290	721,20	0,00	1
30/12/2024	MANUTAN COLL POSTE RADIO MP3 DENVER G.EDME (2401-VILLE-21831-00284)	2401-VILLE-21831-00286	109,34	0,00	1
30/12/2024	MANUTAN COLL TABLE EKO OCTO + TABLEAU G.EDME (2401-VILLE-21841-00285)	2401-VILLE-21841-00287	535,06	0,00	1
30/12/2024	WESCO COUSSINS CARRE +2 TAPIS HALTE GARDERIE (2401-VILLE-2188-00286)	2401-VILLE-2188-00288	613,74	0,00	1
30/12/2024	MATERNELLE PREVERT - CHARIOT DE MENAGE VEGA 303 EQ (2401-VILLE-2188-00287)	2401-VILLE-2188-00289	641,76	0,00	1
31/12/2024	ECLAIRAGE PUBLIC (2301-VILLE-21538-00243)	2301-21538-VILLE-00243	67 713,60	0,00	0
31/12/2024	EXPERTISE AVANT TRAVAUX PATRIMOINE MARRONIER JAPY (2401-VILLE-2128-00290)	2401-VILLE-2128-00292	1 132,80	0,00	1
31/12/2024	SAINT-EXUPERY - MOBILIER BOIS ET ACCESSOIRES POUR (2401-VILLE-21848-00289)	2401-VILLE-21848-00291	30 483,78	0,00	7
Acquisitions à titre gratuit			0,00	0,00	
Mise à disposition			0,00	0,00	

Envoyé en préfecture le 02/04/2025
 Reçu en préfecture le 02/04/2025
 Publié le  Durée
 ID : 025-212500318-20250401-20251035 DCM-DE

Modalités et date d'acquisition	Désignation du bien	N° d'inventaire	Valeur d'acquisition (coût historique)	31/12/N	
				0,00	en années (2)
Affectation			0,00	0,00	
Mises en concession ou affermage			0,00	0,00	
Divers			3 049 008,03	229,00	
12/09/2023	CITE ADMINISTRATIVE	2301-VILLE-2313-00254	16 982,82	0,00	0
01/01/2024	LE PH ART 8 RUE DE SELONCOURT (2021-21318-00090)	2201-2313-VILLE-00139	161 259,60	0,00	0
12/02/2024	GYMNASE ESPERANCE	2201-2313-VILLE-00071	744 430,51	0,00	0
27/02/2024	EX ANPE 2 RUE DUVERNOY (2301-VILLE-2313-00169)	2301-2313-VILLE-00169	2 941,20	98,00	30
04/04/2024	VOIRIE (1999-2660)	2201-2315-VILLE-00058	1 509 963,54	0,00	0
22/08/2024	DEMOL 55 AVENUE JEAN JAURES + CREATION PARKING	2401-VILLE-2315-00138	23 556,00	0,00	0
27/09/2024	CENTRE ARTS CONTEMPORAINS DONATION PATT (1989-77-308)	2201-2313-VILLE-00154	540 543,44	0,00	0
27/09/2024	CENTRE PETER PAN	2301-2313-VILLE-00068	1 164,00	0,00	0
27/09/2024	BATIMENT 69 GRANDE RUE (2401-VILLE-2313-00038)	2401-2313-VILLE-00038	936,00	0,00	0
21/10/2024	LOGEMENT 46 RUE COMBE MIREY	2301-2313-VILLE-00036	47 230,92	131,00	30

(1) Selon les dispositions du code général des collectivités locales applicables à la collectivité.

(2) Si le bien acquis est amortissable, indiquer la durée d'amortissement.



IV – ANNEXES

B – ANNEXES PATRIMONIALES – VARIATION DU PATRIMOINE – SORTIES

ETAT DES SORTIES DES BIENS D'IMMOBILISATIONS (1)

Modalités et date de sortie (2)	Désignation du bien	Date d'entrée	Valeur d'acquisition (coût historique)	Durée amortissement en années	Cumul amortissements antérieurs à l'exercice	VNC le jour de la cession	Prix de cession	Plus ou moins values (3)	VNC au 31/12 de l'exercice pour les cessions partielles (4)
TOTAL GENERAL							161 901,00	43 870,94	
Cessions à titre onéreux							161 901,00	43 870,94	
09/04/2024	PARCELLES AH879-882-893-895-897-899-902-905-908-913-915-920	01/01/2007	1,00	0	0,00	1,00	1,00	0,00	0,00
06/05/2024	PARCELLES AH 886 889 892 917 698 (2401-VILLE-2111-00069)	01/01/2024	16 445,00	0	0,00	16 445,00	16 445,00	0,00	0,00
06/05/2024	PARCELLE AH 619 DERRIERE GARE (2605)	13/10/2008	3 824,46	0	0,00	3 824,46	810,00	-3 014,46	0,00
07/08/2024	PARCELLES AB 337 ET AB 340	01/01/2007	89 993,02	0	0,00	89 993,02	90 000,00	6,98	0,00
09/10/2024	PARCELLE AH 588	01/01/2007	805,12	0	0,00	805,12	1 500,00	694,88	0,00
27/11/2024	PARCELLES AI 1212 ET AI 1214	01/01/2007	5 902,92	0	0,00	5 902,92	52 041,00	46 138,08	0,00
10/12/2024	PARCELLE AI 1184	01/01/2007	103,56	0	0,00	103,56	120,00	16,44	0,00
10/12/2024	PARCELLES AS350 A358	01/01/2007	954,98	0	0,00	954,98	984,00	29,02	0,00
Cessions à titre gratuit							0,00	0,00	
Mise à disposition							0,00	0,00	
Affectation							0,00	0,00	
Mises en concession ou affermage							0,00	0,00	
Mise à la réforme							0,00	0,00	
28/12/2023	CITROEN BERLINGO 4042 YE 25	23/10/2007	7 608,00	5	7 608,00	0,00	0,00	0,00	0,00
28/12/2023	JUMPER 3073 YP 25	15/03/2005	16 980,51	5	16 980,51	0,00	0,00	0,00	0,00
07/05/2024	1 PEUGEOT 206 2419 XY 25 (1597)	27/12/2004	9 637,00	5	9 637,00	0,00	0,00	0,00	0,00
02/12/2024	RENAULT MASTER 8192 YX 25 (1871)	26/06/2006	22 657,29	5	22 657,29	0,00	0,00	0,00	0,00
02/12/2024	1 MASCOTT RENAULT 2716 XK 25 (635)	19/09/2000	28 812,86	5	28 812,86	0,00	0,00	0,00	0,00
02/12/2024	1 CHARIOT ELEVATEUR OM (929)	06/11/2001	18 050,57	5	18 050,57	0,00	0,00	0,00	0,00
Divers							0,00	0,00	

(1) Selon les dispositions du code général des collectivités locales applicables à la collectivité.

(2) Afficher une ligne par cession, qu'elle soit totale ou partielle.

(3) Plus ou moins value = prix de cession - VNC (valeur nette comptable) le jour de la cession.

(4) La VNC au 31/12 est différente de 0 s'il s'agit de cessions partielles.

IV – ANNEXES

B – ANNEXES PATRIMONIALES – ETAT DES OPERATIONS LIEES AUX CESSIONS

Pour mémoire

Crédits ouverts (BP + DM)

Chapitre 024	Produits des cessions d'immobilisations	83 099,00
--------------	---	-----------

Produit des cessions

Réalisations

Compte 775	Produits des cessions d'immobilisations	161 901,00
Compte 675	Valeurs comptables des immobilisations cédées	118 030,06

IV – ANNEXES

ANNEXES BUDGETAIRES
EQUILIBRE BUDGETAIRE

C1.1

DISPONIBILITE DE RESSOURCES PROPRES PROVENANT DES EXERCICES ANTERIEURS

Solde de la section d'investissement de l'exercice N-1

	Ressources propres issues de l'exercice N-1
Solde d'exécution 001 (A) montant négatif si déficit (D001) montant positif si excédent (R001)	539 527,64
Solde des RAR (B) montant négatif si déficit montant positif si excédent	0,00
Solde de la section investissement de l'exercice N-1 (Solde I = A + B) Solde positif : excédent de financement Solde négatif : besoin de financement	539 527,64

Disponibilité des ressources propres provenant des exercices antérieurs après financement de la section investissement de l'exercice N-1

	Ressources propres issues de l'exercice N-1
Affectation au 1068 (C)	2 997 414,64
Solde de la section investissement de l'exercice N-1 (Solde I) Solde positif : excédent de financement Solde négatif : besoin de financement	539 527,64
Disponibilité de ressources propres des exercices antérieurs (Solde II = C + Solde I) Solde positif : ressources disponibles pour la couverture de l'annuité Solde négatif : absence de ressources propres provenant des exercices antérieurs pour la couverture de l'annuité	3 536 942,28

COUVERTURE DE L'ANNUITE DE LA DETTE PAR LES RESSOURCES PROPRES - PETIT EQUILIBRE

	Crédits ouverts/reportés (2)	Réalisations (3)	Restes à réaliser au 31/12/N (4)	Total
		(a)	(b)	(c = a + b)
Dépenses de l'exercice à couvrir par des ressources propres (D)(1)	1 475 565,00	1 439 403,54	2 532 331,04	3 971 734,58
Ressources propres externes et internes de l'exercice (E)(1)	5 379 209,33	1 507 067,00	1 367 705,61	2 874 772,61
Solde des opérations de l'exercice (Solde III = E - D)	3 903 644,33	67 663,46	-1 164 625,43	-1 096 961,97
Solde d'exécution 001 (A) montant négatif si déficit (D001) montant positif si excédent (R001)	539 527,64			539 527,64
Affectation au 1068 (C)	2 997 414,64	2 997 414,64		2 997 414,64
Solde des opérations liées à l'exercice N-1 (Solde IV = A + C)	3 536 942,28			3 536 942,28
Couverture de l'annuité de la dette (Solde V = Solde III + Solde IV) Solde positif : annuité de la dette couverte Solde négatif : annuité de la dette non couverte				2 439 980,31

(1) BP+BS+DM + RAR N-1. Le détail est présenté aux états suivants : "Equilibre budgétaire - Dépenses" et "Equilibre budgétaire - Recette"

(2) Cumul des crédits de l'exercice votés ou reportés

(3) Mandats et titres émis

(4) Il s'agit des restes à réaliser établis conformément à la comptabilité d'engagement annuelle

IV – ANNEXES

C – ANNEXES BUDGETAIRES – EQUILIBRE BUDGETAIRE – DEPENSES

DEPENSES A COUVRIR PAR DES RESSOURCES PROPRES

Art. (1)	Libellé (1)	Crédits de l'exercice (BP + BS + DM + RAR N-1)	Réalisations
DEPENSES TOTALES A COUVRIR PAR DES RESSOURCES PROPRES = A + B		1 475 565,00	I 1 439 403,54
16 Emprunts et dettes assimilées (A)		1 460 323,00	1 434 161,54
1631	Emprunts obligataires	0,00	0,00
1641	Emprunts en euros	1 460 323,00	1 434 161,54
1643	Emprunts en devises	0,00	0,00
16441	Opérations afférentes à l'emprunt	0,00	0,00
1671	Avances consolidées du Trésor	0,00	0,00
1672	Emprunts sur comptes spéciaux du Trésor	0,00	0,00
1678	Autres emprunts et dettes	0,00	0,00
1681	Autres emprunts	0,00	0,00
1682	Bons à moyen terme négociables	0,00	0,00
1687	Autres dettes	0,00	0,00
Dépenses et transferts à déduire des ressources propres (B)		15 242,00	5 242,00
10...	<i>Reprise de dotations, fonds divers et réserves</i>		
10...	Reversement de dotations, fonds divers et réserves		
10226	Taxe d'aménagement	10 000,00	0,00
139	<i>Subv. invest. transférées cpte résultat</i>	5 242,00	5 242,00

(1) Détailler les chapitres budgétaires par article conformément au plan de comptes.

IV – ANNEXES

C – ANNEXES BUDGETAIRES – EQUILIBRE BUDGETAIRE – RECETTES

RESSOURCES PROPRES

Art. (1)	Libellé (1)	Crédits de l'exercice (BP + BS + DM + RAR N-1)	Réalisations
RECETTES (RESSOURCES PROPRES) = a + b		5 379 209,33	III 1 507 067,00
Ressources propres externes de l'année (a)		774 000,00	776 575,11
10222	FCTVA	734 000,00	734 251,51
10226	Taxe d'aménagement (2)	40 000,00	42 323,60
10227	Versement pour sous densité	0,00	0,00
10228	Autres fonds d'investissement	0,00	0,00
13146	Attributions compensation investissement	0,00	0,00
13156	Attributions compensation investissement	0,00	0,00
13246	Attributions compensation investissement	0,00	0,00
13256	Attributions compensation investissement	0,00	0,00
138	Autres subventions invest. non transf.	0,00	0,00
26...	Participations et créances rattachées		
27...	Autres immobilisations financières		
Ressources propres internes de l'année (b) (3)		4 605 209,33	730 491,89
15...	<i>Provisions pour risques et charges</i>		
169	<i>Primes de remboursement des obligations</i>	0,00	0,00
26...	<i>Participations et créances rattachées</i>		
27...	<i>Autres immobilisations financières</i>		
28...	<i>Amortissement des immobilisations</i>		
28031	<i>Frais d'études</i>	71 615,00	54 464,00
28033	<i>Frais d'insertion</i>	717,00	324,00
2804122	<i>Subv. Régions : Bâtiments, installations</i>	314,00	313,47
28041411	<i>Subv.Cne GFP : Bien mobilier, matériel</i>	140,00	112,93
28041512	<i>Subv. Grpt : Bâtiments, installations</i>	8 325,00	8 325,00
28041582	<i>Autres grpts - Bâtiments et installat°</i>	9 628,00	14 921,53
280421	<i>Privé - Biens mob., matériel et études</i>	11 700,00	11 700,00
280422	<i>Privé - Bâtiments et installations</i>	11 638,00	11 638,03
2805	<i>Licences, logiciels, droits similaires</i>	60 303,00	58 866,30
28088	<i>Autres immobilisations incorporelles</i>	0,00	253,00
28121	<i>Plantations d'arbres et d'arbustes</i>	5 510,00	0,00
28128	<i>Autres aménagements de terrains</i>	4 959,00	20 960,12



Art. (1)	Libellé (1)	Crédits de l'exercice (BP + BS + DM + RAR N-1)	
281321	Immeubles de rapport	35 723,00	64 854,20
28152	Installations de voirie	10 560,00	9 326,00
281568	Autre matériel, outillage incendie	6 062,00	10 939,44
2815731	Matériel roulant	271 447,00	0,00
2815738	Autre matériel et outillage de voirie	0,00	31 100,00
281578	Autre matériel technique	33 593,00	1 954,00
28158	Autres inst.,matériel,outil. techniques	22 576,00	62 984,11
28161	Biens historiques et culturels immo.	0,00	426,00
281828	Autres matériels de transport	63 465,00	127 211,00
281831	Matériel informatique scolaire	0,00	10 790,91
281838	Autre matériel informatique	43 858,00	52 322,44
281841	Matériel de bureau et mobilier scolaire	11 592,00	5 992,76
281848	Autres matériels de bureau et mobiliers	0,00	16 270,51
28185	Matériel de téléphonie	0,00	2 232,10
28188	Autres immo. corporelles	116 275,00	152 210,04
29...	Dépréciations des immobilisations		
31...	Matières premières (et fournitures) (4)		
33...	En-cours de production de biens (4)		
35...	Stocks de produits (4)		
39...	Dépréciation des stocks et en-cours		
481...	Charges à rép. sur plusieurs exercices		
49...	Dépréciation des comptes de tiers		
59...	Dépréciation des comptes financiers		
024	Produits des cessions d'immobilisations	83 099,00	0,00
021	Virement de la section de fonctionnement	3 722 110,33	0,00

(1) Les comptes 15, 169, 26, 27, 28, 29, 39, 481, 49 et 59 sont à détailler conformément au plan de comptes.

(2) Le compte 10226 peut être utilisé uniquement par les communes et les établissements publics à fiscalité propre.

(3) Les comptes 15, 29, 39, 49 et 59 sont présentés uniquement si la collectivité applique le régime des provisions budgétaires.

(4) Les comptes 31, 33 et 35 ne peuvent être utilisés que pour les budgets utilisant la comptabilité de stock. Par conséquent, seuls les budgets retraçant les dépenses et les recettes d'un lotissement ou d'une ZAC peuvent utiliser les comptes susmentionnés.

IV – ÉTATS ANNEXÉS

IMPACT DU BUDGET POUR LA TRANSITION ECOLOGIQUE – REPARTITION PAR NATURE

Présentation agrégée par nature

Type de dépense (2)		Total des dépenses (mandatées) (3)	Favorables	Mixtes	Défavorables	Neutres	Non cotées
A105	Subventions d'investissement versées	0,00	0,00	0,00	0,00	0,00	0,00
A110	Autres immobilisations incorporelles	12 000,00	12 000,00	0,00	0,00	0,00	0,00
A115	Immobilisations incorporelles en cours	0,00	0,00	0,00	0,00	0,00	0,00
A120	Terrains	190 949,81	0,00	0,00	0,00	190 949,81	0,00
A125	Constructions	602 916,19	255 502,65	0,00	0,00	347 413,54	0,00
A130	Réseaux et installations de voirie	832 652,84	0,00	0,00	0,00	832 652,84	0,00
A135	Réseaux divers	0,00	0,00	0,00	0,00	0,00	0,00
A140	Installations techniques, agencements et matériel	0,00	0,00	0,00	0,00	0,00	0,00
A145	Immobilisations mises en concessions ou affermées	0,00	0,00	0,00	0,00	0,00	0,00
A150	Autres immobilisations corporelles	184 854,34	0,00	0,00	0,00	184 854,34	0,00
A155	Immobilisations corporelles en cours	3 070 987,96	3 068 454,99	0,00	0,00	2 532,97	0,00
A165	Immobilisations financières	0,00	0,00	0,00	0,00	0,00	0,00
A225	Opérations pour le compte de tiers	0,00	0,00	0,00	0,00	0,00	0,00
TOTAL		4 894 361,14	3 335 957,64	0,00	0,00	1 558 403,50	0,00

AXE 1 : LUTTE CONTRE LE CHANGEMENT CLIMATIQUE (1)

Type de dépense (2)		Total des dépenses (mandatées) (3)	Favorables	Défavorables	Neutres	Non cotées
A105	Subventions d'investissement versées	0,00	0,00	0,00	0,00	0,00
A110	Autres immobilisations incorporelles	12 000,00	12 000,00	0,00	0,00	0,00
A115	Immobilisations incorporelles en cours	0,00	0,00	0,00	0,00	0,00
A120	Terrains	190 949,81	0,00	0,00	190 949,81	0,00
A125	Constructions	602 916,19	255 502,65	0,00	347 413,54	0,00
A130	Réseaux et installations de voirie	832 652,84	0,00	0,00	832 652,84	0,00
A135	Réseaux divers	0,00	0,00	0,00	0,00	0,00
A140	Installations techniques, agencements et matériel	0,00	0,00	0,00	0,00	0,00
A145	Immobilisations mises en concessions ou affermées	0,00	0,00	0,00	0,00	0,00
A150	Autres immobilisations corporelles	184 854,34	0,00	0,00	184 854,34	0,00
A155	Immobilisations corporelles en cours	3 070 987,96	3 044 898,99	0,00	26 088,97	0,00
A165	Immobilisations financières	0,00	0,00	0,00	0,00	0,00
A225	Opérations pour le compte de tiers	0,00	0,00	0,00	0,00	0,00
TOTAL		4 894 361,14	3 312 401,64	0,00	1 581 959,50	0,00

AXE 2 : ADAPTATION AU CHANGEMENT CLIMATIQUE ET PREVENTIUN DES RISQUES NATURELS (1)

Type de dépense (2)		Total des dépenses (mandatées) (3)	Favorables	Défavorables	Neutres	Non cotées
A105	Subventions d'investissement versées	0,00	0,00	0,00	0,00	0,00
A110	Autres immobilisations incorporelles	0,00	0,00	0,00	0,00	0,00
A115	Immobilisations incorporelles en cours	0,00	0,00	0,00	0,00	0,00
A120	Terrains	0,00	0,00	0,00	0,00	0,00
A125	Constructions	0,00	0,00	0,00	0,00	0,00
A130	Réseaux et installations de voirie	0,00	0,00	0,00	0,00	0,00
A135	Réseaux divers	0,00	0,00	0,00	0,00	0,00
A140	Installations techniques, agencements et matériel	0,00	0,00	0,00	0,00	0,00
A145	Immobilisations mises en concessions ou affermées	0,00	0,00	0,00	0,00	0,00
A150	Autres immobilisations corporelles	0,00	0,00	0,00	0,00	0,00
A155	Immobilisations corporelles en cours	0,00	0,00	0,00	0,00	0,00
A165	Immobilisations financières	0,00	0,00	0,00	0,00	0,00
A225	Opérations pour compte de tiers	0,00	0,00	0,00	0,00	0,00
TOTAL		0,00	0,00	0,00	0,00	0,00

AXE 3 : GESTION DES RESSOURCES EN EAU (1)

Type de dépense (2)		Total des dépenses (mandatées) (3)	Favorables	Défavorables	Neutres	Non cotées
A105	Subventions d'investissement versées	0,00	0,00	0,00	0,00	0,00
A110	Autres immobilisations incorporelles	0,00	0,00	0,00	0,00	0,00
A115	Immobilisations incorporelles en cours	0,00	0,00	0,00	0,00	0,00
A120	Terrains	0,00	0,00	0,00	0,00	0,00
A125	Constructions	0,00	0,00	0,00	0,00	0,00
A130	Réseaux et installations de voirie	0,00	0,00	0,00	0,00	0,00
A135	Réseaux divers	0,00	0,00	0,00	0,00	0,00
A140	Installations techniques, agencements et matériel	0,00	0,00	0,00	0,00	0,00
A145	Immobilisations mises en concessions ou affermées	0,00	0,00	0,00	0,00	0,00
A150	Autres immobilisations corporelles	0,00	0,00	0,00	0,00	0,00
A155	Immobilisations corporelles en cours	0,00	0,00	0,00	0,00	0,00
A165	Immobilisations financières	0,00	0,00	0,00	0,00	0,00
A225	Opérations pour compte de tiers	0,00	0,00	0,00	0,00	0,00
TOTAL		0,00	0,00	0,00	0,00	0,00

AXE 4 : TRANSITION VERS L'ECONOMIE CIRCULAIRE, GESTION DES DECHETS, PREVENTION DES RISQUES TECHNOLOGIQUES (1)

Type de dépense (2)		Total des dépenses (mandatées) (3)	Favorables	Défavorables	Neutres	Non cotées
A105	Subventions d'investissement versées	0,00	0,00	0,00	0,00	0,00
A110	Autres immobilisations incorporelles	0,00	0,00	0,00	0,00	0,00
A115	Immobilisations incorporelles en cours	0,00	0,00	0,00	0,00	0,00
A120	Terrains	0,00	0,00	0,00	0,00	0,00
A125	Constructions	0,00	0,00	0,00	0,00	0,00
A130	Réseaux et installations de voirie	0,00	0,00	0,00	0,00	0,00
A135	Réseaux divers	0,00	0,00	0,00	0,00	0,00
A140	Installations techniques, agencements et matériel	0,00	0,00	0,00	0,00	0,00
A145	Immobilisations mises en concessions ou affermées	0,00	0,00	0,00	0,00	0,00
A150	Autres immobilisations corporelles	0,00	0,00	0,00	0,00	0,00
A155	Immobilisations corporelles en cours	0,00	0,00	0,00	0,00	0,00
A165	Immobilisations financières	0,00	0,00	0,00	0,00	0,00
A225	Opérations pour compte de tiers	0,00	0,00	0,00	0,00	0,00
TOTAL		0,00	0,00	0,00	0,00	0,00

AXE 5 : LUTTE CONTRE LES POLLUTIONS DE L'AIR ET DES SOLS (1)

Type de dépense (2)		Total des dépenses (mandatées) (3)	Favorables	Défavorables	Neutres	Non cotées
A105	Subventions d'investissement versées	0,00	0,00	0,00	0,00	0,00
A110	Autres immobilisations incorporelles	0,00	0,00	0,00	0,00	0,00
A115	Immobilisations incorporelles en cours	0,00	0,00	0,00	0,00	0,00
A120	Terrains	0,00	0,00	0,00	0,00	0,00
A125	Constructions	0,00	0,00	0,00	0,00	0,00
A130	Réseaux et installations de voirie	0,00	0,00	0,00	0,00	0,00
A135	Réseaux divers	0,00	0,00	0,00	0,00	0,00
A140	Installations techniques, agencements et matériel	0,00	0,00	0,00	0,00	0,00
A145	Immobilisations mises en concessions ou affermées	0,00	0,00	0,00	0,00	0,00
A150	Autres immobilisations corporelles	0,00	0,00	0,00	0,00	0,00
A155	Immobilisations corporelles en cours	0,00	0,00	0,00	0,00	0,00
A165	Immobilisations financières	0,00	0,00	0,00	0,00	0,00
A225	Opérations pour compte de tiers	0,00	0,00	0,00	0,00	0,00
TOTAL		0,00	0,00	0,00	0,00	0,00

AXE 6 : PRESERVATION DE LA BIODIVERSITE, PROTECTION DES ESPACES NATURELS, AGRICOLES ET SYLVICOLES (1)

Type de dépense (2)		Total des dépenses (mandatées) (3)	Favorables	Défavorables	Neutres	Non cotées
A105	Subventions d'investissement versées	0,00	0,00	0,00	0,00	0,00
A110	Autres immobilisations incorporelles	0,00	0,00	0,00	0,00	0,00
A115	Immobilisations incorporelles en cours	0,00	0,00	0,00	0,00	0,00
A120	Terrains	0,00	0,00	0,00	0,00	0,00
A125	Constructions	0,00	0,00	0,00	0,00	0,00
A130	Réseaux et installations de voirie	0,00	0,00	0,00	0,00	0,00
A135	Réseaux divers	0,00	0,00	0,00	0,00	0,00
A140	Installations techniques, agencements et matériel	0,00	0,00	0,00	0,00	0,00
A145	Immobilisations mises en concessions ou affermées	0,00	0,00	0,00	0,00	0,00
A150	Autres immobilisations corporelles	0,00	0,00	0,00	0,00	0,00
A155	Immobilisations corporelles en cours	0,00	0,00	0,00	0,00	0,00
A165	Immobilisations financières	0,00	0,00	0,00	0,00	0,00
A225	Opérations pour compte de tiers	0,00	0,00	0,00	0,00	0,00
TOTAL		0,00	0,00	0,00	0,00	0,00

(1) Les objectifs de transition écologique mentionnés au 1° du IV de l'article 191 de la loi du 29 décembre 2023 correspondent aux six axes de l'article 19 du règlement (UE) 2020/852 du Parlement européen et du Conseil du 18 juin 2020 sur l'établissement d'un cadre visant à favoriser les investissements durables et modifiant le règlement (UE) 2019/2088 du Parlement européen et du Conseil du 27 novembre 2019 sur la publication d'informations en matière de durabilité dans le secteur des services financiers :

Axe 1° atténuation du changement climatique ;

Axe 2° adaptation au changement climatique et prévention des risques naturels ;

Axe 3° gestion des ressources en eau ;

Axe 4° transition vers une économie circulaire, gestion des déchets, prévention des risques technologiques ;

Axe 5° prévention et contrôle des pollutions de l'air et des sols ;

Axe 6° préservation de la biodiversité et protection des espaces naturels, agricoles et sylvicoles.

L'analyse de l'impact environnemental des dépenses visées est réalisée de manière obligatoire :

- à compter de l'exercice 2024 pour l'axe 1° ;

- à compter de l'exercice 2025 pour les axes 1° et 6°.

La cotation selon les autres axes est possible, mais facultative.

(2) Les dépenses pour lesquelles la contribution aux objectifs de transition écologique est présentée obligatoirement sont celles exécutées aux comptes suivants des budgets principaux et des budgets annexes soumis à l'instruction budgétaire et comptable M57 :

- 2031 « Frais d'études »,

- 2111 « Terrains nus »,

- 2115 « Terrains bâtis »,

- 2128 « Autres agencements et aménagements de terrains »,

- 21312 « Bâtiments scolaires »,

- 21318 « Autres bâtiments publics »,

- 21351 « Installations générales, agencements, aménagements des constructions - Bâtiments publics »,

- 21352 « Installations générales, agencements, aménagements des constructions - Bâtiments privés »,

- 2138 « Autres constructions »,

- 2151 « Réseaux de voirie »,

- 2152 « Installations de voirie »,

- 21821 « Matériel et transport ferroviaire »,

- 21828 « Autres matériels de transport »,

- 2312 « Agencements et aménagements de terrains en cours »,

- 2313 « Constructions en cours »,

- 2315 « Installations, matériel et outillage techniques en cours »,

- 2317 « Immobilisations reçues au titre d'une mise à disposition en cours ».

La cotation des autres natures de dépense est possible, mais facultative.

(3) Les dépenses d'investissement pour lesquelles la contribution aux objectifs de transition écologique est présentée s'entendent comme les dépenses réelles exécutées, hors remboursement des annuités d'emprunts à l'exception des remboursements correspondant à la dette liée à la part investissement des marchés de partenariat.

IV – ÉTATS ANNEXÉS

IMPACT DU BUDGET POUR LA TRANSITION ECOLOGIQUE – REPARTITION PAR FONCTION

Présentation agrégée par fonction

Type de dépense (2)		Total des dépenses (mandatées) (3)	Favorables	Mixtes	Défavorables	Neutres	Non cotées
0	Services généraux	0,00	0,00	0,00	0,00	0,00	0,00
0-5	Fonds européens	0,00	0,00	0,00	0,00	0,00	0,00
1	Sécurité	0,00	0,00	0,00	0,00	0,00	0,00
2	Enseignement, formation professionnelle et apprentissage	0,00	0,00	0,00	0,00	0,00	0,00
3	Culture, vie sociale, jeunesse, sport et loisirs	0,00	0,00	0,00	0,00	0,00	0,00
4	Santé et action sociale (hors APA, RSA et régularisation RMI)	0,00	0,00	0,00	0,00	0,00	0,00
4-3	APA	0,00	0,00	0,00	0,00	0,00	0,00
4-4	RSA – Régularisation des RMI	0,00	0,00	0,00	0,00	0,00	0,00
5	Aménagement des territoires et habitat	0,00	0,00	0,00	0,00	0,00	0,00
6	Action économique	0,00	0,00	0,00	0,00	0,00	0,00
7	Environnement	0,00	0,00	0,00	0,00	0,00	0,00
8	Transports	0,00	0,00	0,00	0,00	0,00	0,00
TOTAL		0,00	0,00	0,00	0,00	0,00	0,00

AXE 1 : LUTTE CONTRE LE CHANGEMENT CLIMATIQUE (1)

Type de dépense (2)		Total des dépenses (mandatées) (3)	Favorables	Défavorables	Neutres	Non cotées
0	Services généraux	0,00	0,00	0,00	0,00	0,00
0-5	Fonds européens	0,00	0,00	0,00	0,00	0,00
1	Sécurité	0,00	0,00	0,00	0,00	0,00
2	Enseignement, formation professionnelle et apprentissage	0,00	0,00	0,00	0,00	0,00
3	Culture, vie sociale, jeunesse, sports et loisirs	0,00	0,00	0,00	0,00	0,00
4	Santé et action sociale (hors APA, RSA et régularisation RMI)	0,00	0,00	0,00	0,00	0,00
4-3	APA	0,00	0,00	0,00	0,00	0,00
4-4	RSA – Régularisations des RMI	0,00	0,00	0,00	0,00	0,00
5	Aménagement des territoires et habitat	0,00	0,00	0,00	0,00	0,00
6	Action économique	0,00	0,00	0,00	0,00	0,00
7	Environnement	0,00	0,00	0,00	0,00	0,00
8	Transports	0,00	0,00	0,00	0,00	0,00
TOTAL		0,00	0,00	0,00	0,00	0,00

AXE 2 : ADAPTATION AU CHANGEMENT CLIMATIQUE ET PREVENTIUN DES RISQUES NATURELS (1)

Type de dépense (2)		Total des dépenses (mandatées) (3)	Favorables	Défavorables	Neutres	Non cotées
0	Services généraux	0,00	0,00	0,00	0,00	0,00
0-5	Fonds européens	0,00	0,00	0,00	0,00	0,00
1	Sécurité	0,00	0,00	0,00	0,00	0,00
2	Enseignement, formation professionnelle et apprentissage	0,00	0,00	0,00	0,00	0,00
3	Culture, vie sociale, jeunesse, sports et loisirs	0,00	0,00	0,00	0,00	0,00
4	Santé et action sociale (hors APA, RSA et régularisation RMI)	0,00	0,00	0,00	0,00	0,00
4-3	APA	0,00	0,00	0,00	0,00	0,00
4-4	RSA – Régularisations des RMI	0,00	0,00	0,00	0,00	0,00
5	Aménagement des territoires et habitat	0,00	0,00	0,00	0,00	0,00
6	Action économique	0,00	0,00	0,00	0,00	0,00
7	Environnement	0,00	0,00	0,00	0,00	0,00
8	Transports	0,00	0,00	0,00	0,00	0,00
TOTAL		0,00	0,00	0,00	0,00	0,00

AXE 3 : GESTION DES RESSOURCES EN EAU (1)

Type de dépense (2)		Total des dépenses (mandatées) (3)	Favorables	Défavorables	Neutres	Non cotées
0	Services généraux	0,00	0,00	0,00	0,00	0,00
0-5	Fonds européens	0,00	0,00	0,00	0,00	0,00
1	Sécurité	0,00	0,00	0,00	0,00	0,00
2	Enseignement, formation professionnelle et apprentissage	0,00	0,00	0,00	0,00	0,00
3	Culture, vie sociale, jeunesse, sports et loisirs	0,00	0,00	0,00	0,00	0,00
4	Santé et action sociale (hors APA, RSA et régularisation RMI)	0,00	0,00	0,00	0,00	0,00
4-3	APA	0,00	0,00	0,00	0,00	0,00
4-4	RSA – Régularisations des RMI	0,00	0,00	0,00	0,00	0,00
5	Aménagement des territoires et habitat	0,00	0,00	0,00	0,00	0,00
6	Action économique	0,00	0,00	0,00	0,00	0,00
7	Environnement	0,00	0,00	0,00	0,00	0,00
8	Transports	0,00	0,00	0,00	0,00	0,00
TOTAL		0,00	0,00	0,00	0,00	0,00

AXE 4 : TRANSITION VERS L'ECONOMIE CIRCULAIRE, GESTION DES DECHETS, PREVENTION DES RISQUES TECHNOLOGIQUES (1)

Type de dépense (2)		Total des dépenses (mandatées) (3)	Favorables	Défavorables	Neutres	Non cotées
0	Services généraux	0,00	0,00	0,00	0,00	0,00
0-5	Fonds européens	0,00	0,00	0,00	0,00	0,00
1	Sécurité	0,00	0,00	0,00	0,00	0,00
2	Enseignement, formation professionnelle et apprentissage	0,00	0,00	0,00	0,00	0,00
3	Culture, vie sociale, jeunesse, sports et loisirs	0,00	0,00	0,00	0,00	0,00
4	Santé et action sociale (hors APA, RSA et régularisation RMI)	0,00	0,00	0,00	0,00	0,00
4-3	APA	0,00	0,00	0,00	0,00	0,00
4-4	RSA – Régularisations des RMI	0,00	0,00	0,00	0,00	0,00
5	Aménagement des territoires et habitat	0,00	0,00	0,00	0,00	0,00
6	Action économique	0,00	0,00	0,00	0,00	0,00
7	Environnement	0,00	0,00	0,00	0,00	0,00
8	Transports	0,00	0,00	0,00	0,00	0,00
TOTAL		0,00	0,00	0,00	0,00	0,00

AXE 5 : LUTTE CONTRE LES POLLUTIONS DE L'AIR ET DES SOLS (1)

Type de dépense (2)		Total des dépenses (mandatées) (3)	Favorables	Défavorables	Neutres	Non cotées
0	Services généraux	0,00	0,00	0,00	0,00	0,00
0-5	Fonds européens	0,00	0,00	0,00	0,00	0,00
1	Sécurité	0,00	0,00	0,00	0,00	0,00
2	Enseignement, formation professionnelle et apprentissage	0,00	0,00	0,00	0,00	0,00
3	Culture, vie sociale, jeunesse, sports et loisirs	0,00	0,00	0,00	0,00	0,00
4	Santé et action sociale (hors APA, RSA et régularisation RMI)	0,00	0,00	0,00	0,00	0,00
4-3	APA	0,00	0,00	0,00	0,00	0,00
4-4	RSA – Régularisations des RMI	0,00	0,00	0,00	0,00	0,00
5	Aménagement des territoires et habitat	0,00	0,00	0,00	0,00	0,00
6	Action économique	0,00	0,00	0,00	0,00	0,00
7	Environnement	0,00	0,00	0,00	0,00	0,00
8	Transports	0,00	0,00	0,00	0,00	0,00
TOTAL		0,00	0,00	0,00	0,00	0,00

AXE 6 : PRESERVATION DE LA BIODIVERSITE, PROTECTION DES ESPACES NATURELS, AGRICOLES ET SYLVICOLES (1)

Type de dépense (2)		Total des dépenses (mandatées) (3)	Favorables	Défavorables	Neutres	Non cotées
0	Services généraux	0,00	0,00	0,00	0,00	0,00
0-5	Fonds européens	0,00	0,00	0,00	0,00	0,00
1	Sécurité	0,00	0,00	0,00	0,00	0,00
2	Enseignement, formation professionnelle et apprentissage	0,00	0,00	0,00	0,00	0,00
3	Culture, vie sociale, jeunesse, sports et loisirs	0,00	0,00	0,00	0,00	0,00
4	Santé et action sociale (hors APA, RSA et régularisation RMI)	0,00	0,00	0,00	0,00	0,00
4-3	APA	0,00	0,00	0,00	0,00	0,00
4-4	RSA – Régularisations des RMI	0,00	0,00	0,00	0,00	0,00
5	Aménagement des territoires et habitat	0,00	0,00	0,00	0,00	0,00
6	Action économique	0,00	0,00	0,00	0,00	0,00
7	Environnement	0,00	0,00	0,00	0,00	0,00
8	Transports	0,00	0,00	0,00	0,00	0,00
TOTAL		0,00	0,00	0,00	0,00	0,00

(1) Les objectifs de transition écologique mentionnés au 1° du IV de l'article 191 de la loi du 29 décembre 2023 correspondent aux six axes de l'article 19 du règlement (UE) 2020/852 du Parlement européen et du Conseil du 18 juin 2020 sur l'établissement d'un cadre visant à favoriser les investissements durables et modifiant le règlement (UE) 2019/2088 du Parlement européen et du Conseil du 27 novembre 2019 sur la publication d'informations en matière de durabilité dans le secteur des services financiers :

Axe 1° atténuation du changement climatique ;

Axe 2° adaptation au changement climatique et prévention des risques naturels ;

Axe 3° gestion des ressources en eau ;

Axe 4° transition vers une économie circulaire, gestion des déchets, prévention des risques technologiques ;

Axe 5° prévention et contrôle des pollutions de l'air et des sols ;

Axe 6° préservation de la biodiversité et protection des espaces naturels, agricoles et sylvicoles.

L'analyse de l'impact environnemental des dépenses visées est réalisée de manière obligatoire :

- à compter de l'exercice 2024 pour l'axe 1° ;

- à compter de l'exercice 2025 pour les axes 1° et 6°.

La cotation selon les autres axes est possible, mais facultative.

(2) Les dépenses pour lesquelles la contribution aux objectifs de transition écologique est présentée obligatoirement sont celles exécutées aux comptes suivants des budgets principaux et des budgets annexes soumis à l'instruction budgétaire et comptable M57 :

- 2031 « Frais d'études »,

- 2111 « Terrains nus »,

- 2115 « Terrains bâtis »,

- 2128 « Autres agencements et aménagements de terrains »,

- 21312 « Bâtiments scolaires »,

- 21318 « Autres bâtiments publics »,

- 21351 « Installations générales, agencements, aménagements des constructions - Bâtiments publics »,

- 21352 « Installations générales, agencements, aménagements des constructions - Bâtiments privés »,

- 2138 « Autres constructions »,

- 2151 « Réseaux de voirie »,

- 2152 « Installations de voirie »,

- 21821 « Matériel et transport ferroviaire »,

- 21828 « Autres matériels de transport »,

- 2312 « Agencements et aménagements de terrains en cours »,

- 2313 « Constructions en cours »,

- 2315 « Installations, matériel et outillage techniques en cours »,

- 2317 « Immobilisations reçues au titre d'une mise à disposition en cours ».

La cotation des autres natures de dépense est possible, mais facultative.

(3) Les dépenses d'investissement pour lesquelles la contribution aux objectifs de transition écologique est présentée s'entendent comme les dépenses réelles exécutées, hors remboursement des annuités d'emprunts à l'exception des remboursements correspondant à la dette liée à la part investissement des marchés de partenariat.



IV – ANNEXES

D – AUTRES ELEMENTS D'INFORMATION – LISTE DES SERVICES ASSUJETTIS A LA TVA ET NON ERIGES EN BUDGET ANNEXE

LISTE DES SERVICES ASSUJETTIS A LA TVA ET NON ERIGES EN BUDGET ANNEXE

Catégorie de services	Intitulé / objet du service	Date de création	Date de délibération	Nature de l'activité (SPIC/SPA)
DIVERS LOYERS PUBLICITE	DIVERS LOYERS PUBLICITE			DIVERS LOYERS PUBLICITE
FORET RENCONTRES ET RACINES	FORET RENCONTRES ET RACINES			FORET RENCONTRES ET RACINES

IV – ANNEXES

D – AUTRES ELEMENTS D'INFORMATION – SERVICES ASSUJETTIS A LA TVA – VUE D'ENSEMBLE

DIVERS LOYERS PUBLICITE (1)

		INVESTISSEMENT		
MANDATS EMIS			TITRES EMIS	
10	Dotations, fonds divers et réserves	0,00	10 Dotations, fonds divers et réserves	0,00
13	Subventions d'investissement	0,00	13 Subventions d'investissement	0,00
16	Emprunts et dettes assimilées	0,00	16 Emprunts et dettes assimilées	0,00
20	Immobilisations incorporelles (sauf 204) (hors opération)	0,00	20 Immobilisations incorporelles (sauf 204)	0,00
204	Subventions d'équipement versées (hors opération)	0,00	204 Subventions d'équipement versées	0,00
21	Immobilisations corporelles (hors opération)	26 880,02	21 Immobilisations corporelles	0,00
22	Immobilisations reçues en affectation (hors opération)	0,00	22 Immobilisations reçues en affectation	0,00
23	Immobilisations en cours (sauf 2324) (hors opération)	0,00	23 Immobilisations en cours (sauf 2324)	0,00
26	Participations et créances rattachées	0,00	26 Participations et créances rattachées	0,00
27	Autres immobilisations financières	0,00	27 Autres immobilisations financières	0,00
	Total des opérations d'équipement	0,00		
45	Travaux pour le compte de tiers	0,00	45 Participations des tiers aux travaux faits pour leur compte	0,00
	Total dépenses réelles et mixtes	26 880,02	Total recettes réelles et mixtes	0,00
040	Opérations ordre transf. entre sections	0,00	040 Opérations ordre transf. entre sections	0,00
041	Opérations patrimoniales	0,00	041 Opérations patrimoniales	0,00
	Total dépenses d'ordre	0,00	Total recettes d'ordre	0,00
	TOTAL DES DEPENSES D'INVESTISSEMENT	26 880,02	TOTAL DES RECETTES D'INVESTISSEMENT	0,00

(1) Compléter par le nom du service assujetti à la TVA.

(1)

IV – ANNEXES

D – AUTRES ELEMENTS D'INFORMATION – SERVICES ASSUJETTIS A LA TVA – VUE D'ENSEMBLE

D1.2.1

DIVERS LOYERS PUBLICITE (1)

FONCTIONNEMENT				
MANDATS EMIS		TITRES EMIS		
011	Charges à caractère général	0,00	70 Prod. services, domaine, ventes diverses	17 848,00
012	Charges de personnel et frais assimilés	0,00	73 Impôts et taxes (sauf 731)	0,00
65	Autres charges de gestion courante (sauf 6586)	0,00	731 Fiscalité locale	0,00
			74 Dotations et participations	0,00
			75 Autres produits de gestion courante	99 119,28
014	Atténuations de produits	0,00	013 Atténuations de charges	0,00
66	Charges financières	0,00	76 Produits financiers	0,00
67	Charges spécifiques	0,00	77 Produits spécifiques	0,00
68	Dotations aux provisions, dépréciations	0,00	78 Reprises amort., dépréciations, prov.	0,00
Total dépenses réelles et mixtes		0,00	Total recettes réelles et mixtes	116 967,28
042	Opérations ordre transf. entre sections	0,00	042 Opérations ordre transf. entre sections	0,00
043	Opérations ordre intérieur de la section	0,00	043 Opérations ordre intérieur de la section	0,00
Total dépenses d'ordre		0,00	Total recettes d'ordre	0,00
TOTAL DES DEPENSES DE FONCTIONNEMENT		0,00	TOTAL DES RECETTES DE FONCTIONNEMENT	116 967,28
TOTAL DES DEPENSES DE L'EXERCICE		26 880,02	TOTAL DES RECETTES DE L'EXERCICE	116 967,28

(1) Compléter par le nom du service assujetti à la TVA.

IV – ANNEXES

D – AUTRES ELEMENTS D'INFORMATION – SERVICES ASSUJETTIS A LA TVA – VUE D'ENSEMBLE

FORET (1)

INVESTISSEMENT					
MANDATS EMIS			TITRES EMIS		
10	Dotations, fonds divers et réserves	0,00	10	Dotations, fonds divers et réserves	0,00
13	Subventions d'investissement	0,00	13	Subventions d'investissement	0,00
16	Emprunts et dettes assimilées	0,00	16	Emprunts et dettes assimilées	0,00
20	Immobilisations incorporelles (sauf 204) (hors opération)	0,00	20	Immobilisations incorporelles (sauf 204)	0,00
204	Subventions d'équipement versées (hors opération)	0,00	204	Subventions d'équipement versées	0,00
21	Immobilisations corporelles (hors opération)	8 614,71	21	Immobilisations corporelles	0,00
22	Immobilisations reçues en affectation (hors opération)	0,00	22	Immobilisations reçues en affectation	0,00
23	Immobilisations en cours (sauf 2324) (hors opération)	0,00	23	Immobilisations en cours (sauf 2324)	0,00
26	Participations et créances rattachées	0,00	26	Participations et créances rattachées	0,00
27	Autres immobilisations financières	0,00	27	Autres immobilisations financières	0,00
	Total des opérations d'équipement	0,00			
45	Travaux pour le compte de tiers	0,00	45	Participations des tiers aux travaux faits pour leur compte	0,00
	Total dépenses réelles et mixtes	8 614,71		Total recettes réelles et mixtes	0,00
040	Opérations ordre transf. entre sections	0,00	040	Opérations ordre transf. entre sections	0,00
041	Opérations patrimoniales	0,00	041	Opérations patrimoniales	0,00
	Total dépenses d'ordre	0,00		Total recettes d'ordre	0,00
	TOTAL DES DEPENSES D'INVESTISSEMENT	8 614,71		TOTAL DES RECETTES D'INVESTISSEMENT	0,00

(1) Compléter par le nom du service assujetti à la TVA.

(1)

IV – ANNEXES

D – AUTRES ELEMENTS D'INFORMATION – SERVICES ASSUJETTIS A LA TVA – VUE D'ENSEMBLE

D1.2.1

FORET (1)

FONCTIONNEMENT				
MANDATS EMIS		TITRES EMIS		
011	Charges à caractère général	13 149,16	70 Prod. services, domaine, ventes diverses	25 269,45
012	Charges de personnel et frais assimilés	0,00	73 Impôts et taxes (sauf 731)	0,00
65	Autres charges de gestion courante (sauf 6586)	405,60	731 Fiscalité locale	0,00
			74 Dotations et participations	0,00
			75 Autres produits de gestion courante	0,00
014	Atténuations de produits	0,00	013 Atténuations de charges	0,00
66	Charges financières	0,00	76 Produits financiers	0,00
67	Charges spécifiques	0,00	77 Produits spécifiques	0,00
68	Dotations aux provisions, dépréciations	0,00	78 Reprises amort., dépréciations, prov.	0,00
Total dépenses réelles et mixtes		13 554,76	Total recettes réelles et mixtes	25 269,45
042	Opérations ordre transf. entre sections	0,00	042 Opérations ordre transf. entre sections	0,00
043	Opérations ordre intérieur de la section	0,00	043 Opérations ordre intérieur de la section	0,00
Total dépenses d'ordre		0,00	Total recettes d'ordre	0,00
TOTAL DES DEPENSES DE FONCTIONNEMENT		13 554,76	TOTAL DES RECETTES DE FONCTIONNEMENT	25 269,45
TOTAL DES DEPENSES DE L'EXERCICE		22 169,47	TOTAL DES RECETTES DE L'EXERCICE	25 269,45

(1) Compléter par le nom du service assujetti à la TVA.

IV – ANNEXES

D – AUTRES ELEMENTS D'INFORMATION – SERVICES ASSUJETTIS A LA TVA – VUE D'ENSEMBLE

RENCONTRES ET RACINES (1)

INVESTISSEMENT					
MANDATS EMIS			TITRES EMIS		
10	Dotations, fonds divers et réserves	0,00	10	Dotations, fonds divers et réserves	0,00
13	Subventions d'investissement	0,00	13	Subventions d'investissement	0,00
16	Emprunts et dettes assimilées	0,00	16	Emprunts et dettes assimilées	0,00
20	Immobilisations incorporelles (sauf 204) (hors opération)	0,00	20	Immobilisations incorporelles (sauf 204)	0,00
204	Subventions d'équipement versées (hors opération)	0,00	204	Subventions d'équipement versées	0,00
21	Immobilisations corporelles (hors opération)	16 961,08	21	Immobilisations corporelles	0,00
22	Immobilisations reçues en affectation (hors opération)	0,00	22	Immobilisations reçues en affectation	0,00
23	Immobilisations en cours (sauf 2324) (hors opération)	0,00	23	Immobilisations en cours (sauf 2324)	0,00
26	Participations et créances rattachées	0,00	26	Participations et créances rattachées	0,00
27	Autres immobilisations financières	0,00	27	Autres immobilisations financières	0,00
	Total des opérations d'équipement	0,00			
45	Travaux pour le compte de tiers	0,00	45	Participations des tiers aux travaux faits pour leur compte	0,00
Total dépenses réelles et mixtes		16 961,08	Total recettes réelles et mixtes		0,00
040	Opérations ordre transf. entre sections	0,00	040	Opérations ordre transf. entre sections	0,00
041	Opérations patrimoniales	0,00	041	Opérations patrimoniales	0,00
Total dépenses d'ordre		0,00	Total recettes d'ordre		0,00
TOTAL DES DEPENSES D'INVESTISSEMENT		16 961,08	TOTAL DES RECETTES D'INVESTISSEMENT		0,00

(1) Compléter par le nom du service assujetti à la TVA.

(1)

IV – ANNEXES

D – AUTRES ELEMENTS D'INFORMATION – SERVICES ASSUJETTIS A LA TVA – VUE D'ENSEMBLE

D1.2.1

RENCONTRES ET RACINES (1)

FONCTIONNEMENT				
MANDATS EMIS		TITRES EMIS		
011	Charges à caractère général	810 195,90	70 Prod. services, domaine, ventes diverses	415 811,07
012	Charges de personnel et frais assimilés	34 858,86	73 Impôts et taxes (sauf 731)	0,00
65	Autres charges de gestion courante (sauf 6586)	61 904,84	731 Fiscalité locale	0,00
			74 Dotations et participations	149 781,92
			75 Autres produits de gestion courante	255 024,85
014	Atténuations de produits	0,00	013 Atténuations de charges	0,00
66	Charges financières	0,00	76 Produits financiers	0,00
67	Charges spécifiques	0,00	77 Produits spécifiques	0,00
68	Dotations aux provisions, dépréciations	0,00	78 Reprises amort., dépréciations, prov.	0,00
Total dépenses réelles et mixtes		906 959,60	Total recettes réelles et mixtes	820 617,84
042	Opérations ordre transf. entre sections	0,00	042 Opérations ordre transf. entre sections	0,00
043	Opérations ordre intérieur de la section	0,00	043 Opérations ordre intérieur de la section	0,00
Total dépenses d'ordre		0,00	Total recettes d'ordre	0,00
TOTAL DES DEPENSES DE FONCTIONNEMENT		906 959,60	TOTAL DES RECETTES DE FONCTIONNEMENT	820 617,84
TOTAL DES DEPENSES DE L'EXERCICE		923 920,68	TOTAL DES RECETTES DE L'EXERCICE	820 617,84

(1) Compléter par le nom du service assujetti à la TVA.

IV – ANNEXES

D – AUTRES ELEMENTS D'INFORMATION – SERVICES ASSUJETTIS A LA TVA – DETAIL INVESTISSEMENT

D1.2.2

DIVERS LOYERS PUBLICITE (1)

INVESTISSEMENT DEPENSES – MANDATS EMIS		
Article (2)	Libellé (2)	Montant
10	Dotations, fonds divers et réserves	0,00
13	Subventions d'investissement	0,00
16	Emprunts et dettes assimilées	0,00
20	Immobilisations incorporelles (sauf 204) (hors opération)	0,00
204	Subventions d'équipement versées (hors opération)	0,00
21	Immobilisations corporelles (hors opération)	26 880,02
21321	Immeubles de rapport	26 880,02
22	Immobilisations reçues en affectation (hors opération)	0,00
23	Immobilisations en cours (sauf 2324) (hors opération)	0,00
26	Participations et créances rattachées	0,00
27	Autres immobilisations financières	0,00
	Opérations d'équipement (1 ligne par opération)	0,00
45	Opérations pour compte de tiers (1 ligne par opération)	0,00
	Total des dépenses réelles	26 880,02
040	Opérations ordre transf. entre sections	0,00
041	Opérations patrimoniales	0,00
	Total des dépenses d'ordre	0,00
	TOTAL DEPENSES	26 880,02

(1) Compléter par le nom du service assujetti à la TVA.

(2) Détailler les chapitres budgétaires par article conformément au plan de comptes appliqué par le service.

IV – ANNEXES

IV

D – AUTRES ELEMENTS D'INFORMATION – SERVICES ASSUJETTIS A LA TVA – DETAIL INVESTISSEMENT

D1.2.2

DIVERS LOYERS PUBLICITE (1)

INVESTISSEMENT RECETTES – TITRES EMIS		
Article (2)	Libellé (2)	Montant
10	Dotations, fonds divers et réserves (sauf 1068)	0,00
13	Subventions d'investissement	0,00
16	Emprunts et dettes assimilées	0,00
20	Immobilisations incorporelles (sauf 204)	0,00
204	Subventions d'équipement versées	0,00
21	Immobilisations corporelles	0,00
22	Immobilisations reçues en affectation	0,00
23	Immobilisations en cours (sauf 2324)	0,00
26	Participations et créances rattachées	0,00
27	Autres immobilisations financières	0,00
45	Opérations pour compte de tiers (1 ligne par opération)	0,00
Total des recettes réelles		0,00
040	Opérations ordre transf. entre sections	0,00
041	Opérations patrimoniales	0,00
Total des recettes d'ordre		0,00
TOTAL RECETTES		0,00

(1) Compléter par le nom du service assujetti à la TVA.

(2) Détailler les chapitres budgétaires par article conformément au plan de comptes appliqué par le service.

IV – ANNEXES

D – AUTRES ELEMENTS D'INFORMATION – SERVICES ASSUJETTIS A LA TVA – DETAIL INVESTISSEMENT

FORET (1)

INVESTISSEMENT DEPENSES – MANDATS EMIS		
Article (2)	Libellé (2)	Montant
10	Dotations, fonds divers et réserves	0,00
13	Subventions d'investissement	0,00
16	Emprunts et dettes assimilées	0,00
20	Immobilisations incorporelles (sauf 204) (hors opération)	0,00
204	Subventions d'équipement versées (hors opération)	0,00
21	Immobilisations corporelles (hors opération)	8 614,71
2117	Bois et foret	8 614,71
22	Immobilisations reçues en affectation (hors opération)	0,00
23	Immobilisations en cours (sauf 2324) (hors opération)	0,00
26	Participations et créances rattachées	0,00
27	Autres immobilisations financières	0,00
	Opérations d'équipement (1 ligne par opération)	0,00
45	Opérations pour compte de tiers (1 ligne par opération)	0,00
	Total des dépenses réelles	8 614,71
040	Opérations ordre transf. entre sections	0,00
041	Opérations patrimoniales	0,00
	Total des dépenses d'ordre	0,00
	TOTAL DEPENSES	8 614,71

(1) Compléter par le nom du service assujetti à la TVA.

(2) Détailler les chapitres budgétaires par article conformément au plan de comptes appliqué par le service.

IV – ANNEXES

IV

D – AUTRES ELEMENTS D'INFORMATION – SERVICES ASSUJETTIS A LA TVA – DETAIL INVESTISSEMENT

D1.2.2

FORET (1)

INVESTISSEMENT RECETTES – TITRES EMIS		
Article (2)	Libellé (2)	Montant
10	Dotations, fonds divers et réserves (sauf 1068)	0,00
13	Subventions d'investissement	0,00
16	Emprunts et dettes assimilées	0,00
20	Immobilisations incorporelles (sauf 204)	0,00
204	Subventions d'équipement versées	0,00
21	Immobilisations corporelles	0,00
22	Immobilisations reçues en affectation	0,00
23	Immobilisations en cours (sauf 2324)	0,00
26	Participations et créances rattachées	0,00
27	Autres immobilisations financières	0,00
45	Opérations pour compte de tiers (1 ligne par opération)	0,00
Total des recettes réelles		0,00
040	Opérations ordre transf. entre sections	0,00
041	Opérations patrimoniales	0,00
Total des recettes d'ordre		0,00
TOTAL RECETTES		0,00

(1) Compléter par le nom du service assujetti à la TVA.

(2) Détailler les chapitres budgétaires par article conformément au plan de comptes appliqué par le service.

IV – ANNEXES

D – AUTRES ELEMENTS D'INFORMATION – SERVICES ASSUJETTIS A LA TVA – DETAIL INVESTISSEMENT

RENCONTRES ET RACINES (1)

INVESTISSEMENT DEPENSES – MANDATS EMIS		
Article (2)	Libellé (2)	Montant
10	Dotations, fonds divers et réserves	0,00
13	Subventions d'investissement	0,00
16	Emprunts et dettes assimilées	0,00
20	Immobilisations incorporelles (sauf 204) (hors opération)	0,00
204	Subventions d'équipement versées (hors opération)	0,00
21	Immobilisations corporelles (hors opération)	16 961,08
2158	Autres installations, matériel et outill	5 690,77
21838	Autre matériel informatique	838,49
21848	Mobilier	1 656,67
2188	Autres immobilisations corporelles	8 775,15
22	Immobilisations reçues en affectation (hors opération)	0,00
23	Immobilisations en cours (sauf 2324) (hors opération)	0,00
26	Participations et créances rattachées	0,00
27	Autres immobilisations financières	0,00
	Opérations d'équipement (1 ligne par opération)	0,00
45	Opérations pour compte de tiers (1 ligne par opération)	0,00
	Total des dépenses réelles	16 961,08
040	Opérations ordre transf. entre sections	0,00
041	Opérations patrimoniales	0,00
	Total des dépenses d'ordre	0,00
	TOTAL DEPENSES	16 961,08

(1) Compléter par le nom du service assujetti à la TVA.

(2) Détailler les chapitres budgétaires par article conformément au plan de comptes appliqué par le service.

IV – ANNEXES

IV

D – AUTRES ELEMENTS D'INFORMATION – SERVICES ASSUJETTIS A LA TVA – DETAIL INVESTISSEMENT

D1.2.2

RENCONTRES ET RACINES (1)

INVESTISSEMENT RECETTES – TITRES EMIS		
Article (2)	Libellé (2)	Montant
10	Dotations, fonds divers et réserves (sauf 1068)	0,00
13	Subventions d'investissement	0,00
16	Emprunts et dettes assimilées	0,00
20	Immobilisations incorporelles (sauf 204)	0,00
204	Subventions d'équipement versées	0,00
21	Immobilisations corporelles	0,00
22	Immobilisations reçues en affectation	0,00
23	Immobilisations en cours (sauf 2324)	0,00
26	Participations et créances rattachées	0,00
27	Autres immobilisations financières	0,00
45	Opérations pour compte de tiers (1 ligne par opération)	0,00
Total des recettes réelles		0,00
040	Opérations ordre transf. entre sections	0,00
041	Opérations patrimoniales	0,00
Total des recettes d'ordre		0,00
TOTAL RECETTES		0,00

(1) Compléter par le nom du service assujetti à la TVA.

(2) Détailler les chapitres budgétaires par article conformément au plan de comptes appliqué par le service.

IV – ANNEXES

D – AUTRES ELEMENTS D'INFORMATION – SERVICES ASSUJETTIS A LA TVA – DETAIL FONCTIONNEMENT

DIVERS LOYERS PUBLICITE (1)

FONCTIONNEMENT DEPENSES – MANDATS EMIS		
Article (2)	Libellé (2)	Montant
011	Charges à caractère général	0,00
012	Charges de personnel et frais assimilés	0,00
65	Autres charges de gestion courante	0,00
66	Charges financières	0,00
67	Charges spécifiques	0,00
68	Dotations aux provisions, dépréciations	0,00
014	Atténuations de produits	0,00
Total des dépenses réelles		0,00
042	Opérations ordre transf. entre sections	0,00
043	Opérations ordre intérieur de la section	0,00
Total des dépenses d'ordre		0,00
TOTAL DEPENSES		0,00

(1) Compléter par le nom du service assujetti à la TVA.

(2) Détailler les chapitres budgétaires par article conformément au plan de comptes appliqué par le service.

IV – ANNEXES

D – AUTRES ELEMENTS D'INFORMATION – SERVICES ASSUJETTIS A LA TVA – DETAIL FONCTIONNEMENT

IV

D1.2.3

DIVERS LOYERS PUBLICITE (1)

FONCTIONNEMENT RECETTES – TITRES EMIS		
Article (2)	Libellé (2)	Montant
70	Prod. services, domaine, ventes diverses	17 848,00
706888	Autres prestations de service	17 848,00
73	Impôts et taxes	0,00
731	Fiscalité locale	0,00
74	Dotations et participations	0,00
75	Autres produits de gestion courante	99 119,28
752	Revenu des immeubles	99 119,28
76	Produits financiers	0,00
77	Produits spécifiques	0,00
78	Reprises amort., dépréciations, prov.	0,00
013	Atténuations de charges	0,00
Total des recettes réelles		116 967,28
042	Opérations ordre transf. entre sections	0,00
043	Opérations ordre intérieur de la section	0,00
Total des recettes d'ordre		0,00
TOTAL RECETTES		116 967,28

(1) Compléter par le nom du service assujetti à la TVA.

(2) Détailler les chapitres budgétaires par article conformément au plan de comptes appliqué par le service.

IV – ANNEXES

D – AUTRES ELEMENTS D'INFORMATION – SERVICES ASSUJETTIS A LA TVA – DETAIL FONCTIONNEMENT

FORET (1)

FONCTIONNEMENT DEPENSES – MANDATS EMIS		
Article (2)	Libellé (2)	Montant
011	Charges à caractère général	13 149,16
61524	Bois et foret à entretien	0,00
6282	Frais de Gardiennage	3 186,06
62878	ONF Frais de vente groupÃ©e	9 963,10
012	Charges de personnel et frais assimilés	0,00
65	Autres charges de gestion courante	405,60
6558	Autres contributions obligatoires	405,60
66	Charges financières	0,00
67	Charges spécifiques	0,00
68	Dotations aux provisions, dépréciations	0,00
014	Atténuations de produits	0,00
Total des dépenses réelles		13 554,76
042	Opérations ordre transf. entre sections	0,00
043	Opérations ordre intérieur de la section	0,00
Total des dépenses d'ordre		0,00
TOTAL DEPENSES		13 554,76

(1) Compléter par le nom du service assujetti à la TVA.

(2) Détailler les chapitres budgétaires par article conformément au plan de comptes appliqué par le service.

IV – ANNEXES

IV

D – AUTRES ELEMENTS D'INFORMATION – SERVICES ASSUJETTIS A LA TVA – DETAIL FONCTIONNEMENT

D1.2.3

FORET (1)

FONCTIONNEMENT RECETTES – TITRES EMIS		
Article (2)	Libellé (2)	Montant
70	Prod. services, domaine, ventes diverses	25 269,45
7022	Coupes de bois	25 269,45
73	Impôts et taxes	0,00
731	Fiscalité locale	0,00
74	Dotations et participations	0,00
75	Autres produits de gestion courante	0,00
76	Produits financiers	0,00
77	Produits spécifiques	0,00
78	Reprises amort., dépréciations, prov.	0,00
013	Atténuations de charges	0,00
Total des recettes réelles		25 269,45
042	Opérations ordre transf. entre sections	0,00
043	Opérations ordre intérieur de la section	0,00
Total des recettes d'ordre		0,00
TOTAL RECETTES		25 269,45

(1) Compléter par le nom du service assujetti à la TVA.

(2) Détailler les chapitres budgétaires par article conformément au plan de comptes appliqué par le service.

IV – ANNEXES

D – AUTRES ELEMENTS D'INFORMATION – SERVICES ASSUJETTIS A LA TVA – DETAIL FONCTIONNEMENT

RENCONTRES ET RACINES (1)

FONCTIONNEMENT DEPENSES – MANDATS EMIS		
Article (2)	Libellé (2)	Montant
011	Charges à caractère général	810 195,90
6042	Achat de prestation	301 342,27
60623	Alimentation	667,54
60631	Produits entretien	0,00
60632	Fourniture de petit équipement	8 555,04
6064	Fournitures administratives	39,80
611	Contrat de prestations de services	0,00
61351	Locations materiel roulant	10 307,69
61358	Locations materiel autres	142 798,81
6156	Maintenance	1 640,00
6188	Autres frais divers	173 646,80
6231	Annonces et insertions	23 633,10
6232	Fetes et ceremonies	14 852,00
6234	Receptions	113 201,26
6236	Publications	5 101,13
6247	Transports collectifs	0,00
6251	Voyages et déplacements	258,50
627	Services bancaires	13 904,02
637	Autres impots et taxes	247,94
012	Charges de personnel et frais assimilés	34 858,86
6333	Part employeur formation prof continue	547,79
64131	Remuneration on titulaires	16 213,94
6451	URSSAF	9 538,77
6453	Caisses de retraites	2 369,68
6454	ASSEDIC	2 537,22
6458	Autres organismes sociaux	3 290,97
6475	Medecine du travail pharmacie	360,49
65	Autres charges de gestion courante	61 904,84
65748	Subvention	9 400,00
65818	Autres	52 504,84
65888	Autres frais divers	0,00
66	Charges financières	0,00

FONCTIONNEMENT DEPENSES – MANDATS EMIS		
Article (2)	Libellé (2)	
67	Charges spécifiques	0,00
68	Dotations aux provisions, dépréciations	0,00
014	Atténuations de produits	0,00
Total des dépenses réelles		906 959,60
042	Opérations ordre transf. entre sections	0,00
043	Opérations ordre intérieur de la section	0,00
Total des dépenses d'ordre		0,00
TOTAL DEPENSES		906 959,60

(1) Compléter par le nom du service assujetti à la TVA.

(2) Détailler les chapitres budgétaires par article conformément au plan de comptes appliqué par le service.

IV – ANNEXES

D – AUTRES ELEMENTS D'INFORMATION – SERVICES ASSUJETTIS A LA TVA – DETAIL FONCTIONNEMENT

IV
D1.2.3

RENCONTRES ET RACINES (1)

FONCTIONNEMENT RECETTES – TITRES EMIS		
Article (2)	Libellé (2)	Montant
70	Prod. services, domaine, ventes diverses	415 811,07
7062	Redevances services culturels	415 811,07
73	Impôts et taxes	0,00
731	Fiscalité locale	0,00
74	Dotations et participations	149 781,92
74718	Autres subventions Etat	0,00
7472	Subvention Region	20 000,00
7473	Subvention Departement	15 000,00
74751	Subvention PMA	62 181,92
747888	Autres subventions	52 600,00
75	Autres produits de gestion courante	255 024,85
752	Revenu des immeubles à stands	8 166,67
75888	Produits divers de gestion courante	246 858,18
76	Produits financiers	0,00
77	Produits spécifiques	0,00
78	Reprises amort., dépréciations, prov.	0,00
013	Atténuations de charges	0,00
Total des recettes réelles		820 617,84
042	Opérations ordre transf. entre sections	0,00
043	Opérations ordre intérieur de la section	0,00
Total des recettes d'ordre		0,00
TOTAL RECETTES		820 617,84

(1) Compléter par le nom du service assujetti à la TVA.

(2) Détailler les chapitres budgétaires par article conformément au plan de comptes appliqué par le service.

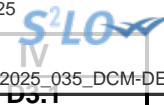

IV – ANNEXES

D – AUTRES ELEMENTS D'INFORMATION – VARIATION DU PATRIMOINE (article L. 300-5 du code de l'urbanisme) – ENTREES

ETAT DES ENTREES D'IMMOBILISATIONS (article L. 300-5 du code de l'urbanisme) (1)

Modalités et date d'acquisition	Désignation du bien	N° d'inventaire	Valeur d'acquisition (coût historique)	Cumul des amortissements au 31/12/N	Durée d'amortissement en années (2)
TOTAL GENERAL			118 000,00	0,00	
Acquisitions à titre onéreux			118 000,00	0,00	
03/07/2024	AMENAGEMENT GARE - PARTICIPATION DEFICIT 2024	2401-VILLE-2764-00154	118 000,00	0,00	0
Acquisitions à titre gratuit			0,00	0,00	
Mise à disposition			0,00	0,00	
Affectation			0,00	0,00	
Mises en concession ou affermage			0,00	0,00	
Divers			0,00	0,00	

(1) En application du c) de l'article L. 300-5 du code de l'urbanisme, il convient de retracer dans cet état les acquisitions et les cessions réalisées pendant la durée de l'exercice par le concessionnaire d'aménagement.

(2) Si le bien acquis est amortissable, indiquer la durée d'amortissement.



IV – ANNEXES

D – AUTRES ELEMENTS D'INFORMATION – VARIATION DU PATRIMOINE (article L. 300-5 du code de l'urbanisme)

ETAT DES SORTIES DES BIENS D'IMMOBILISATIONS (article L. 300-5 du code de l'urbanisme) (1)

Modalités et date de sortie (2)	Désignation du bien	Date d'entrée	Valeur d'acquisition (coût historique)	Durée amortissement en années	Cumul amortissements antérieurs à l'exercice	VNC le jour de la cession	Prix de cession	Plus ou moins values (3)	VNC au 31/12 de l'exercice pour les cessions partielles (4)
TOTAL GENERAL							0,00	0,00	
Cessions à titre onéreux							0,00	0,00	
Cessions à titre gratuit							0,00	0,00	
Mise à disposition							0,00	0,00	
Affectation							0,00	0,00	
Mises en concession ou affermage							0,00	0,00	
Mise à la réforme							0,00	0,00	
Divers							0,00	0,00	

(1) En application du c) de l'article L. 300-5 du code de l'urbanisme, il convient de retracer dans cet état les acquisitions et les cessions réalisées pendant la durée de l'exercice par le concessionnaire d'aménagement.

(2) Afficher une ligne par cession, qu'elle soit totale ou partielle.

(3) Plus ou moins value = prix de cession - VNC (valeur nette comptable) le jour de la cession.

(4) La VNC au 31/12 est différente de 0 s'il s'agit de cessions partielles.

IV – ANNEXES

D – AUTRES ELEMENTS D'INFORMATION – PRESENTATION AGREGÉE DU BUDGET PRINCIPAL ET DES BUDGETS ANNEXES

1 – BUDGET PRINCIPAL

SECTION	Crédits ouverts (BP + DM + RAR N-1)	Réalisations – mandats ou titres (1)	Restes à réaliser au 31/12	Crédits sans emploi
INVESTISSEMENT				
DEPENSES	15 122 190,24	11 819 404,74	2 532 331,04	770 454,46
RECETTES	15 122 190,24	9 438 753,34	1 367 705,61	4 315 731,29
FONCTIONNEMENT				
DEPENSES	22 177 263,79	17 613 129,20	0,00	4 564 134,59
RECETTES	22 177 263,79	22 714 863,59	0,00	-537 599,80

(1) Y compris les rattachements.

2 – BUDGETS ANNEXES (autant de tableaux que de budget)

BUDGET SANTE/ N°SIRET : 21250031800259

SECTION	Crédits ouverts (BP + DM + RAR N-1)	Réalisations – mandats ou titres (1)	Restes à réaliser au 31/12	Crédits sans emploi
INVESTISSEMENT				
DEPENSES	105 517,92	19 548,72	42 361,54	43 607,66
RECETTES	105 517,92	57 186,48	0,00	48 331,44
FONCTIONNEMENT				
DEPENSES	692 233,00	572 915,28	0,00	119 317,72
RECETTES	692 233,00	771 973,91	0,00	-79 740,91

(1) Y compris les rattachements.

3 – PRESENTATION AGREGEE DU BUDGET PRINCIPAL ET DES BUDGETS ANNEXES (avant la neutralisation des flux réciproques)

SECTION	Crédits ouverts (BP + DM + RAR N-1)	Réalisations – mandats ou titres (1)	Restes à réaliser au 31/12	Crédits sans emploi
INVESTISSEMENT				
DEPENSES	15 227 708,16	11 838 953,46	2 574 692,58	814 062,12
RECETTES	15 227 708,16	9 495 939,82	1 367 705,61	4 364 062,73
FONCTIONNEMENT				
DEPENSES	22 869 496,79	18 186 044,48	0,00	4 683 452,31
RECETTES	22 869 496,79	23 486 837,50	0,00	-617 340,71

(1) Y compris les rattachements.

Envoyé en préfecture le 02/04/2025

Reçu en préfecture le 02/04/2025

Publié le



ID : 025-212500318-20250401-2025_035_DCM-DE

IV – ANNEXES

IV

D – AUTRES ELEMENTS D'INFORMATION – PRESENTATION AGREGÉE DU BUDGET PRINCIPAL ET DES BUDGETS ANNEXES

D10

4 – FLUX RECIPROQUES ENTRE LE BUDGET PRINCIPAL ET LES BUDGETS ANNEXES (cf. liste des principales opérations en annexe de l'instruction budgétaire et comptable) (1)

SECTION	Crédits ouverts (BP + DM + RAR N-1)	Réalisations – mandats ou titres (2)	Restes à réaliser au 31/12	Crédits sans emploi
INVESTISSEMENT				
DEPENSES	0,00	0,00	0,00	0,00
RECETTES	0,00	0,00	0,00	0,00
FONCTIONNEMENT				
DEPENSES	78 590,00	78 832,80	0,00	-242,80
RECETTES	78 590,00	78 832,80	0,00	-242,80

(1) La présentation de ce tableau des flux réciproques est facultative.

(2) Y compris les rattachements.

5 – PRESENTATION CONSOLIDEE DU BUDGET PRINCIPAL ET DES BUDGETS ANNEXES (après la neutralisation des flux réciproques) (1)

SECTION	Crédits ouverts (BP + DM + RAR N-1)	Réalisations – mandats ou titres (2)	Restes à réaliser au 31/12	Crédits sans emploi
INVESTISSEMENT				
DEPENSES	15 227 708,16	11 838 953,46	2 574 692,58	814 062,12
RECETTES	15 227 708,16	9 495 939,82	1 367 705,61	4 364 062,73
FONCTIONNEMENT				
DEPENSES	22 790 906,79	18 107 211,68	0,00	4 683 695,11
RECETTES	22 790 906,79	23 408 004,70	0,00	-617 097,91
TOTAL GENERAL DES DEPENSES	38 018 614,95	29 946 165,14	2 574 692,58	5 497 757,23
TOTAL GENERAL DES RECETTES	38 018 614,95	32 903 944,52	1 367 705,61	3 746 964,82

(1) La présentation de ce tableau est obligatoire si celui des flux réciproques est produit.

(2) Y compris les rattachements.

IV – ANNEXES

D – AUTRES ELEMENTS D'INFORMATION – DECISIONS EN MATIERE DE TAUX DES CONTRIBUTIONS

Libellés	Base notifiée (si connue à la date de vote)	Variation de la base / (N-1) (%)	Taux, coefficient ou forfait appliqués par décision de l'assemblée délibérante (%, unité ou €)	Variation du taux / N-1 (%)	Produit voté par l'assemblée délibérante	Variation du produit / N-1 (%)
Part régionale des ressources						
TICPE (part définie à l'art. 265 du code des douanes)	SP	0,00	0,00	0,00	0,00	0,00
	Gazole	0,00	0,00	0,00	0,00	0,00
TICPE (majoration définie à l'art. 265 A bis du code des douanes)	SP	0,00	0,00	0,00	0,00	0,00
	Gazole	0,00	0,00	0,00	0,00	0,00
Taxe sur les permis de conduire	0,00	0,00	0,00	0,00	0,00	0,00
Taxe sur les certificats d'immatriculation des véhicules	0,00	0,00	0,00	0,00	0,00	0,00
Taxe spéciale de consommation de produits pétroliers (1)	0,00	0,00	0,00	0,00	0,00	0,00
Taxe sur le transport public aérien et maritime (1)	0,00	0,00	0,00	0,00	0,00	0,00
Taxe relative à l'octroi de mer (1)	0,00	0,00	0,00	0,00	0,00	0,00
Droits assimilés au droit d'octroi de mer auxquels sont soumis les rhums et spiritueux (1)	0,00	0,00	0,00	0,00	0,00	0,00
Part départementale des ressources						
Taxe d'aménagement	0,00	0,00	0,00	0,00	0,00	0,00
Taxe de publicité foncière et droit d'enregistrement	0,00	0,00	0,00	0,00	0,00	0,00
Taxe sur la consommation finale d'électricité	0,00	0,00	0,00	0,00	0,00	0,00
Taxe sur les remontées mécaniques des zones de montagne	0,00	0,00	0,00	0,00	0,00	0,00
Part communale des ressources						
TFPB	16 917 533,00	3,24	38,74	0,00	6 817 744,00	3,17
TFPNB	68 130,00	2,92	17,02	0,00	11 596,00	2,92
CFE	0,00	0,00	0,00	0,00	0,00	0,00
Taxe d'habitation sur les résidences secondaires	1 783 025,00	4,19	15,96	0,00	284 588,00	4,42
TOTAL	18 768 688,00	3,33			7 113 928,00	3,21

(1) Taxes perçues par les collectivités d'Outre-mer.

(2) Détailler les taxes pour lesquelles la collectivité a un pouvoir de modulation.



V – ARRETE ET SIGNATURES

ARRETE ET SIGNATURES

Nombre de membres en exercice : 0

Nombre de membres présents : 0

Nombre de suffrages exprimés : 0

VOTES :

Pour : 0

Contre : 0

Abstentions : 0

Date de convocation :

Présenté par (1),

A , le

Délibéré par l'assemblée (2), réunie en session

A , le

Les membres de l'assemblée délibérante (2),(3),

BARBIER David	
BAYEMI Jennifer	
BERTIN Christian	
BESANCON Christine	
BOILLAT Maryse	
BOURQUIN Martial	
BOUVROT Jean-Claude	
CHARLET Damien	
CHATELAIN Valerie	
COULON Gerard	
DAF Melanie	
DESJOURS Pascal	
DOMON Catherine	
DUCRET Catherine	
DURUPHTY Celine	
FLITI Romain	
FOUCHE Renaud	
FUOCO Nathalie	
GUEMAZI Zina	

V – ARRETE ET SIGNATURES**ARRETE ET SIGNATURES**

GUNBEK Isabelle	
HAYOUN Mustapha	
INEZARENE Salima	
LABE Thierry	
MAILLOT Jack	
MENISSIER Pierre	
METIN Christine	
MONNIEN Alain	
MONNIEN Coline	
MORIN Jean-Luc	
PREVOT Kevin	
REBAI Kamel	
SALMI-AKSIN Halime	
SARRON Sandrine	

Certifié exécutoire par (1), compte tenu de la transmission en préfecture, le , et de la publication le

A , le

(1) Indiquer « la présidente » ou « le président ».

(2) Indiquer la nature de l'assemblée délibérante : du conseil régional de ..., de la Collectivité territoriale unique de ..., de la métropole de ..., du Conseil syndical de ...

(3) L'ajout des signataires est désormais facultatif.